

UNIVERSIDADE FEDERAL
DE SANTA CATARINA

BOLETIM DE DADOS

2024

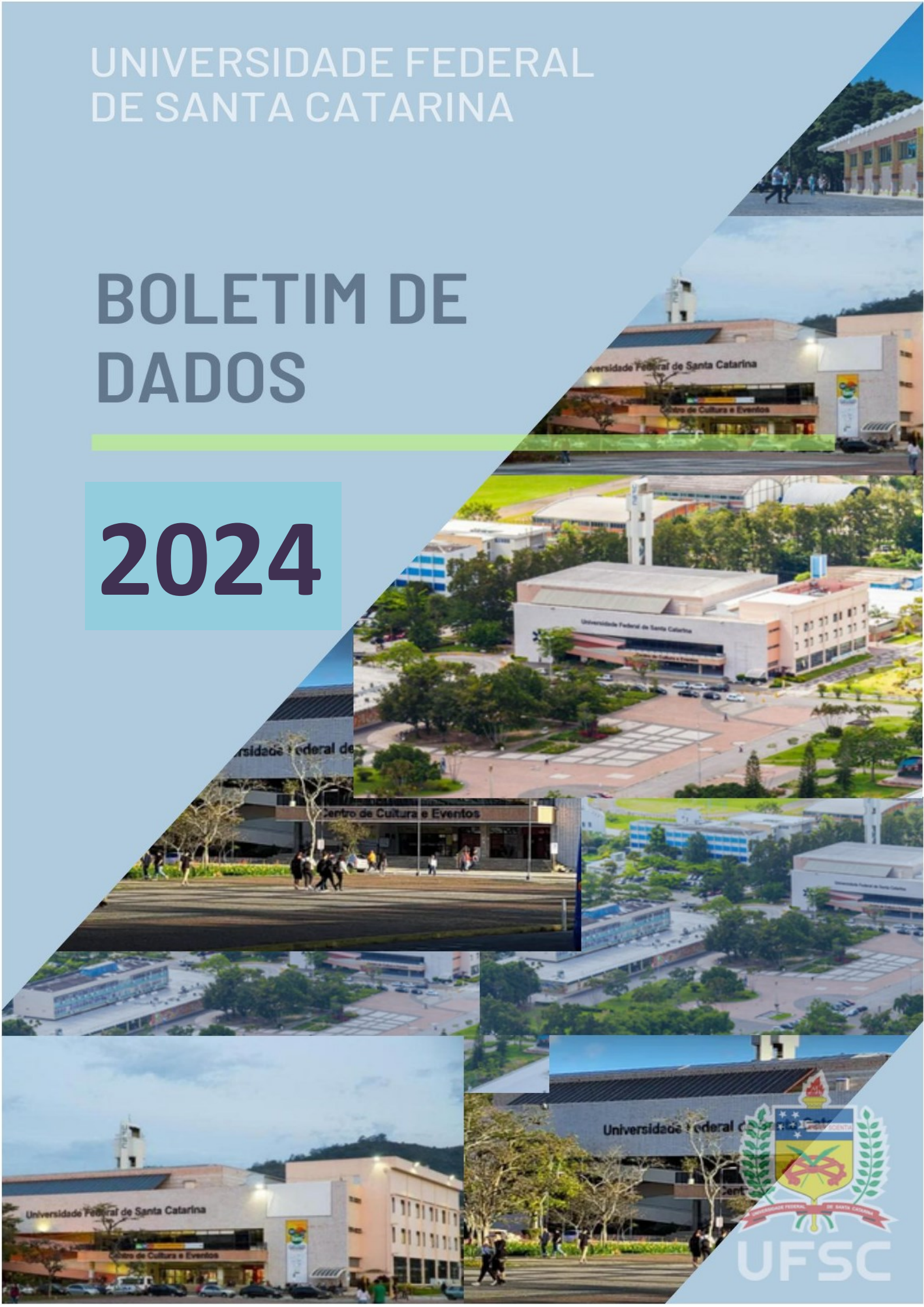

Boletim de dados



2024

APRESENTAÇÃO

O **Boletim de Dados 2024** da Universidade Federal de Santa Catarina (UFSC) tem como objetivo reunir dados sobre as atividades de ensino, pesquisa, extensão, cultura, arte, esporte e gestão da UFSC, referentes ao ano de 2024.

Os dados foram coletados pelo Departamento de Gestão da Informação (DPGI) da Secretaria de Planejamento e Orçamento junto às Pró-Reitorias e Secretarias, e são apresentados no formato de tabelas, assim distribuídas:

- I. **Ensino:** educação básica, ensino de graduação, ensino de pós-graduação e bolsa de graduação;
- II. **Pesquisa:** produção científica, atividades, processos e bolsa de pesquisa;
- III. **Extensão:** ações de extensão, programas e bolsas de extensão;
- IV. **Cultura, arte e esporte:** atividades, projetos e eventos;
- V. **Gestão:** assuntos acadêmicos, relação institucional e internacional, atendimento à comunidade, espaço físico e edificações, corpo funcional, capacitação e formação.

Visto em seu conjunto, os dados apresentados neste boletim constituem base de informações acadêmicas e administrativas à opinião pública, bem como, constituem um instrumento para apoio à gestão administrativa e acadêmica na UFSC.

Irineu Manoel de Souza

Reitor

Joana Célia dos Passos

Vice-Reitora

Andrea Cristina Trierweiler

Secretária de Planejamento e Orçamento

Sérgio Roberto Pinto da Luz

Diretor do Departamento de Gestão da Informação

Thiago de Oliveira Ressureição

Coordenador de Gestão da Informação

Renato Magri

Departamento de Gestão da Informação



MISSÃO

Produzir, sistematizar e socializar o saber filosófico, científico, artístico e tecnológico, ampliando e aprofundando a formação do ser humano para o exercício profissional, a reflexão crítica, solidariedade nacional e internacional, na perspectiva da construção de uma sociedade justa e democrática e na defesa da qualidade de vida.



VISÃO

Ser uma Universidade de excelência e inclusiva.



VALORES

A UFSC deve afirmar-se, cada vez mais, como um centro de excelência acadêmica nos cenários regional, nacional e internacional, contribuindo para a construção de uma sociedade justa e democrática e para a defesa da qualidade da vida, com base nos seguintes valores:

- Acadêmica e de qualidade
- Inovadora e empreendedora
- Atuante
- Inclusiva
- Internacionalizada
- Interdisciplinar
- Livre e responsável
- Autônoma
- Democrática e Plural
- Dialogal
- Bem Administrada e Planejada
- Transparente
- Ética
- Saudável
- Sustentável



DIMENSÕES E OBJETIVOS

A visão de ser uma universidade de excelência exige o desenvolvimento de ações nas dimensões: **ensino; pesquisa; extensão; cultura, arte, esporte e gestão**. Essas ações envolvem objetivos para cada uma das dimensões.



ENSINO

- ✓ Oferecer cursos de excelência.
- ✓ Fortalecer as políticas de seleção, acesso, inclusão, permanência e êxito estudantis.
- ✓ Ampliar a oferta de cursos de graduação e pós-graduação presenciais e a distância.
- ✓ Promover ações de interação com os egressos.
- ✓ Assegurar e ampliar o ambiente cultural, artístico e literário.
- ✓ Estimular o esporte, o lazer e a promoção da saúde na formação dos estudantes.
- ✓ Promover a inovação e o empreendedorismo na formação dos estudantes.
- ✓ Desenvolver competências globais e interculturais.
- ✓ Ampliar os programas de intercâmbio.
- ✓ Fortalecer e estimular a interdisciplinaridade curricular e extracurricular.
- ✓ Desenvolver atividades pedagógicas, acadêmicas e de acolhimento direcionadas a ações afirmativas bem como à valorização das diversidades e pessoas com deficiência.
- ✓ Fomentar a inserção da sustentabilidade ambiental em todos os níveis de ensino.



- ✓ Estimular e promover pesquisas em todas as áreas e níveis.
- ✓ Expandir, aprimorar e consolidar infraestruturas de pesquisa.
- ✓ Aproximar a pesquisa dos vários segmentos da sociedade.
- ✓ Estimular a produção e pesquisa em cultura e arte.
- ✓ Incentivar a pesquisa em esporte, saúde e lazer.
- ✓ Impulsionar a pesquisa e o desenvolvimento voltados para a inovação e o empreendedorismo.
- ✓ Fortalecer as relações técnico-científicas.
- ✓ Estimular a criação de projetos em laboratórios multiusuários.
- ✓ Ampliar a inserção dos estudantes de ação afirmativa na pesquisa.
- ✓ Estimular pesquisas na área de sustentabilidade ambiental.



- ✓ Aprimorar e expandir as ações extensionistas.
- ✓ Apoiar as organizações estudantis.
- ✓ Capacitar a comunidade interna para o desenvolvimento de ações de extensão.
- ✓ Estimular e fomentar a realização e o desenvolvimento de projetos culturais, artísticos e literários.
- ✓ Consolidar o esporte, a saúde e o lazer como práticas institucionais.
- ✓ Impulsionar a Extensão voltada para a inovação e o empreendedorismo.
- ✓ Promover práticas extensionistas que visem à internacionalização.
- ✓ Promover a interação entre as áreas nas ações de extensão.
- ✓ Articular projetos de extensão que promovam a inclusão social e o respeito às diversidades.
- ✓ Promover a sensibilização e problematização da sustentabilidade ambiental junto à comunidade universitária e externa.



- ✓ Assegurar uma gestão universitária de qualidade.
- ✓ Ampliar a visibilidade e inserção da Universidade em âmbito nacional e internacional.
- ✓ Fortalecer os órgãos suplementares e a estrutura multicampi.
- ✓ Consolidar a cultura, as artes e a literatura no ambiente universitário.
- ✓ Fortalecer a política de promoção de esporte, saúde, lazer, bem-estar e qualidade de vida.
- ✓ Promover a inovação e o empreendedorismo.
- ✓ Fortalecer a internacionalização.
- ✓ Desenvolver a interdisciplinaridade dos projetos institucionais.
- ✓ Promover a inclusão social e o respeito às diversidades.
- ✓ Consolidar práticas de sustentabilidade ambiental.



- ✓ Aperfeiçoar as políticas de qualificação e capacitação.
- ✓ Prover, manter e acompanhar a força e as condições de trabalho.
- ✓ Fortalecer as políticas de governança e profissionalização da gestão.
- ✓ Promover a gestão democrática e participativa.
- ✓ Fortalecer a transparência.
- ✓ Promover o acompanhamento e a avaliação das atividades desenvolvidas.
- ✓ Assegurar uma infraestrutura adequada às atividades da UFSC.
- ✓ Promover a expansão e consolidação da Universidade.
- ✓ Garantir infraestrutura e equipamentos de tecnologia da informação adequados às atividades da Universidade.
- ✓ Aprimorar a governança digital promovendo a oferta de serviços digitais e a participação social por meio digital.
- ✓ Aprimorar a comunicação em todas as suas vias.
- ✓ Desenvolver uma gestão orçamentária transparente, eficiente e alinhada à estratégia institucional.
- ✓ Ampliar a captação de recursos financeiros orçamentários e extraorçamentários.

Sumário

ENSINO..... 11

EDUCAÇÃO BÁSICA 12

Tabela 1.1 - Educação básica: seleção, matriculados e concluintes, por unidade e nível escolar. 12

GRADUAÇÃO 13

Tabela 1.2 - Graduação presencial: vestibular, SISU, transferências e retornos. 13

Tabela 1.3 - Graduação presencial: ingresso, matrícula, saída e conclusão por curso. 15

Tabela 1.4 - Graduação presencial: aproveitamento nas disciplinas, por curso e unidade universitária. 17

Tabela 1.5 - Graduação à distância: vestibular, SISU, transferências e retornos. 21

Tabela 1.6 - Graduação à distância: ingresso, matrícula, saída e conclusão por curso. 21

Tabela 1.7 - Graduação à distância: aproveitamento nas disciplinas por curso. 21

Tabela 1.8 - Graduação: acadêmicos estrangeiros por país de origem - entrada por vestibular / SISU / transferências e retornos / PEC-G. 22

PÓS-GRADUAÇÃO 23

Tabela 1.9 - Pós-graduação: cursos de especialização. 23

Tabela 1.10 - Pós-graduação: cursos de mestrado. 23

Tabela 1.11 - Pós-graduação: cursos de mestrado em outras instituições. 24

Tabela 1.12 - Pós-Graduação: cursos de mestrado profissional. 25

Tabela 1.13 - Pós-Graduação: cursos de doutorado. 26

Tabela 1.14 - Pós-Graduação: cursos de doutorado em outras instituições. 27

Tabela 1.15 - Pós-Graduação: cursos de doutorado profissional. 27

Tabela 1.16 - Pós-Graduação: residência multiprofissional em saúde e residência em área profissional da saúde. 27

Tabela 1.17 - Pós-Graduação: residência médica. 28

BOLSAS DE GRADUAÇÃO 29

Tabela 1.18 - Bolsa Monitoria: vagas por departamento e unidade universitária. 29

Tabela 1.19 - Bolsa Monitoria: vagas por departamento e unidade universitária - indígena e quilombola. 31

Tabela 1.20 - Bolsa de Estágios Concedidas: Programa Institucional Bolsa Estágio (PIBE) - Bolsas por unidade universitária. 32

Tabela 1.21 - Bolsa de Estágios Pagas pela UFSC: Programa Institucional Bolsa Estágio (PIBE) - Bolsas por unidade universitária. 34

CLASSIFICAÇÃO POR GÊNERO..... 36

Tabela 1.22 - Ensino: classificação por gênero. 36

Tabela 1.23 - Graduação presencial: classificação por gênero. 36

Tabela 1.24 - Graduação à distância: classificação por gênero. 38

Tabela 1.25 - Pós-graduação: cursos de especialização - classificação por gênero. 38

Tabela 1.26 - Pós-graduação: cursos de mestrado - classificação por gênero.	39
Tabela 1.27 - Pós-graduação: cursos de mestrado em outras instituições - classificação por gênero.	40
Tabela 1.28 - Pós-graduação: cursos de mestrado profissional - classificação por gênero.	41
Tabela 1.29 - Pós-graduação: cursos de doutorado - classificação por gênero.	42
Tabela 1.30 - Pós-Graduação: doutorado outras instituições - classificação por gênero.	44
Tabela 1.31 - Pós-Graduação: doutorado profissional - classificação por gênero.	44
PESQUISA	45
Tabela 2.1 - Grupos de pesquisa CNPq certificados e atualizados.	46
Tabela 2.2 - Grupos de pesquisa CNPq certificados e atualizados.	46
Tabela 2.3 - Projetos de pesquisa.	47
Tabela 2.4 - Processos analisados.	48
Tabela 2.5 - Propriedade Intelectual.	48
BOLSAS DE PESQUISA	49
Tabela 2.6 - Programa Institucional de Bolsas de Iniciação Científica e Tecnológica (PIICT).	49
Tabela 2.7 - Bolsas de Pós-graduação da Coordenação de Aperfeiçoamento de Pessoal de Nível Superior (CAPES).	49
Tabela 2.8 - Bolsa de Produtividade em Pesquisa pelo Conselho Nacional de Desenvolvimento Científico e Tecnológico (CNPq).	50
Tabela 2.9 - Bolsas concedidas pelo Conselho Nacional de Desenvolvimento Científico e Tecnológico (CNPq) por grande área.	50
EXTENSÃO	51
AÇÕES DE EXTENSÃO	52
Tabela 3.1 - Ações de extensão: indicadores.	52
Tabela 3.2 - Programas institucionais de extensão: indicadores.	52
Tabela 3.3 - Bolsas de extensão - Por unidade universitária.	53
Tabela 3.4 - Evento Científico - SEPEX.	53
CULTURA, ARTE E ESPORTE.....	54
ATIVIDADES, PROJETOS E EVENTOS	55
Tabela 4.1 - Atividades artístico-culturais e de esporte - por unidade.	55
Tabela 4.2 - Fortalezas da Ilha de Santa Catarina.	56
Tabela 4.3 - Eventos: ocupação das Fortalezas.	56
MUSEU UNIVERSITÁRIO.....	57
Tabela 4.4 - Museu Universitário: movimento.	57
AÇÕES AFIRMATIVAS	58
Tabela 5.1 - Graduação Presencial: vagas reservadas (1º semestre).	59
Tabela 5.2 - Graduação Presencial: vagas reservadas (2º semestre).	61
Tabela 5.3 - Graduação EAD: vagas reservadas (1º semestre).	63
Tabela 5.4 - Graduação EAD: vagas reservadas (2º semestre).	63

Tabela 5.5 – Especialização: alunos ingressantes.	64
Tabela 5.6 – Especialização: alunos matriculados.	64
Tabela 5.7 – Especialização: alunos concluintes.	64
Tabela 5.8 – Mestrado acadêmico: alunos ingressantes.	65
Tabela 5.9 – Mestrado acadêmico: alunos matriculados.	67
Tabela 5.10 – Mestrado acadêmico: alunos concluintes.	69
Tabela 5.11 – Mestrado profissional: alunos ingressantes.	70
Tabela 5.12 – Mestrado profissional: alunos matriculados.	71
Tabela 5.13 – Mestrado profissional: alunos concluintes.	71
Tabela 5.14 – Doutorado acadêmico: alunos ingressantes.	72
Tabela 5.15 – Doutorado acadêmico: alunos matriculados.	73
Tabela 5.16 – Doutorado acadêmico: alunos concluintes.	74
Tabela 5.17 – Doutorado profissional: alunos ingressantes, matriculados e concluintes.	75
Tabela 5.18 – Ingresso de servidores Técnicos-Administrativos.	75
Tabela 5.19 – Ingresso de servidores Docentes.	75
Tabela 5.20 – Bolsas de Pesquisa.	76
Tabela 5.21 – Bolsas de Extensão.	76
Tabela 5.22 – Bolsas de Cultura.	76
Tabela 5.23 – Bolsas de Estágio.	76
Tabela 5.24 – Bolsas de Intercâmbio.	77
Tabela 5.25 – Bolsas de Permanência.	77

GESTÃO..... 78

ASSUNTOS ACADÊMICOS 79

Tabela 6.1 – Ações desenvolvidas de Permanência e Assistência Estudantil.	79
Tabela 6.2 – Auxílio a Eventos.	79
Tabela 6.3 – Auxílio a Viagem de Estudos.	79
Tabela 6.4 – Programa Participação Coletiva.	80
Tabela 6.5 – Programa Semanas Acadêmicas.	80
Tabela 6.6 – Auxílios Pagos.	80

RELAÇÃO INSTITUCIONAL & INTERNACIONAL..... 81

Tabela 6.7 – Convênios internacionais por país e acordos de dupla diplomação.	81
Tabela 6.8 – Intercâmbio acadêmico.	82

EDITORA UNIVERSITÁRIA..... 83

Tabela 6.9 – Produção.	83
Tabela 6.10 – Vendas e eventos.	83
Tabela 6.11 – Editora Universitária: redes sociais.	84
Tabela 6.12 – Concurso literário.	84

IMPRENSA UNIVERSITÁRIA 85

Tabela 6.13 – Produção por tipo de serviço e centro de custo.	85
--------------------------------------------------------------------	----

CORPO FUNCIONAL 86

Tabela 6.14 - Docente da educação superior com regime de trabalho de 20 horas: classe e titulação por departamento e unidade universitária.	86
Tabela 6.15 - Docente da educação superior com regime de trabalho de 40 horas: classe e titulação por departamento e unidade universitária.	92
Tabela 6.16 - Docente da educação superior com regime de trabalho de dedicação exclusiva: classe e titulação por departamento e unidade universitária.	98
Tabela 6.17 - Docente da educação superior por regime de trabalho e titulação.	104
Tabela 6.18 - Docente da Educação Superior: carga horária de atividade por unidade universitária.	105
Tabela 6.19 - Professor substituto da educação superior: regime de trabalho e titulação por semestre, departamento e unidade universitária.	105
Tabela 6.20 - Professor visitante da educação superior: titulação por departamento e unidade universitária.	109
Tabela 6.21 - Docente da educação básica: regime de trabalho por unidade.	111
Tabela 6.22 - Docente da educação básica: classe por unidade.	111
Tabela 6.23 - Docente da educação básica: titulação por unidade.	111
Tabela 6.24 - Professor substituto da educação básica: regime de trabalho por unidade.	111
Tabela 6.25 - Técnico-administrativo: escolaridade por unidade.	112
Tabela 6.26 - Técnico-administrativo: nível de classificação por unidade.	113
Tabela 6.27 - Técnico-administrativo: Classificação por gênero.	113
Tabela 6.28 - Docentes: Classificação por gênero.	114
Tabela 6.29 - Professores Substitutos: Classificação por gênero.	115
CAPACITAÇÃO E FORMAÇÃO	116
Tabela 6.30 - Capacitação e formação: indicadores.	116
TERCEIRIZADOS POR TIPO DE SERVIÇO, DISTRIBUIÇÃO E JORNADA DE TRABALHO	117
Tabela 6.31 - Terceirizados por tipo de serviço, distribuição e jornada de trabalho.	117
Tabela 6.32 - Espaço Físico: terrenos.	122
Tabela 6.33 - Espaço Físico: edificações.	123
ATENDIMENTO À COMUNIDADE	125
RESTAURANTE UNIVERSITÁRIO	126
Tabela 7.1 - Média Diária de Refeições (todos os Campi).	126
Tabela 7.2 - Evolução do número de refeições do RU - Campus Trindade.	126
Tabela 7.3 - Evolução do número de refeições nos Restaurantes Terceirizados.	127
Tabela 7.4 - Arrecadação do Restaurante Universitário de todos os campi.	127
Tabela 7.5 - Despesas do Restaurante Universitário de todos os Campi.	128
Tabela 7.6 - Custo médio da refeição do Restaurante Universitário de todos os Campi.	128
BIBLIOTECA UNIVERSITÁRIA	129
Tabela 7.7 - Biblioteca Universitária: movimento e circulação do acervo.	129
Tabela 7.8 - Biblioteca Universitária: aquisição.	129
Tabela 7.9 - Biblioteca Universitária: acervo.	130
ESCRITÓRIO MODELO DE ASSISTÊNCIA JURÍDICA	131

Tabela 7.10 - Escritório modelo de assistência jurídica: atendimento.....	131
Tabela 7.11 - Escritório modelo de assistência jurídica: ações.	131
CLÍNICA ESCOLA DE FONOAUDIOLOGIA	132
Tabela 7.12 - Clínica Escola Fonoaudiologia: movimento.	132
CLÍNICA ODONTOLÓGICA	133
Tabela 7.13 - Clínica Odontológica: equipamento completo.....	133
Tabela 7.14 - Clínica Odontológica: movimento.....	133
Tabela 7.15 - Laboratório de Patologia Bucal.....	133
HOSPITAL UNIVERSITÁRIO	134
Tabela 7.16 - Hospital Universitário: consultas ambulatoriais agendadas e efetivadas.	134
Tabela 7.17 - Hospital Universitário: exames ambulatoriais.	134
Tabela 7.18 - Hospital Universitário: atendimento na emergência.	134
Tabela 7.19 - Hospital Universitário: internação.	135
Tabela 7.20 - Hospital Universitário: cirurgias ambulatoriais.....	135
Tabela 7.21 - Hospital Universitário: serviços - produção ambulatorial e hospitalar.	135
Tabela 7.22 - Hospital Universitário: leitos.	136
Tabela 7.23 - Hospital Universitário: estágio.	136
Tabela 7.24 - Hospital Universitário: indicadores de desempenho.....	137
Tabela 7.25 - Hospital Universitário: cirurgias por especialidades no centro cirúrgico.....	137
ORÇAMENTO	138
Tabela 8.1 - Recursos Financeiros.....	138
Tabela 8.2 - Resultados dos Indicadores Primários - Decisão TCU Nº 408/2002.	138
ANEXOS	139
Tabela 9.1 - Cursos: data de criação.	139
Tabela 9.2 - Comunidade universitária: população.	141



ENSINO

EDUCAÇÃO BÁSICA

Tabela 1.1 – Educação básica: seleção, matriculados e concluintes, por unidade e nível escolar.

TABELA: 1.1		ENSINO			
EDUCAÇÃO BÁSICA		INSCRITOS, MATRICULADOS E CONCLUINTES, POR UNIDADE E NÍVEL ESCOLAR			
UNIDADE / NÍVEL ESCOLAR	VAGAS OFERECIDAS	INSCRITOS PARA SELEÇÃO	INSCRITOS LISTA DE ESPERA	MATRICULADOS	CONCLUINTES
NÚCLEO DE DESENVOLVIMENTO INFANTIL (NDI)	14	557	543	186	60
EDUCAÇÃO INFANTIL	14	557	543	186	60
COLÉGIO DE APLICAÇÃO (CA)	60	4.073	854	904	168
ENSINO FUNDAMENTAL	60	3.277	639	660	78
ENSINO MÉDIO	0	796	215	244	90
TOTAL	74	4.630	1.397	1.090	228

Fonte: Núcleo de Desenvolvimento Infantil (NDI) e Colégio de Aplicação (CA), UFSC, 2024.



GRADUAÇÃO

Tabela 1.2 – Graduação presencial: vestibular, SISU, transferências e retornos.

TABELA: 1.2 (parte 1)		ENSINO				
GRADUAÇÃO PRESENCIAL		VESTIBULAR, SISU, TRANSFERÊNCIAS E RETORNOS				
CÓDIGO	CURSO	VESTIBULAR/SISU		TRANSFERÊNCIAS E RETORNOS		
		VAGAS OFERECIDAS	INSCRITOS	VAGAS		INSCRITOS
				1º semestre	2º semestre	
14213	ADMINISTRAÇÃO	100	698	60	66	147
14213	ADMINISTRAÇÃO (noturno)	100	810	49	17	97
14214	AGRONOMIA	110	314	64	53	52
1184410	AGRONOMIA [Campus Curitibanos]	100	142	282	274	13
1333514	ANIMAÇÃO - Bacharelado	40	531	0	0	0
1115811	ANTROPOLOGIA	27	76	22	0	32
14215	ARQUITETURA E URBANISMO	80	1.398	0	0	0
1108414	ARQUIVOLOGIA	60	70	109	100	49
111962	ARTES CÊNICAS	30	289	0	0	0
14216	BIBLIOTECONOMIA (noturno)	60	121	90	90	25
1330164	CIÊNCIA DA INFORMAÇÃO	40	165	0	0	0
1084137	CIÊNCIA E TECNOLOGIA (Campus de Joinville)	60	160	63	49	34
116534	CIÊNCIA E TECNOLOGIA DE ALIMENTOS	70	73	155	148	14
1116025	CIÊNCIAS BIOLÓGICAS (noturno)	80	289	6	13	30
14218/314218	CIÊNCIAS BIOLÓGICAS - Bacharelado/Licenciatura	80	875	21	28	13
14219	CIÊNCIAS CONTÁBEIS	90	316	80	74	54
14219	CIÊNCIAS CONTÁBEIS (noturno)	90	440	43	41	83
14217	CIÊNCIAS DA COMPUTAÇÃO	100	1.568	0	0	0
14220	CIÊNCIAS ECONÔMICAS	90	323	59	72	53
14220	CIÊNCIAS ECONÔMICAS (noturno)	90	323	78	64	73
14221/ 314221	CIÊNCIAS SOCIAIS (Matutino)	42	116	23	7	18
14221/ 314221	CIÊNCIAS SOCIAIS (Noturno)	48	158	0	35	35
86625	CINEMA	30	586	0	0	0
116526	DESIGN	40	657	0	0	0
116530	DESIGN DE PRODUTO	40	166	0	0	0
14223	DIREITO	90	2.176	3	6	127
14223	DIREITO (noturno)	90	2.247	0	19	211
122346	EDUCAÇÃO DO CAMPO	50	152	20	7	12
97099	EDUCAÇÃO FÍSICA - Bacharelado	60	942	0	1	13
14224	EDUCAÇÃO FÍSICA - Licenciatura	60	412	0	14	28
14225	ENFERMAGEM	75	1.172	2	2	17
1270287	ENGENHARIA AEROESPACIAL [Campus Joinville]	50	507	3	0	25
1270297	ENGENHARIA AUTOMOTIVA [Campus Joinville]	50	310	19	16	16
14241	ENGENHARIA CIVIL	110	505	17	7	89
1270310	ENGENHARIA CIVIL DE INFRAESTRUTURA [Campus Joinville]	50	103	87	91	19
14226	ENGENHARIA DE ALIMENTOS	50	103	63	75	24
20133	ENGENHARIA DE AQUICULTURA	80	75	238	229	24
1133610	ENGENHARIA DE COMPUTAÇÃO [Campus Araranguá]	60	274	34	21	38
14249	ENGENHARIA DE CONTROLE E AUTOMAÇÃO	72	197	15	0	17
1270376	ENGENHARIA DE CONTROLE E AUTOMAÇÃO [Campus Blumenau]	100	157	135	128	24
1105824	ENGENHARIA DE ENERGIA [Campus Araranguá]	60	75	132	124	6
1270375	ENGENHARIA DE MATERIAIS [Campus Blumenau]	100	89	326	307	14
20135	ENGENHARIA DE MATERIAIS	70	93	40	35	17
1608913	ENGENHARIA DE PRODUÇÃO	120	363	10	22	65
35550	ENGENHARIA DE PRODUÇÃO CIVIL	0	0	0	0	0
31945	ENGENHARIA DE PRODUÇÃO ELÉTRICA	0	0	0	0	0
23960	ENGENHARIA DE PRODUÇÃO MECÂNICA	0	0	0	0	0
1270311	ENGENHARIA DE TRANSPORTES E LOGÍSTICA [Campus Joinville]	50	101	129	123	7
14242	ENGENHARIA ELÉTRICA	100	263	24	34	46
122341	ENGENHARIA ELETRÔNICA	60	121	44	47	21
1270303	ENGENHARIA FERROVIÁRIA E METROVIÁRIA [Campus Joinville]	40	29	127	121	5
1184098	ENGENHARIA FLORESTAL [Campus Curitibanos]	60	58	201	180	5
TOTAL		3.404	21.188	2.873	2.740	1.692

TABELA: 1.2 (parte 2)		ENSINO				
GRADUAÇÃO PRESENCIAL		VESTIBULAR, SISU, TRANSFERÊNCIAS E RETORNOS				
CÓDIGO	CURSO	VESTIBULAR/SISU		TRANSFERÊNCIAS E RETORNOS		
		VAGAS OFERECIDAS	INSCRITOS	VAGAS		INSCRITOS
				1º semestre	2º semestre	
14243	ENGENHARIA MECÂNICA	110	583	6	0	27
1270305	ENGENHARIA MECATRÔNICA [Campus Joinville]	50	199	7	5	21
1270308	ENGENHARIA NAVAL [Campus Joinville]	50	151	39	43	9
14247	ENGENHARIA QUÍMICA	50	301	5	16	31
14248	ENGENHARIA SANITÁRIA E AMBIENTAL	90	182	60	73	53
1270377	ENGENHARIA TÊXTIL [Campus Blumenau]	100	112	401	392	15
14227	FARMÁCIA	130	1.142	20	20	31
314228	FILOSOFIA - Bacharelado (noturno)	37	93	27	0	44
14228	FILOSOFIA - Licenciatura	37	79	45	7	40
14229	FÍSICA - Bacharelado	55	129	56	28	21
42696	FÍSICA - Licenciatura (noturno)	75	90	155	183	45
1126962	FISIOTERAPIA [Campus Araranguá]	60	539	48	37	46
122343	FONOAUDIOLOGIA	40	362	16	15	50
14230 / 314230	GEOGRAFIA	40	88	27	0	33
14230 / 314230	GEOGRAFIA (noturno)	40	76	0	20	39
1114547	GEOLOGIA	30	69	33	10	8
14231 / 314231	HISTÓRIA	45	267	9	7	23
14231 / 314231	HISTÓRIA (noturno)	45	210	10	5	51
14222	JORNALISMO	60	665	0	0	0
5000626	LETRAS - ALEMÃO	40	55	59	33	3
351917	LETRAS - ALEMÃO - Bacharelado	0	0	35	38	1
51917	LETRAS - ALEMÃO - Licenciatura	0	0	33	30	2
5000650	LETRAS - ESPANHOL	40	94	39	8	21
351937	LETRAS - ESPANHOL - Bacharelado	0	0	34	31	2
51937	LETRAS - ESPANHOL - Licenciatura	0	0	23	18	3
5000651	LETRAS - FRANCÊS	40	88	30	8	20
351938	LETRAS - FRANCÊS - Bacharelado	0	0	25	29	4
51938	LETRAS - FRANCÊS - Licenciatura	0	0	21	24	3
5000652	LETRAS - INGLÊS	40	314	12	5	31
351941	LETRAS - INGLÊS - Bacharelado	0	0	11	9	4
51941	LETRAS - INGLÊS - Licenciatura	0	0	8	0	3
5000653	LETRAS - ITALIANO	40	62	52	26	11
351943	LETRAS - ITALIANO - Bacharelado	0	0	30	30	7
51943	LETRAS - ITALIANO - Licenciatura	0	0	27	22	12
122348	LETRAS - LIBRAS - LÍNGUA BRASILEIRA DE SINAIS - Bacharelado	20	135	40	19	20
122350	LETRAS - LIBRAS - LÍNGUA BRASILEIRA DE SINAIS - Licenciatura	20	118	12	7	11
51945/ 351945	LETRAS - LÍNGUA PORTUGUESA E LITERATURAS (Diurno)	80	173	43	20	29
51945/ 351945	LETRAS - LÍNGUA PORTUGUESA E LITERATURAS (Noturno)	40	144	35	43	51
1156456	LICENCIATURA INTERCULTURAL INDÍGENA	0	0	2	0	0
25831	MATEMÁTICA - Bacharelado	40	54	87	61	12
14233	MATEMÁTICA - Licenciatura	110	128	284	270	20
1270371	MATEMÁTICA - Licenciatura (noturno) [Campus Blumenau]	50	46	163	138	8
1270371	MATEMÁTICA - Licenciatura [Campus Blumenau]	50	48	219	177	14
14234	MEDICINA	100	8.699	0	0	0
5001427	MEDICINA (Campus Araranguá)	60	3.628	0	5	632
1175716	MEDICINA VETERINÁRIA [Campus Curitiba]	80	767	25	0	41
1169589	METEOROLOGIA	30	38	73	53	8
1115842	MUSEOLOGIA	30	50	31	0	21
14235	NUTRIÇÃO	45	1.042	12	13	125
111956	OCEANOGRAFIA	30	111	23	15	23
14236	ODONTOLOGIA	100	1.696	0	0	0
14237	PEDAGOGIA	100	492	0	15	48
14238/ 314238	PSICOLOGIA	90	2.906	0	0	0
314239	QUÍMICA - Bacharelado	80	176	109	123	17
43193	QUÍMICA TECNOLÓGICA - Bacharelado	40	39	70	77	17
116536	QUÍMICA - Licenciatura	40	40	82	83	19
1270372	QUÍMICA (Noturno) - Licenciatura [Campus Blumenau]	50	51	203	179	6
1453638	QUÍMICA BACHARELADO [Campus Blumenau]	50	105	113	123	11
116532	RELAÇÕES INTERNACIONAIS	80	1.220	0	0	0
82368	SECRETARIADO EXECUTIVO (noturno)	40	89	63	45	26
14240	SERVIÇO SOCIAL	0	0	0	0	0
14240	SERVIÇO SOCIAL (noturno)	90	363	26	22	93
21600	SISTEMAS DE INFORMAÇÃO (noturno)	100	1.125	0	0	0
1084054	TECNOLOGIAS DA INFORMAÇÃO E COMUNICAÇÃO (noturno) [Campus Araranguá]	60	262	0	0	0
111954	ZOOTECNIA	70	204	20	20	7
TOTAL		3.119	29.899	3.138	2.680	1.973
TOTAL GERAL		6.523	51.087	6.011	5.420	3.665

Fonte: Pró-Reitoria de Graduação e Educação Básica, UFSC, 2024.

Tabela 1.3 – Graduação presencial: ingresso, matrícula, saída e conclusão por curso.

TABELA: 1.3 (parte 1)			ENSINO												
GRADUAÇÃO PRESENCIAL			INGRESSO, MATRÍCULA REGULAR, TRANSFERÊNCIA INTERNA, SAÍDA E CONCLUSÃO, POR CURSO E UNIDADE UNIVERSITÁRIA												
CÓDIGO	CURSO / UNIDADE UNIVERSITÁRIA	GRAU	INGRESSOS		MATRÍCULAS		CONCLUINTE		TRANSFERÊNCIAS INTERNAS		TRANCADOS		DESVINCULADOS		FALECIDOS
			1º SEM.	2º SEM.	1º SEM.	2º SEM.	1º SEM.	2º SEM.	1º SEM.	2º SEM.	1º SEM.	2º SEM.	1º SEM.	2º SEM.	
14214	AGRONOMIA	BACHARELADO	68	61	483	498	20	25	2	-	40	33	31	33	-
116534	CIÊNCIA E TECNOLOGIA DE ALIMENTOS	BACHARELADO	25	20	152	142	8	8	1	2	23	24	17	19	-
20133	ENGENHARIA DE AQUICULTURA	BACHARELADO	29	30	153	158	8	4	5	5	30	14	13	28	-
111954	ZOOTECNIA	BACHARELADO	27	30	179	183	9	10	-	4	21	14	32	20	-
CENTRO DE CIÊNCIAS AGRÁRIAS			149	141	967	981	45	47	8	11	114	85	93	100	0
14218	CIÊNCIAS BIOLÓGICAS	LICENCIATURA	-	-	34	17	18	17	-	-	1	-	1	-	-
314218	CIÊNCIAS BIOLÓGICAS	BACHARELADO	1	2	26	15	13	14	-	-	-	-	-	-	-
5000620	CIÊNCIAS BIOLÓGICAS	BACHA./LICEN.	39	39	293	313	-	-	60	2	19	16	19	20	-
1116025	CIÊNCIAS BIOLÓGICAS (NOTURNO)	LICENCIATURA	53	37	366	379	12	36	2	1	44	30	37	25	-
CENTRO DE CIÊNCIAS BIOLÓGICAS			93	78	719	724	43	67	62	3	64	46	57	45	0
1108414	ARQUIVOLOGIA	BACHARELADO	30	41	127	138	7	9	4	-	21	21	25	22	-
14216	BIBLIOTECONOMIA (NOTURNO)	BACHARELADO	24	26	138	139	12	16	1	2	20	12	29	19	-
1330164	CIÊNCIA DA INFORMAÇÃO	BACHARELADO	11	20	127	125	18	13	-	-	17	17	13	4	-
122346	EDUCAÇÃO DO CAMPO	LICENCIATURA	38	6	120	94	4	0	1	-	8	11	8	25	-
14237	PEDAGOGIA	LICENCIATURA	43	48	372	385	18	16	2	2	58	44	26	28	-
CENTRO DE CIÊNCIAS DA EDUCAÇÃO			146	141	884	881	59	54	8	4	124	105	101	98	0
14225	ENFERMAGEM	BACHARELADO	32	35	312	289	41	28	3	1	19	20	12	15	-
14227	FARMÁCIA	BACHARELADO	68	67	563	554	44	49	1	2	48	42	28	36	-
122343	FONOAUDIOLOGIA	BACHARELADO	37	1	142	139	0	29	1	-	9	11	5	2	-
14234	MEDICINA	BACHARELADO	53	53	605	602	54	51	-	-	7	6	1	3	-
14235	NUTRIÇÃO	BACHARELADO	42	6	194	195	2	24	-	-	17	11	8	9	-
14236	ODONTOLOGIA	BACHARELADO	42	47	479	489	33	53	-	1	33	21	11	15	-
CENTRO DE CIÊNCIAS DA SAÚDE			274	209	2.295	2.268	174	234	5	4	133	111	65	80	0
14229	FÍSICA	BACHARELADO	44	6	189	153	18	7	-	1	21	26	17	18	-
42696	FÍSICA (NOTURNO)	LICENCIATURA	54	15	170	134	11	3	2	2	20	15	26	43	-
25831	MATEMÁTICA	BACHARELADO	21	2	80	68	1	3	-	4	9	7	6	11	-
14233	MATEMÁTICA	LICENCIATURA	41	19	152	142	4	2	3	4	24	19	33	26	-
1169589	METEOROLOGIA	BACHARELADO	17	2	51	45	1	3	4	1	8	6	4	8	-
111956	OCEANOGRAFIA	BACHARELADO	29	4	128	120	5	7	1	1	18	20	10	4	-
5000627	QUÍMICA	BACHA./LICEN.	-	-	1	0	-	-	2	-	-	-	1	1	-
43193	QUÍMICA TECNOLÓGICA	BACHARELADO	19	19	63	65	5	2	4	3	8	7	9	10	-
314239	QUÍMICA	BACHARELADO	47	28	221	210	16	19	9	3	15	24	12	11	-
116536	QUÍMICA	LICENCIATURA	16	17	69	75	3	2	5	-	10	8	10	10	-
CENTRO DE CIÊNCIAS FÍSICAS E MATEMÁTICAS			288	112	1.124	1.012	64	48	30	19	133	132	128	142	0
14223	DIREITO	BACHARELADO	86	107	866	903	55	94	-	-	48	40	19	23	-
CENTRO DE CIÊNCIAS JURÍDICAS			86	107	866	903	55	94	0	0	48	40	19	23	0
1333514	ANIMAÇÃO	BACHARELADO	19	18	177	185	11	12	1	-	16	8	6	7	-
111962	ARTES CÊNICAS (NOTURNO)	BACHARELADO	22	-	134	110	18	8	-	-	21	14	11	13	-
86625	CINEMA	BACHARELADO	22	1	140	134	5	7	-	1	25	14	6	12	-
116526	DESIGN	BACHARELADO	19	18	230	228	16	17	-	-	13	8	15	9	-
116530	DESIGN DE PRODUTO	BACHARELADO	18	21	162	167	7	7	-	1	16	18	7	5	-
14222	JORNALISMO	BACHARELADO	29	28	266	265	30	34	-	-	14	8	8	5	-
5000626	LETRAS - ALEMÃO	BACHA./LICEN.	14	1	30	24	-	-	10	-	7	3	4	11	-
51917	LETRAS - ALEMÃO	LICENCIATURA	1	-	10	9	0	3	-	-	1	2	-	-	-
351917	LETRAS - ALEMÃO	BACHARELADO	1	-	7	7	-	-	-	-	1	-	2	1	-
5000650	LETRAS - ESPANHOL	BACHA./LICEN.	27	6	54	49	-	-	13	-	14	8	9	17	-
51937	LETRAS - ESPANHOL	LICENCIATURA	2	1	27	25	0	3	1	-	1	2	-	2	-
351937	LETRAS - ESPANHOL	BACHARELADO	2	2	14	11	0	3	-	1	1	2	1	2	-
5000651	LETRAS - FRANCÊS	BACHA./LICEN.	30	6	63	50	-	-	10	-	15	16	13	18	-
51938	LETRAS - FRANCÊS	LICENCIATURA	4	-	19	18	-	-	-	1	10	6	-	4	-
351938	LETRAS - FRANCÊS	BACHARELADO	2	3	18	16	2	4	-	1	4	2	-	4	-
5000652	LETRAS - INGLÊS	BACHA./LICEN.	32	4	69	62	-	-	20	1	12	10	11	12	-
51941	LETRAS - INGLÊS	LICENCIATURA	5	-	51	50	4	8	-	-	5	2	1	1	-
351941	LETRAS - INGLÊS	BACHARELADO	5	1	37	32	5	0	-	-	7	3	-	5	-
5000653	LETRAS - ITALIANO	BACHA./LICEN.	21	3	40	35	-	-	11	-	12	5	8	15	-
51943	LETRAS - ITALIANO	LICENCIATURA	2	-	23	19	0	6	-	-	1	5	-	-	-
351943	LETRAS - ITALIANO	BACHARELADO	-	-	12	11	1	1	-	-	5	3	2	2	-
122348	LETRAS - LIBRAS	BACHARELADO	26	4	57	48	4	1	1	-	8	5	10	12	-
122350	LETRAS - LIBRAS	LICENCIATURA	18	3	70	64	3	10	1	-	9	6	3	9	-
51945	LETRAS - LÍNGUA PORTUGUESA	LICENCIATURA	-	3	41	20	24	14	1	-	2	1	7	1	-
351945	LETRAS - LÍNGUA PORTUGUESA	BACHARELADO	2	8	18	15	8	7	-	-	9	7	9	6	-
5000654	LETRAS - LÍNGUA PORTUGUESA	BACHA./LICEN.	60	76	374	415	-	-	50	4	60	46	34	45	-
82368	SECRETARIADO EXECUTIVO (NOTURNO)	BACHARELADO	10	41	117	133	12	9	-	-	15	14	20	14	-
CENTRO DE COMUNICAÇÃO E EXPRESSÃO			393	248	2.260	2.202	150	154	119	10	304	218	187	232	0
14224	EDUCAÇÃO FÍSICA	LICENCIATURA	27	41	225	240	12	20	-	-	17	9	31	22	-
97099	EDUCAÇÃO FÍSICA	BACHARELADO	28	27	237	240	10	29	-	-	16	18	13	12	-
CENTRO DE DESPORTOS			55	68	462	480	22	49	0	0	33	27	44	34	0

TABELA: 1.3 (parte 2)			ENSINO													
GRADUAÇÃO PRESENCIAL			INGRESSO, MATRÍCULA REGULAR, TRANSFERÊNCIA INTERNA, SAÍDA E CONCLUSÃO, POR CURSO E UNIDADE UNIVERSITÁRIA													
CÓDIGO	CURSO / UNIDADE UNIVERSITÁRIA	GRAU	INGRESSOS		MATRÍCULAS		CONCLUINTE		TRANSFERÊNCIAS INTERNAS		TRANCADOS		DESVINCULADOS		FALECIDOS	
			1º SEM.	2º SEM.	1º SEM.	2º SEM.	1º SEM.	2º SEM.	1º SEM.	2º SEM.	1º SEM.	2º SEM.	1º SEM.	2º SEM.	1º SEM.	2º SEM.
1115811	ANTROPOLOGIA	BACHARELADO	31	-	92	79	3	3	1	-	11	9	10	12	-	-
5000622	CIÊNCIAS SOCIAIS	BACHA./LICEN.	40	77	260	309	-	-	34	1	54	39	38	42	-	-
14221	CIÊNCIAS SOCIAIS	LICENCIATURA	5	3	23	15	11	3	-	-	4	2	2	2	-	-
314221	CIÊNCIAS SOCIAIS	BACHARELADO	3	7	26	23	8	12	-	-	3	5	4	-	-	-
14228	FILOSOFIA	LICENCIATURA	44	6	129	118	9	1	5	-	25	12	28	20	-	-
314228	FILOSOFIA	BACHARELADO	42	2	148	122	6	2	7	3	26	19	17	25	-	-
5000624	GEOGRAFIA	BACHA./LICEN.	40	46	221	257	-	-	40	1	50	27	24	31	-	-
14230	GEOGRAFIA	LICENCIATURA	7	1	30	22	8	14	-	-	3	3	-	1	-	-
314230	GEOGRAFIA	BACHARELADO	3	2	33	24	10	15	-	1	7	5	10	2	-	-
1114547	GEOLOGIA	BACHARELADO	22	4	131	121	5	13	1	-	8	9	5	8	-	-
14231	HISTÓRIA	LICENCIATURA	-	-	33	18	15	18	-	-	-	-	-	-	-	-
314231	HISTÓRIA	BACHARELADO	-	1	4	4	1	3	-	-	-	-	-	-	-	-
5000625	HISTÓRIA	BACHA./LICEN.	50	52	369	409	-	-	38	1	38	25	33	24	-	-
1156456	LICENCIATURA INTERCULTURAL INDÍGENA	LICENCIATURA	2	-	42	40	-	-	-	1	3	1	1	3	-	-
1115842	MUSEOLOGIA	BACHARELADO	38	-	121	98	8	7	-	-	9	10	10	14	-	-
14238	PSICOLOGIA	LICENCIATURA	17	16	27	33	-	2	1	-	22	23	17	9	-	-
314238	PSICOLOGIA	BACHARELADO	36	49	415	425	34	25	-	1	24	19	15	9	-	-
CENTRO DE FILOSOFIA E CIÊNCIAS HUMANAS			380	266	2.104	2.117	118	118	127	9	287	208	214	202	0	-
14213	ADMINISTRAÇÃO	BACHARELADO	134	126	804	829	52	57	1	-	41	45	56	45	-	-
14219	CIÊNCIAS CONTÁBEIS	BACHARELADO	93	70	672	661	44	33	3	2	81	70	61	45	1	-
14220	CIÊNCIAS ECONÔMICAS	BACHARELADO	101	107	655	680	33	49	3	3	74	67	73	52	-	-
116532	RELAÇÕES INTERNACIONAIS	BACHARELADO	39	39	350	365	29	21	1	1	37	21	17	10	-	-
14240	SERVIÇO SOCIAL	BACHARELADO	60	55	485	478	23	46	3	7	67	47	62	52	-	-
CENTRO SÓCIO-ECONÔMICO			427	397	2.966	3.013	181	206	11	13	300	250	269	204	1	-
14215	ARQUITETURA E URBANISMO	BACHARELADO	36	39	475	447	60	31	1	-	23	25	10	5	-	-
14217	CIÊNCIA DA COMPUTAÇÃO	BACHARELADO	45	49	490	480	40	14	1	-	35	28	19	26	-	-
14241	ENGENHARIA CIVIL	BACHARELADO	64	57	543	543	28	37	1	4	38	32	24	30	-	-
14226	ENGENHARIA DE ALIMENTOS	BACHARELADO	18	26	167	171	7	17	3	5	15	10	16	15	-	-
14249	ENGENHARIA DE CONTROLE E AUTOMAÇÃO	BACHARELADO	36	33	392	379	35	20	-	2	30	24	19	15	-	-
20135	ENGENHARIA DE MATERIAIS	BACHARELADO	36	27	245	245	13	25	1	-	11	15	14	10	-	-
1608913	ENGENHARIA DE PRODUÇÃO	BACHARELADO	53	75	150	215	-	-	-	-	6	13	7	3	-	-
35550	ENGENHARIA DE PRODUÇÃO CIVIL	BACHARELADO	-	-	97	97	3	7	4	1	11	5	3	2	-	-
31945	ENGENHARIA DE PRODUÇÃO ELÉTRICA	BACHARELADO	-	-	79	63	9	8	-	3	15	9	13	10	-	-
23960	ENGENHARIA DE PRODUÇÃO MECÂNICA	BACHARELADO	-	-	125	110	4	11	2	4	9	10	5	6	-	-
122341	ENGENHARIA ELETRÔNICA	BACHARELADO	32	39	248	261	11	12	2	3	34	27	19	18	-	-
14242	ENGENHARIA ELÉTRICA	BACHARELADO	54	61	469	471	27	37	3	4	29	31	34	26	-	-
14243	ENGENHARIA MECÂNICA	BACHARELADO	55	52	532	535	42	34	2	3	37	29	21	12	-	-
14247	ENGENHARIA QUÍMICA	BACHARELADO	23	30	230	234	16	23	2	-	10	11	15	9	-	-
14248	ENGENHARIA SANITÁRIA E AMBIENTAL	BACHARELADO	48	59	387	390	38	25	5	4	43	34	35	22	1	-
21600	SISTEMAS DE INFORMAÇÃO (NOTURNO)	BACHARELADO	48	48	478	494	27	29	1	-	41	29	26	17	-	-
CENTRO TECNOLÓGICO			548	595	5.107	5.135	360	330	28	33	387	332	280	226	1	-
TOTAL DO CAMPUS FLORIANÓPOLIS			2.839	2.362	19.754	19.716	1.271	1.401	398	106	1.927	1.554	1.457	1.386	2	-
1133610	ENGENHARIA DE COMPUTAÇÃO	BACHARELADO	27	39	265	278	12	17	1	2	15	15	14	12	-	-
1105824	ENGENHARIA DE ENERGIA	BACHARELADO	17	10	187	176	6	16	3	2	7	5	14	15	-	-
1126962	FISIOTERAPIA	BACHARELADO	37	43	257	254	32	28	-	-	9	9	9	13	-	-
5001427	MEDICINA	BACHARELADO	33	39	338	332	46	-	-	-	7	2	5	4	-	-
1084054	TECNOLOGIAS DA INFORMAÇÃO E COMUNICAÇÃO (NOTURNO)	BACHARELADO	25	28	184	189	12	19	-	-	11	8	14	14	-	-
CENTRO DE CIÊNCIAS, TECNOLOGIAS E SAÚDE			139	159	1.231	1.229	108	80	4	4	49	39	56	58	0	-
TOTAL DO CAMPUS DE ARARANGUÁ			139	159	1.231	1.229	108	80	4	4	49	39	56	58	0	-
1184410	AGRONOMIA	BACHARELADO	26	18	224	184	39	20	3	-	12	18	18	13	-	-
1184098	ENGENHARIA FLORESTAL	BACHARELADO	8	11	96	78	21	6	-	3	4	3	10	6	-	-
1175716	MEDICINA VETERINÁRIA	BACHARELADO	38	31	385	342	64	29	-	-	19	19	20	10	-	-
CENTRO DE CIÊNCIAS RURAIS			72	60	705	604	124	55	3	3	35	40	48	29	0	-
TOTAL DO CAMPUS DE CURITIBANOS			72	60	705	604	124	55	3	3	35	40	48	29	0	-
1270376	ENGENHARIA DE CONTROLE E AUTOMAÇÃO	BACHARELADO	38	27	354	345	19	25	4	1	30	18	21	28	-	-
1270375	ENGENHARIA DE MATERIAIS	BACHARELADO	15	19	159	157	7	13	2	4	9	10	13	9	-	-
1270377	ENGENHARIA TÊXTIL	BACHARELADO	20	26	84	84	7	4	1	2	12	12	22	17	-	-
1270371	MATEMÁTICA	LICENCIATURA	30	29	113	108	5	5	-	-	8	8	30	29	-	-
1270372	QUÍMICA (NOTURNO)	LICENCIATURA	20	1	58	43	2	-	1	1	6	8	10	11	-	-
1453638	QUÍMICA	BACHARELADO	2	34	76	97	7	3	2	2	6	7	10	3	-	-
CENTRO TECNOLÓGICO, DE CIÊNCIAS EXATAS E EDUCAÇÃO			125	136	844	834	47	50	10	10	71	63	106	97	0	-
TOTAL DO CAMPUS DE BLUMENAU			125	136	844	834	47	50	10	10	71	63	106	97	0	-
1270287	ENGENHARIA AEROSPAÇIAL	BACHARELADO	28	19	264	256	19	19	1	1	21	18	9	10	-	-
1270297	ENGENHARIA AUTOMOTIVA	BACHARELADO	21	20	228	223	11	14	3	2	14	13	10	13	-	-
1270310	ENGENHARIA CIVIL DE INFRAESTRUTURA	BACHARELADO	19	13	153	144	13	15	2	1	14	11	14	11	-	-
1270311	ENGENHARIA DE TRANSPORTE E LOGÍSTICA	BACHARELADO	8	18	110	113	4	10	3	-	5	4	13	12	-	-
1270303	ENGENHARIA FERROVIÁRIA E METROVIÁRIA	BACHARELADO	7	13	66	68	2	3	5	3	10	6	7	10	-	-
1270305	ENGENHARIA MECATRÔNICA	BACHARELADO	26	24	251	242	21	21	1	2	8	10	8	8	-	-
1270308	ENGENHARIA NAVAL	BACHARELADO	20	13	202	192	20	22	3	1	23	15	13	10	-	-
1084137	CIÊNCIA E TECNOLOGIA	BACHARELADO	26	38	117	139	3	10	-	1	19	21	14	10	-	-
CENTRO TECNOLÓGICO DE JOINVILLE			155	158	1.391	1.377	93	114	18	11	114	98	88	84	0	-
TOTAL DO CAMPUS DE JOINVILLE			155	158	1.391	1.377	93	114	18	11	114	98	88	84	0	-
TOTAL GERAL			3.330	2.875	23.925	23.760	1.643	1.700	433	134	2.196	1.794	1.755	1.654	2	-

Fonte: Superintendência de Governança Eletrônica e Tecnologia da Informação e Comunicação, UFSC, 2024.

Tabela 1.4 – Graduação presencial: aproveitamento nas disciplinas, por curso e unidade universitária.

TABELA: 1.4 (PARTE 1)		ENSINO						
GRADUAÇÃO PRESENCIAL		APOREITAMENTO NAS DISCIPLINAS, POR CURSO E UNIDADE UNIVERSITÁRIA						
CÓDIGO	CURSO / UNIDADE UNIVERSITÁRIA	NÚMERO DE VAGAS	ALUNOS MATRICULADOS	TAXA DE OCUPAÇÃO	1º SEMESTRE			
					APROVAÇÃO	TAXA DE APROVAÇÃO (ALUNOS MATRICULADOS)	TAXA DE APROVAÇÃO (POR Nº DE VAGAS)	REPROVAÇÃO FREQUÊNCIA INSUFICIENTE FREQUÊNCIA SUFICIENTE
14214	AGRONOMIA	3.772	2.615	69%	2.290	88%	61%	154 165
116534	CIÊNCIA E TECNOLOGIA DOS ALIMENTOS	1.765	601	34%	474	79%	27%	56 70
20133	ENGENHARIA DE AQUICULTURA	2.460	830	34%	627	76%	25%	120 83
111954	ZOOTECNIA	3.709	1.219	33%	960	79%	26%	133 126
CCA	CENTRO DE CIÊNCIAS AGRÁRIAS	11.706	5.265	45%	4.351	83%	37%	463 444
314218	CIÊNCIAS BIOLÓGICAS - BACHARELADO	3.039	1.922	63%	1.705	89%	56%	102 115
14218	CIÊNCIAS BIOLÓGICAS - LICENCIATURA (NOTURNO)	1.996	1.320	66%	1.127	85%	56%	88 105
CCB	CENTRO DE CIÊNCIAS BIOLÓGICAS	5.035	3.242	64%	2.832	87%	56%	190 220
1108414	ARQUIVOLOGIA	1.543	872	57%	656	75%	43%	166 50
14216	BIBLIOTECONOMIA (NOTURNO)	1.589	927	58%	709	76%	45%	140 78
1330164	CIÊNCIA DA INFORMAÇÃO	830	408	49%	306	75%	37%	75 24
122346	EDUCAÇÃO DO CAMPO	1.301	826	63%	520	63%	40%	242 64
14237	PEDAGOGIA	2.533	1.768	70%	1.610	91%	64%	100 58
CED	CENTRO DE CIÊNCIAS DA EDUCAÇÃO	7.796	4.801	62%	3.801	79%	49%	723 274
14225	ENFERMAGEM	1.564	1.184	76%	1.069	90%	68%	54 61
14227	FARMÁCIA	5.058	3.504	69%	3.053	87%	60%	164 287
122343	FONOAUDILOGIA	923	704	76%	659	94%	71%	19 26
14234	MEDICINA	3.801	2.431	64%	2.388	98%	63%	16 27
14235	NUTRIÇÃO	1.317	951	72%	892	94%	68%	24 35
14236	ODONTOLOGIA	4.236	2.996	71%	2.809	94%	66%	50 137
CCS	CENTRO DE CIÊNCIAS DA SAÚDE	16.899	11.770	70%	10.870	92%	64%	327 573
14229	FÍSICA - BACHARELADO	963	498	52%	351	70%	36%	68 79
42696	FÍSICA - LICENCIATURA (NOTURNO)	910	473	52%	305	64%	34%	98 70
25831	MATEMÁTICA - BACHARELADO	412	142	34%	75	53%	18%	33 34
14233	MATEMÁTICA - LICENCIATURA	1.445	667	46%	413	62%	29%	152 101
1169589	METEOROLOGIA	531	247	47%	174	70%	33%	34 39
111956	OCEANOGRAFIA	1.158	611	53%	505	83%	44%	39 67
314239	QUÍMICA - BACHARELADO	1.197	657	55%	467	71%	39%	70 120
	QUÍMICA - BACHARELADO (Campus Florianópolis)	620	220	35%	207	94%	33%	1 12
116536	QUÍMICA - LICENCIATURA	1.293	551	43%	397	72%	31%	65 88
43193	QUÍMICA TECNOLÓGICA - BACHARELADO	946	327	35%	228	70%	24%	55 44
CFM	CENTRO DE CIÊNCIAS FÍSICAS E MATEMÁTICAS	9.475	4.393	46%	3.122	71%	33%	615 654
14223	DIREITO	3.227	2.584	80%	2.391	93%	74%	73 120
14223	DIREITO (NOTURNO)	3.432	2.655	77%	2.470	93%	72%	96 87
CCJ	CENTRO DE CIÊNCIAS JURÍDICAS	17.080	9.959	58%	8.211	82%	48%	839 905
1333514	ANIMAÇÃO	868	723	83%	633	88%	73%	24 66
111962	ARTES CÊNICAS (NOTURNO)	831	513	62%	444	87%	53%	43 26
86625	CINEMA	753	504	67%	456	90%	61%	30 18
116526	DESIGN	1.591	950	60%	879	93%	55%	43 27
116530	DESIGN DE PRODUTO	929	688	74%	615	89%	66%	32 41
	DESIGN GRÁFICO	40	17	43%	16	94%	40%	1 0
14222	JORNALISMO	1.233	1.121	91%	1.049	94%	85%	37 35
5000626	LETRAS - ALEMÃO (ABI)	390	141	36%	83	59%	21%	42 16
351917	LETRAS - ALEMÃO (BACHARELADO)	204	42	21%	32	76%	16%	8 2
51917	LETRAS - ALEMÃO (LICENCIATURA)	209	56	27%	47	84%	22%	5 4
5000650	LETRAS - ESPANHOL (ABI)	405	222	55%	174	78%	43%	40 8
351937	LETRAS - ESPANHOL (BACHARELADO)	140	29	21%	23	79%	16%	3 3
51937	LETRAS - ESPANHOL (LICENCIATURA)	175	71	41%	61	86%	35%	7 3
5000651	LETRAS - FRANCÊS (ABI)	390	207	53%	146	71%	37%	38 23
351938	LETRAS - FRANCÊS (BACHARELADO)	181	56	31%	47	84%	26%	3 6
51938	LETRAS - FRANCÊS (LICENCIATURA)	185	77	42%	65	84%	35%	5 7
5000652	LETRAS - INGLÊS (ABI)	454	268	59%	216	81%	48%	49 3
	LETRAS - INGLÊS	20	13	65%	7	54%	35%	6 0
351941	LETRAS - INGLÊS (BACHARELADO)	233	113	48%	96	85%	41%	12 5
51941	LETRAS - INGLÊS (LICENCIATURA)	278	158	57%	150	95%	54%	5 3
5000653	LETRAS - ITALIANO (ABI)	160	36	23%	32	89%	20%	3 1
351943	LETRAS - ITALIANO (BACHARELADO)	395	181	46%	136	75%	34%	42 3
51943	LETRAS - ITALIANO (LICENCIATURA)	160	52	33%	49	94%	31%	3 0
122348	LETRAS - LIBRAS - BACHARELADO	454	190	42%	147	77%	32%	31 12
122350	LETRAS - LIBRAS - LICENCIATURA	419	264	63%	221	84%	53%	34 9
51945/351945	LETRAS - LÍNGUA PORTUGUESA E LITERATURAS	1.802	954	53%	801	84%	44%	100 53
51945/351945	LETRAS - LÍNGUA PORTUGUESA E LITERATURAS (NOTURNO)	806	546	68%	447	82%	55%	55 44
82368	SECRETARIADO EXECUTIVO (NOTURNO)	747	341	46%	257	75%	34%	56 28
CCE	CENTRO DE COMUNICAÇÃO E EXPRESSÃO	14.452	8.523	59%	7.329	86%	51%	757 446
97099	EDUCAÇÃO FÍSICA - BACHARELADO	1.553	1.249	80%	1.038	83%	67%	134 77
14224	EDUCAÇÃO FÍSICA - LICENCIATURA	1.383	962	70%	772	80%	56%	116 74
CDS	CENTRO DE DESPORTOS	18.135	11.085	61%	9.396	85%	52%	1.063 625
14213	ADMINISTRAÇÃO	2.414	1.653	68%	1.379	83%	57%	156 117
14213	ADMINISTRAÇÃO (NOTURNO)	2.557	2.295	90%	1.871	82%	73%	237 187
14219	CIÊNCIAS CONTÁBEIS	2.165	1.213	56%	951	78%	44%	134 107
14219	CIÊNCIAS CONTÁBEIS (NOTURNO)	2.277	1.671	73%	1.166	70%	51%	234 245
14220	CIÊNCIAS ECONÔMICAS	2.130	1.096	51%	818	75%	38%	75 167
14220	CIÊNCIAS ECONÔMICAS (NOTURNO)	2.039	1.354	66%	1.056	78%	52%	116 181
116532	RELAÇÕES INTERNACIONAIS	1.902	1.275	67%	1.193	94%	63%	21 49
14240	SERVIÇO SOCIAL	1.640	755	46%	653	86%	40%	52 50
14240	SERVIÇO SOCIAL (NOTURNO)	1.807	1.137	63%	1.014	89%	56%	83 40
CSE	CENTRO SÓCIO-ECONÔMICO	18.931	12.449	66%	10.101	81%	53%	1.108 1.143

TABELA: 1.4 (PARTE 2)			ENSINO					
GRADUAÇÃO PRESENCIAL			APROVEITAMENTO NAS DISCIPLINAS, POR CURSO E UNIDADE UNIVERSITÁRIA					
CÓDIGO	CURSO / UNIDADE UNIVERSITÁRIA	NÚMERO DE VAGAS	ALUNOS MATRICULADOS	TAXA DE OCUPAÇÃO	1º SEMESTRE			
					APROVAÇÃO	TAXA DE APROVAÇÃO (ALUNOS MATRICULADOS)	TAXA DE APROVAÇÃO (POR Nº DE VAGAS)	REPROVAÇÃO FREQUÊNCIA INSUFICIENTE FREQUÊNCIA SUFICIENTE
1115811	ANTROPOLOGIA	481	227	47%	169	74%	35%	39 19
14221	CIÊNCIAS SOCIAIS	965	517	54%	428	83%	44%	48 41
314221	CIÊNCIAS SOCIAIS (NOTURNO)	837	495	59%	397	80%	47%	58 40
14228	FILOSOFIA	273	1	0%	1	100%	0%	0 0
314228	FILOSOFIA (NOTURNO)	20	0	0%	0	0%	0%	0 0
314228	FILOSOFIA - BACHARELADO (NOTURNO)	1.181	459	39%	316	69%	27%	69 74
14228	FILOSOFIA - LICENCIATURA	1.240	406	33%	304	75%	25%	70 32
14230	GEOGRAFIA	854	462	54%	377	82%	44%	41 44
314238	GEOGRAFIA (NOTURNO)	792	468	59%	363	78%	46%	43 62
1114547	GEOLOGIA	1.302	636	49%	452	71%	35%	85 99
14231	HISTÓRIA	495	342	69%	276	81%	56%	35 31
5000625	HISTÓRIA (NOTURNO)	479	393	82%	343	87%	72%	29 21
	HISTÓRIA (AB) (MATUTINO)	407	325	80%	288	89%	71%	29 8
	HISTÓRIA (AB) (NOTURNO)	193	164	85%	137	84%	71%	22 5
1156456	INTERCULTURAL INDÍGENA - LICENCIATURA	315	184	58%	173	94%	55%	1 10
1115842	MUSEOLOGIA	709	426	60%	317	74%	45%	82 27
14238/314238	PSICOLOGIA	3.976	2.398	60%	2.302	96%	58%	49 46
CFH	CENTRO DE FILOSOFIA E CIÊNCIAS HUMANAS	14.519	7.903	54%	6.643	84%	46%	700 559
14215	ARQUITETURA E URBANISMO	2.787	2.011	72%	1.937	96%	70%	20 49
14217	CIÊNCIA DA COMPUTAÇÃO	2.517	1.892	75%	1.517	80%	60%	127 248
14241	ENGENHARIA CIVIL	4.422	2.692	61%	2.315	86%	52%	171 205
14226	ENGENHARIA DE ALIMENTOS	1.847	977	53%	786	80%	43%	60 130
14249	ENGENHARIA DE CONTROLE E AUTOMAÇÃO	1.965	1.179	60%	976	83%	50%	75 116
20135	ENGENHARIA DE MATERIAIS	310	9	3%	4	44%	1%	0 3
	ENGENHARIA DE MATERIAIS (semestral)	2.382	1.017	43%	719	71%	30%	103 191
	ENGENHARIA DE PRODUÇÃO	1.152	610	53%	447	73%	39%	69 94
35550	ENGENHARIA DE PRODUÇÃO CIVIL	1.513	740	49%	666	90%	44%	38 33
31945	ENGENHARIA DE PRODUÇÃO ELÉTRICA	786	413	53%	344	83%	44%	28 41
23960	ENGENHARIA DE PRODUÇÃO MECÂNICA	753	366	49%	316	86%	42%	21 29
14242	ENGENHARIA ELÉTRICA	2.853	1.728	61%	1.363	79%	48%	117 237
122341	ENGENHARIA ELETTRÔNICA	1.800	1.037	58%	788	76%	44%	90 157
14243	ENGENHARIA MECÂNICA	3.540	2.017	57%	1.686	84%	48%	117 214
14247	ENGENHARIA QUÍMICA	1.662	1.018	61%	850	83%	51%	48 116
14248	ENGENHARIA SANITÁRIA E AMBIENTAL	3.329	1.757	53%	1.472	84%	44%	142 137
21600	SISTEMAS DE INFORMAÇÃO (NOTURNO)	2.859	2.086	73%	1.743	84%	61%	156 187
CTC	CENTRO TECNOLÓGICO	36.477	21.549	59%	17.929	83%	49%	1.382 2.187
	TOTAL DO CAMPUS FLORIANÓPOLIS	119.509	71.497	5	60.013	7	4	6.085 5.284
1133610	ENGENHARIA DE COMPUTAÇÃO	1.990	1.113	56%	827	74%	42%	139 147
1105824	ENGENHARIA DE ENERGIA	2.401	813	34%	636	78%	26%	60 115
1126962	FISIOTERAPIA	2.439	1.358	56%	1.277	94%	52%	49 32
5001427	MEDICINA	1.026	901	88%	884	98%	86%	5 12
1084054	TECNOLOGIA DA INFORMAÇÃO E COMUNICAÇÃO (NOTURNO)	1.551	930	60%	721	78%	46%	98 111
CTS	CENTRO DE CIÊNCIAS, TECNOLOGIAS E SAÚDE	9.407	5.115	54%	4.345	85%	46%	351 417
	TOTAL DO CAMPUS DE ARARANGUÁ	9.407	5.115	54%	4.345	85%	46%	351 417
1270376	ENGENHARIA DE CONTROLE E AUTOMAÇÃO	2.332	1.485	64%	1.152	78%	49%	104 229
1270375	ENGENHARIA DE MATERIAIS	1.582	669	42%	486	73%	31%	85 98
1270377	ENGENHARIA TÊXTIL	1.619	489	30%	320	65%	20%	80 89
1270371	MATEMÁTICA - LICENCIATURA (NOTURNO)	600	238	40%	169	71%	28%	23 46
1270371	MATEMÁTICA - LICENCIATURA	618	242	39%	157	65%	25%	35 50
1270372	QUÍMICA (NOTURNO)	967	372	38%	250	67%	26%	52 70
1453638	QUÍMICA (BACHARELADO)	604	276	46%	237	86%	39%	21 18
CTE	CENTRO TECNOLÓGICO, DE CIÊNCIAS EXATAS E EDUCAÇÃO	8.322	3.771	45%	2.771	73%	33%	400 600
	TOTAL DO CAMPUS DE BLUMENAU	8.322	3.771	45%	2.771	73%	33%	400 600
1184410	AGRONOMIA	3.075	1.204	39%	858	71%	28%	146 200
1184098	ENGENHARIA FLORESTAL	2.835	544	19%	401	74%	14%	57 86
1175716	MEDICINA VETERINÁRIA	3.484	2.321	67%	2.052	88%	59%	73 196
CCR	CENTRO DE CIÊNCIAS RURAIS	9.394	4.069	43%	3.311	81%	35%	276 482
	TOTAL DO CAMPUS DE CIRITIBANOS	9.394	4.069	43%	3.311	81%	35%	276 482
1084137	CIÊNCIA E TECNOLOGIA	890	504	57%	347	69%	39%	53 104
1270287	ENGENHARIA AEROSPAICIAL	1.629	1.026	63%	899	88%	55%	41 86
1270297	ENGENHARIA AUTOMOTIVA	1.383	865	63%	666	77%	48%	62 137
1270310	ENGENHARIA CIVIL DE INFRAESTRUTURA	1.469	634	43%	479	76%	33%	49 106
1270311	ENGENHARIA DE TRANSPORTE E LOGÍSTICA	1.303	598	46%	444	74%	34%	74 80
1270303	ENGENHARIA FERROVIÁRIA E METROVIÁRIA	785	329	42%	219	67%	28%	53 57
1270305	ENGENHARIA MECATRÔNICA	1.500	1.021	68%	856	84%	57%	57 108
1270308	ENGENHARIA NAVAL	1.389	776	56%	673	87%	48%	40 63
CTJ	CENTRO TECNOLÓGICO DE JOINVILLE	10.348	5.753	56%	4.583	80%	44%	429 741
	TOTAL DO CAMPUS DE JOINVILLE	10.348	5.753	56%	4.583	80%	44%	429 741
	TOTAL 1º SEMESTRE	156.980	90.205	57%	75.023	83%	48%	7.541 7.524

TABELA: 1.4 (PARTE 3)			ENSINO							
GRADUAÇÃO PRESENCIAL			APROVEITAMENTO NAS DISCIPLINAS, POR CURSO E UNIDADE UNIVERSITÁRIA							
CÓDIGO	CURSO / UNIDADE UNIVERSITÁRIA	NÚMERO DE VAGAS	ALUNOS MATRICULADOS	TAXA DE OCUPAÇÃO	2º SEMESTRE				REPROVAÇÃO	
					APROVAÇÃO	TAXA DE APROVAÇÃO (ALUNOS MATRICULADOS)	TAXA DE APROVAÇÃO (POR Nº DE VAGAS)	FREQUÊNCIA INSUFICIENTE	FREQUÊNCIA SUFICIENTE	
14214	AGRONOMIA	3.994	2.837	71%	2.165	76%	54%	256	368	
116534	CIÊNCIA E TECNOLOGIA DOS ALIMENTOS	1.744	649	37%	477	73%	27%	67	96	
20133	ENGENHARIA DE AQUICULTURA	2.467	852	35%	590	69%	24%	155	86	
111954	ZOOTECNIA	3.595	1.207	34%	879	73%	24%	184	135	
CCA	CENTRO DE CIÊNCIAS AGRÁRIAS	11.800	5.545	47%	4.111	74%	35%	662	685	
314218	CIÊNCIAS BIOLÓGICAS - BACHARELADO	2.920	1.946	67%	1.729	89%	59%	89	97	
14218	CIÊNCIAS BIOLÓGICAS - LICENCIATURA (NOTURNO)	1.867	1.335	72%	1.162	87%	62%	66	83	
CCB	CENTRO DE CIÊNCIAS BIOLÓGICAS	4.787	3.281	69%	2.891	88%	60%	155	180	
1108414	ARQUIVOLOGIA	1.591	872	55%	570	65%	36%	262	33	
14216	BIBLIOTECONOMIA (NOTURNO)	1.523	867	57%	700	81%	46%	116	47	
1330164	CIÊNCIA DA INFORMAÇÃO	996	614	62%	448	73%	45%	135	29	
122346	EDUCAÇÃO DO CAMPO	1.300	621	48%	407	66%	31%	83	21	
14237	PEDAGOGIA	2.539	1.876	74%	1.659	88%	65%	126	59	
CED	CENTRO DE CIÊNCIAS DA EDUCAÇÃO	7.949	4.850	61%	3.784	78%	48%	722	189	
14225	ENFERMAGEM	1.478	1.110	75%	991	89%	67%	48	66	
14227	FARMÁCIA	4.954	3.558	72%	3.027	85%	61%	162	345	
122343	FONOAUDILOGIA	687	560	82%	530	95%	77%	15	15	
14234	MEDICINA	3.898	2.992	77%	2.940	98%	75%	20	3	
14235	NUTRIÇÃO	1.289	933	72%	879	94%	68%	27	21	
14236	ODONTOLOGIA	4.141	2.305	56%	2.118	92%	51%	49	135	
CCS	CENTRO DE CIÊNCIAS DA SAÚDE	16.447	11.458	70%	10.485	92%	64%	321	585	
14229	FÍSICA - BACHARELADO	992	506	51%	317	63%	32%	70	111	
42696	FÍSICA - LICENCIATURA (NOTURNO)	898	454	51%	258	57%	29%	114	79	
25831	MATEMÁTICA - BACHARELADO	144	57	40%	48	84%	33%	1	5	
14233	MATEMÁTICA - LICENCIATURA	1.439	657	46%	325	49%	23%	151	168	
1169589	METEOROLOGIA	473	227	48%	164	72%	35%	29	30	
111956	OCEANOGRAFIA	841	482	57%	378	78%	45%	60	44	
314239	QUÍMICA - BACHARELADO	1.333	790	59%	515	65%	39%	107	167	
	QUÍMICA - BACHARELADO (Campus Florianópolis)	234	62	26%	54	87%	23%	3	1	
116536	QUÍMICA - LICENCIATURA	1.412	588	42%	357	61%	25%	103	127	
43193	QUÍMICA TECNOLÓGICA - BACHARELADO	1.012	429	42%	261	61%	26%	47	120	
CFM	CENTRO DE CIÊNCIAS FÍSICAS E MATEMÁTICAS	8.778	4.252	48%	2.677	63%	30%	685	852	
14223	DIREITO	3.357	2.772	83%	2.586	93%	77%	71	86	
14223	DIREITO (NOTURNO)	3.248	2.693	83%	2.523	94%	78%	70	73	
CCJ	CENTRO DE CIÊNCIAS JURÍDICAS	16.395	10.146	62%	8.047	79%	49%	873	1.131	
1333514	ANIMAÇÃO	868	717	83%	611	85%	70%	35	53	
111962	ARTES CÊNICAS (NOTURNO)	800	446	56%	407	91%	51%	29	9	
86625	CINEMA	716	522	73%	463	89%	65%	31	19	
116526	DESIGN	1.237	940	76%	863	92%	70%	54	17	
116530	DESIGN DE PRODUTO	929	750	81%	683	91%	74%	26	33	
	DESIGN GRÁFICO	0	0	0%	0	0%	0%	0	0	
14222	JORNALISMO	1.201	1.138	95%	1.041	91%	87%	49	28	
5000626	LETRAS - ALEMÃO (ABI)	420	89	21%	78	88%	19%	10	1	
351917	LETRAS - ALEMÃO (BACHARELADO)	145	48	33%	40	83%	28%	2	0	
51917	LETRAS - ALEMÃO (LICENCIATURA)	204	66	32%	45	68%	22%	17	4	
5000650	LETRAS - ESPANHOL (ABI)	425	200	47%	177	89%	42%	20	2	
351937	LETRAS - ESPANHOL (BACHARELADO)	160	38	24%	28	74%	18%	5	5	
51937	LETRAS - ESPANHOL (LICENCIATURA)	226	86	38%	78	91%	35%	6	2	
5000651	LETRAS - FRANCÊS (ABI)	335	135	40%	106	79%	32%	26	3	
351938	LETRAS - FRANCÊS (BACHARELADO)	115	34	30%	23	68%	20%	2	5	
51938	LETRAS - FRANCÊS (LICENCIATURA)	177	63	36%	48	76%	27%	6	6	
5000652	LETRAS - INGLÊS (ABI)	420	238	57%	208	87%	50%	21	9	
	LETRAS - INGLÊS	0	0	0%	0	0%	0%	0	0	
351941	LETRAS - INGLÊS (BACHARELADO)	205	79	39%	64	81%	31%	5	1	
51941	LETRAS - INGLÊS (LICENCIATURA)	226	146	65%	138	95%	61%	6	2	
5000653	LETRAS - ITALIANO (ABI)	125	39	31%	30	77%	24%	2	4	
351943	LETRAS - ITALIANO (BACHARELADO)	330	98	30%	80	82%	24%	16	2	
51943	LETRAS - ITALIANO (LICENCIATURA)	183	43	23%	42	98%	23%	0	1	
122348	LETRAS - LIBRAS - BACHARELADO	333	127	38%	110	87%	33%	11	4	
122350	LETRAS - LIBRAS - LICENCIATURA	360	229	64%	197	86%	55%	24	6	
51945/351945	LETRAS - LÍNGUA PORTUGUESA E LITERATURAS	1.715	1.032	60%	807	78%	47%	131	84	
51945/351945	LETRAS - LÍNGUA PORTUGUESA E LITERATURAS (NOTURNO)	1.002	651	65%	496	76%	50%	90	52	
82368	SECRETARIADO EXECUTIVO (NOTURNO)	844	405	48%	314	78%	37%	66	24	
CCE	CENTRO DE COMUNICAÇÃO E EXPRESSÃO	13.701	8.359	61%	7.177	86%	52%	690	376	
97099	EDUCAÇÃO FÍSICA - BACHARELADO	1.551	1.231	79%	1.018	83%	66%	146	57	
14224	EDUCAÇÃO FÍSICA - LICENCIATURA	1.351	1.066	79%	859	81%	64%	126	57	
CDS	CENTRO DE DESPORTOS	17.447	11.061	63%	9.368	85%	54%	1.028	514	
14213	ADMINISTRAÇÃO	2.431	1.811	74%	1.521	84%	63%	188	96	
14213	ADMINISTRAÇÃO (NOTURNO)	2.581	2.363	92%	2.023	86%	78%	185	148	
14219	CIÊNCIAS CONTÁBEIS	2.174	1.218	56%	913	75%	42%	148	131	
14219	CIÊNCIAS CONTÁBEIS (NOTURNO)	2.435	1.813	74%	1.273	70%	52%	202	276	
14220	CIÊNCIAS ECONÔMICAS	2.251	1.219	54%	831	68%	37%	163	168	
14220	CIÊNCIAS ECONÔMICAS (NOTURNO)	2.096	1.613	77%	1.118	69%	53%	158	324	
116532	RELAÇÕES INTERNACIONAIS	1.770	1.225	69%	1.114	91%	63%	31	59	
14240	SERVIÇO SOCIAL	1.310	681	52%	592	87%	45%	55	29	
14240	SERVIÇO SOCIAL (NOTURNO)	1.782	1.218	68%	964	79%	54%	115	90	
CSE	CENTRO SÓCIO-ECONÔMICO	18.830	13.161	70%	10.349	79%	55%	1.245	1.321	

TABELA: 1.4 (PARTE 4)		ENSINO						
GRADUAÇÃO PRESENCIAL		APROVEITAMENTO NAS DISCIPLINAS, POR CURSO E UNIDADE UNIVERSITÁRIA						
CÓDIGO	CURSO / UNIDADE UNIVERSITÁRIA	NÚMERO DE VAGAS	ALUNOS MATRICULADOS	TAXA DE OCUPAÇÃO	1º SEMESTRE			
					APROVAÇÃO	TAXA DE APROVAÇÃO (ALUNOS MATRICULADOS)	TAXA DE APROVAÇÃO (POR Nº DE VAGAS)	REPROVAÇÃO FREQUÊNCIA INSUFICIENTE FREQUÊNCIA SUFICIENTE
1115811	ANTROPOLOGIA	503	235	47%	200	85%	40%	25 1
14221	CIÊNCIAS SOCIAIS	821	483	59%	417	86%	51%	44 17
314221	CIÊNCIAS SOCIAIS (NOTURNO)	1.005	689	69%	522	76%	52%	93 63
14228	FILOSOFIA	273	1	0%	0	0%	0%	0 0
314228	FILOSOFIA (NOTURNO)	20	0	0%	0	0%	0%	0 0
314228	FILOSOFIA - BACHARELADO (NOTURNO)	1.136	376	33%	272	72%	24%	65 35
14228	FILOSOFIA - LICENCIATURA	1.310	398	30%	318	80%	24%	48 23
14230	GEOGRAFIA	835	421	50%	343	81%	41%	36 25
314238	GEOGRAFIA (NOTURNO)	942	626	66%	516	82%	55%	44 58
1114547	GEOLOGIA	1.025	505	49%	375	74%	37%	35 52
14231 / 314231	HISTÓRIA	399	298	75%	254	85%	64%	35 3
14231 / 314231	HISTÓRIA (NOTURNO)	526	446	85%	355	80%	67%	43 28
5000625	HISTÓRIA (ABI) (MATUTINO)	363	321	88%	273	85%	75%	42 6
5000625	HISTÓRIA (ABI) (NOTURNO)	437	419	96%	310	74%	71%	77 18
1156456	INTERCULTURAL INDÍGENA - LICENCIATURA	540	0	0%	0	0%	0%	0 0
1115842	MUSEOLOGIA	627	352	56%	295	84%	47%	14 23
14238/314238	PSICOLOGIA	4.114	2.522	61%	2.426	96%	59%	56 29
CFH CENTRO DE FILOSOFIA E CIÊNCIAS HUMANAS		14.876	8.092	54%	6.876	85%	46%	657 381
14215	ARQUITETURA E URBANISMO	2.725	2.132	78%	1.925	90%	71%	50 99
14217	CIÊNCIA DA COMPUTAÇÃO	2.591	2.066	80%	1.624	79%	63%	166 270
14241	ENGENHARIA CIVIL	4.206	3.113	74%	2.465	79%	59%	252 381
14226	ENGENHARIA DE ALIMENTOS	1.921	1.075	56%	745	69%	39%	113 201
14249	ENGENHARIA DE CONTROLE E AUTOMAÇÃO	1.932	1.391	72%	952	68%	49%	137 265
20135	ENGENHARIA DE MATERIAIS	2.657	1.004	38%	709	71%	27%	98 174
1608913	ENGENHARIA DE PRODUÇÃO	1.610	1.196	74%	787	66%	49%	177 224
35550	ENGENHARIA DE PRODUÇÃO CIVIL	1.158	598	52%	509	85%	44%	23 52
31945	ENGENHARIA DE PRODUÇÃO ELÉTRICA	536	286	53%	229	80%	43%	20 34
23960	ENGENHARIA DE PRODUÇÃO MECÂNICA	622	319	51%	251	79%	40%	32 32
14242	ENGENHARIA ELÉTRICA	2.954	1.958	66%	1.391	71%	47%	216 293
122341	ENGENHARIA ELETTRÔNICA	1.824	1.164	64%	679	58%	37%	152 305
14243	ENGENHARIA MECÂNICA	3.579	2.246	63%	1.667	74%	47%	184 311
14247	ENGENHARIA QUÍMICA	1.752	1.158	66%	831	72%	47%	112 199
14248	ENGENHARIA SANITÁRIA E AMBIENTAL	3.243	1.825	56%	1.392	76%	43%	164 254
21600	SISTEMAS DE INFORMAÇÃO (NOTURNO)	2.927	2.247	77%	1.817	81%	62%	221 205
CTC	CENTRO TECNOLÓGICO	36.237	23.778	66%	17.973	76%	50%	2.117 3.299
TOTAL DO CAMPUS FLORIANÓPOLIS		119.509	71.497	5	60.013	7	4	6.085 5.284
1133610	ENGENHARIA DE COMPUTAÇÃO	1.972	1.169	59%	892	76%	45%	133 133
1105824	ENGENHARIA DE ENERGIA	2.330	845	36%	606	72%	26%	62 172
1126962	FISIOTERAPIA	2.301	1.384	60%	1.234	89%	54%	65 85
5001427	MEDICINA	1.017	862	85%	845	98%	83%	6 10
1084054	TECNOLOGIA DA INFORMAÇÃO E COMUNICAÇÃO (NOTURNO)	1.626	986	61%	793	80%	49%	75 118
CTS	CENTRO DE CIÊNCIAS, TECNOLOGIAS E SAÚDE	9.246	5.246	57%	4.370	83%	47%	341 518
TOTAL DO CAMPUS DE ARAQUANGUÁ		9.246	5.246	57%	4.370	83%	47%	341 518
1270376	ENGENHARIA DE CONTROLE E AUTOMAÇÃO	2.382	1.321	55%	928	70%	39%	103 274
1270375	ENGENHARIA DE MATERIAIS	1.472	691	47%	405	59%	28%	142 142
1270377	ENGENHARIA TÊXTIL	1.829	552	30%	349	63%	19%	86 112
1270371	MATEMÁTICA - LICENCIATURA (NOTURNO)	670	295	44%	197	67%	29%	65 32
1270371	MATEMÁTICA - LICENCIATURA	468	153	33%	118	77%	25%	17 18
1270372	QUÍMICA (NOTURNO)	712	230	32%	182	79%	26%	31 16
1453638	QUÍMICA (BACHARELADO)	1.127	495	44%	398	80%	35%	46 48
CTE	CENTRO TECNOLÓGICO, DE CIÊNCIAS EXATAS E EDUCAÇÃO	8.660	3.737	43%	2.577	69%	30%	490 642
TOTAL DO CAMPUS DE BLUMENAU		8.660	3.737	43%	2.577	69%	30%	490 642
1184410	AGRONOMIA	3.040	1.064	35%	770	72%	25%	113 172
1184098	ENGENHARIA FLORESTAL	2.783	522	19%	365	70%	13%	78 73
1175716	MEDICINA VETERINÁRIA	3.278	2.307	70%	1.992	86%	61%	69 222
CCR	CENTRO DE CIÊNCIAS RURAIS	9.101	3.893	43%	3.127	80%	34%	260 467
TOTAL DO CAMPUS DE CIRITIBANOS		9.101	3.893	43%	3.127	80%	34%	260 467
1084137	CIÊNCIA E TECNOLOGIA	940	723	77%	403	56%	43%	101 218
1270287	ENGENHARIA AEROSPAICIAL	1.641	1.112	68%	793	71%	48%	97 217
1270297	ENGENHARIA AUTOMOTIVA	1.338	994	74%	703	71%	53%	74 210
1270310	ENGENHARIA CIVIL DE INFRAESTRUTURA	1.284	694	54%	431	62%	34%	88 174
1270311	ENGENHARIA DE TRANSPORTE E LOGÍSTICA	1.096	594	54%	362	61%	33%	98 134
1270303	ENGENHARIA FERROVIÁRIA E METROVIÁRIA	786	494	63%	313	63%	40%	60 121
1270305	ENGENHARIA MECATRÔNICA	1.459	1.047	72%	749	72%	51%	82 204
1270308	ENGENHARIA NAVAL	1.265	824	65%	585	71%	46%	31 198
CTJ	CENTRO TECNOLÓGICO DE JOINVILLE	9.809	6.482	66%	4.339	67%	44%	631 1.476
TOTAL DO CAMPUS DE JOINVILLE		9.809	6.482	66%	4.339	67%	44%	631 1.476
TOTAL 1º SEMESTRE		156.325	90.855	58%	74.426	82%	48%	7.807 8.387

Fonte: Superintendência de Governança Eletrônica e Tecnologia da Informação e Comunicação, UFSC, 2024.

Tabela 1.5 - Graduação à distância: vestibular, SISU, transferências e retornos.

TABELA: 1.5			ENSINO			
GRADUAÇÃO A DISTÂNCIA			VESTIBULAR, SISU, TRANSFERÊNCIAS E RETORNOS			
CÓDIGO	CURSO	GRAU	VESTIBULAR/SISU		TRANSFERÊNCIAS E RETORNOS	
			VAGAS OFERECIDAS	INSCRITOS	VAGAS	INSCRITOS
123582	ADMINISTRAÇÃO PÚBLICA	BACHARELADO	150	292	-	-
113459	CIÊNCIAS BIOLÓGICAS	BACHARELADO	150	142	33	24
113457	FILOSOFIA	LICENCIATURA	150	208	67	68
99454	LETRAS - LIBRAS	LICENCIATURA	-	-	76	29
113485	LETRAS - LIBRAS	BACHARELADO		-	64	30
113463	LETRAS - PORTUGUÊS	LICENCIATURA	180	256	74	23
99460	MATEMÁTICA	LICENCIATURA	150	108	124	57
TOTAL			780	1.006	438	231

Fonte: Pró-Reitoria de Graduação e Educação Básica, UFSC, 2024.

Tabela 1.6 - Graduação à distância: ingresso, matrícula, saída e conclusão por curso.

TABELA: 1.6			ENSINO										
GRADUAÇÃO À DISTÂNCIA			VESTIBULAR, INGRESSO, MATRÍCULA REGULAR, SAÍDA E CONCLUSÃO, POR CURSO										
CÓDIGO	CURSO	GRAU	INGRESSOS		MATRÍCULAS		CONCLUINTE		TRANCADOS		DESVINCULADOS		FALECIDOS
			1º SEM.	2º SEM.	1º SEM.	2º SEM.	1º SEM.	2º SEM.	1º SEM.	2º SEM.	1º SEM.	2º SEM.	
123582	ADMINISTRAÇÃO PÚBLICA	BACHARELADO	-	133	0	133	-	-	-	-	-	-	-
113459	CIÊNCIAS BIOLÓGICAS	BACHARELADO	16	86	94	167	-	-	-	-	36	13	-
113457	FILOSOFIA	LICENCIATURA	14	114	100	190	-	-	10	15	32	19	-
99454	LETRAS - LIBRAS	LICENCIATURA	2	10	71	56	19	1	2	3	7	5	-
113485	LETRAS - LIBRAS	BACHARELADO	8	11	85	71	12	2	-	5	3	8	-
113463	LETRAS - PORTUGUÊS	LICENCIATURA	0	125	135	237	-	-	3	4	30	22	-
99460	MATEMÁTICA	LICENCIATURA	16	114	76	169	1	-	2	1	26	21	-
TOTAL			56	593	561	1.023	32	3	17	28	134	88	0

Fonte: Superintendência de Governança Eletrônica e Tecnologia da Informação e Comunicação, UFSC, 2024.

Tabela 1.7 - Graduação à distância: aproveitamento nas disciplinas por curso.

TABELA: 1.7			ENSINO									
GRADUAÇÃO A DISTÂNCIA			APOREITAMENTO NAS DISCIPLINAS POR CURSO									
CÓDIGO	CURSO	GRAU	1º SEMESTRE					2º SEMESTRE				
			NÚMERO DE VAGAS	ALUNOS MATRICULADOS	APROVAÇÃO	REPROVAÇÃO		NÚMERO DE VAGAS	ALUNOS MATRICULADOS	APROVAÇÃO	REPROVAÇÃO	
						FREQUÊNCIA INSUFICIENTE	FREQUÊNCIA SUFICIENTE				FREQUÊNCIA INSUFICIENTE	FREQUÊNCIA SUFICIENTE
123582	ADMINISTRAÇÃO PÚBLICA	BACHARELADO	-	-	-	-	-	1.200	863	441	0	422
113459	CIÊNCIAS BIOLÓGICAS	BACHARELADO	2.340	759	421	190	148	4.500	1.363	902	198	263
113457	FILOSOFIA	LICENCIATURA	720	500	384	19	97	1.950	874	577	157	140
99454	LETRAS - LIBRAS	LICENCIATURA	1.110	318	262	14	41	520	254	209	11	31
113485	LETRAS - LIBRAS	BACHARELADO	910	416	315	50	51	525	313	261	12	40
113463	LETRAS - PORTUGUÊS	LICENCIATURA	720	500	384	19	97	1.440	980	555	190	224
99460	MATEMÁTICA	LICENCIATURA	1.050	250	81	40	129	1.750	673	196	99	368
TOTAL			6.850	2.743	1.847	332	563	11.885	5.320	3.141	667	1.488

Fonte: Superintendência de Governança Eletrônica e Tecnologia da Informação e Comunicação, UFSC, 2024.

Tabela 1.8 – Graduação: acadêmicos estrangeiros por país de origem – entrada por vestibular / SISU / transferências e retornos / PEC-G.

TABELA: 1.8					ENSINO				
GRADUAÇÃO					CONVÊNIO CULTURAL (ACADÊMICOS ESTRANGEIROS POR PAÍS DE ORIGEM)				
CONTINENTE	PAÍS DE ORIGEM	NÚMERO DE ACADÊMICOS	QUANTIDADE EM PERCENTUAL (%)	PERCENTUAL (%) DO CONTINENTE	CONTINENTE	PAÍS DE ORIGEM	NÚMERO DE ACADÊMICOS	QUANTIDADE EM PERCENTUAL (%)	PERCENTUAL (%) DO CONTINENTE
AFRICA	África do Sul	1	0%	0%	AMERICA DO SUL	Chile	4	1%	4%
AFRICA	Angola	191	32%	48%	AMERICA DO SUL	Colômbia	14	2%	14%
AFRICA	Argélia	1	0%	0%	AMERICA DO SUL	Equador	5	1%	5%
AFRICA	Benin	9	2%	2%	AMERICA DO SUL	Paraguai	11	2%	11%
AFRICA	Cabo Verde	18	3%	5%	AMERICA DO SUL	Peru	13	2%	13%
AFRICA	Congo	5	1%	1%	AMERICA DO SUL	Suriname	1	0%	1%
AFRICA	Costa do Marfim	2	0%	1%	AMERICA DO SUL	Uruguai	9	2%	9%
AFRICA	Gabão	6	1%	2%	AMERICA DO SUL	Venezuela	15	3%	15%
AFRICA	Guiné	8	1%	2%	ASIA	Afeganistão	2	0%	20%
AFRICA	Guiné Equatorial	1	0%	0%	ASIA	Arábia Saudita	1	0%	10%
AFRICA	Guiné-Bissau	135	23%	34%	ASIA	Irã	1	0%	10%
AFRICA	Moçambique	18	3%	5%	ASIA	Japão	4	1%	40%
AFRICA	São Tomé e Príncipe	3	1%	1%	ASIA	Síria	1	0%	10%
AMERICA CENTRAL	Antigua e Barbuda	2	0%	4%	ASIA	Taiwan	1	0%	10%
AMERICA CENTRAL	Costa Rica	1	0%	2%	EUROPA	Alemanha	14	2%	40%
AMERICA CENTRAL	Cuba	6	1%	13%	EUROPA	Espanha	1	0%	3%
AMERICA CENTRAL	Haiti	29	5%	64%	EUROPA	França	2	0%	6%
AMERICA CENTRAL	Honduras	6	1%	13%	EUROPA	Holanda	2	0%	6%
AMERICA CENTRAL	Panama	1	0%	2%	EUROPA	Hungria	2	0%	6%
AMERICA DO NORTE	Canadá	1	0%	17%	EUROPA	Inglaterra	4	1%	11%
AMERICA DO NORTE	Estados Unidos	4	1%	67%	EUROPA	Itália	6	1%	17%
AMERICA DO NORTE	México	1	0%	17%	EUROPA	Portugal	3	1%	9%
AMERICA DO SUL	Argentina	21	4%	21%	EUROPA	Suíça	1	0%	3%
AMERICA DO SUL	Bolívia	7	1%	7%	OCEANIA	Austrália	1	0%	100%
TOTAL		477	-	-	-	-	118	-	-
TOTAL GERAL DE ACADÊMICOS ESTRANGEIROS:			595						

Fonte: Superintendência de Governança Eletrônica e Tecnologia da Informação e Comunicação, UFSC, 2024.



PÓS-GRADUAÇÃO

Tabela 1.9 - Pós-graduação: cursos de especialização.

TABELA: 1.9		ENSINO				
PÓS-GRADUAÇÃO		CURSOS DE ESPECIALIZAÇÃO				
CENTRO DE ENSINO	CURSO	INÍCIO	TÉRMINO	VAGAS	MATRÍCULAS	CONCLUINTE
CED	Curso de Especialização em Psicopedagogia Institucional	2023-2	2024-2	270	237	0
	TOTAL DO CENTRO DE CIÊNCIAS DA EDUCAÇÃO	-	-	270	237	0
CCS	Curso de Especialização em Medicina da Família e comunidade	2022-2	2025-1	5.000	1.154	0
	Curso de Especialização em Medicina da Família e comunidade 2023	2023-2	2025-2	5.000	2.641	0
	TOTAL DO CENTRO CIÊNCIAS DA SAÚDE	-	-	10.000	3.795	0
CCA	Curso de Especialização em Permacultura	2023-1	2024-1	30	0	18
	TOTAL DO CENTRO CIÊNCIAS AGRÁRIAS	-	-	30	0	18
CTC	Curso de Especialização em Veículos Elétricos e Autônomos	2022-2	2024-2	40	37	0
	Curso de Especialização em Engenharia de Avaliações e Perícias	2023-1	2025-1	50	44	0
	Curso de Especialização em Residência em Arquitetura e Urbanismo	2024-1	2024-2	25	24	0
	TOTAL DO CENTRO TECNOLÓGICO	-	-	175	105	0
TOTAL GERAL				10.475	4.137	18

Fonte: Pró-Reitoria de Pós-Graduação, UFSC, 2024.

Tabela 1.10 - Pós-graduação: cursos de mestrado.

TABELA: 1.10 (PARTE 1)		ENSINO				
PÓS-GRADUAÇÃO		CURSOS DE MESTRADO				
UNIDADE	CURSO	ANO DE INSTALAÇÃO	NOTA CAPES	INGRESSANTES	MATRICULADOS	CONCLUINTE
CCA	AGROECOSSISTEMAS	1995	5	14	45	13
	AQUICULTURA	1988	6	14	36	6
	CIÊNCIA DOS ALIMENTOS	1988	6	16	34	15
	RECURSOS GENÉTICOS VEGETAIS	1997	6	5	22	9
	TOTAL CCA			49	137	43
CCB	BIOLOGIA CELULAR E DO DESENVOLVIMENTO	2009	4	8	31	18
	BIOLOGIA DE FUNGOS, ALGAS E PLANTAS	1999	5	12	36	12
	BIOQUÍMICA	2008	6	9	23	7
	BIOTECNOLOGIA E BIOCÊNCIAS	1995	5	10	29	9
	ECOLOGIA	2008	5	14	35	10
	FARMACOLOGIA	1991	6	13	28	11
	NEUROCIÊNCIAS	1994	6	10	31	6
	MULTICÊNTRICO EM CIÊNCIAS FISIOLÓGICAS	2009	5	5	12	5
CCE	TOTAL CCB			81	225	78
	DESIGN	2007	6	10	41	16
	ESTUDOS DA TRADUÇÃO	2004	6	27	77	19
	INGLÊS: ESTUDOS LINGÜÍSTICOS E LITERÁRIOS	1972	5	18	41	10
	JORNALISMO	2007	4	8	36	12
	LINGÜÍSTICA	1971	6	36	68	25
	LITERATURA	1971	5	27	68	14
CCJ	TOTAL CCE			126	331	96
	DIREITO	1974	6	54	146	52
	TOTAL CCJ			54	146	52
CCS	ASSISTÊNCIA FARMACÊUTICA	2011	4	10	19	3
	CIÊNCIAS MÉDICAS	2008	4	12	23	5
	ENFERMAGEM	1976	6	34	80	29
	FARMÁCIA	1999	5	11	32	13
	FONOAUDIOLOGIA	2021	A	13	32	9
	NUTRIÇÃO	2002	4	17	57	19
	ODONTOLOGIA	1971	5	35	77	15
	SAÚDE COLETIVA	1996	6	23	59	14
CDS	TOTAL CCS			155	379	107
	EDUCAÇÃO FÍSICA	1996	7	18	64	23
	TOTAL CDS			18	64	23
CED	CIÊNCIA DA INFORMAÇÃO	2003	5	16	37	15
	EDUCAÇÃO	1984	5	38	119	30
	EDUCAÇÃO CIENTÍFICA E TECNOLÓGICA	2002	6	18	54	15
	TOTAL CED			72	210	60
CFH	ANTROPOLOGIA SOCIAL	1985	6	19	45	9
	FILOSOFIA	1997	7	16	49	20
	GEOGRAFIA	1985	5	11	31	11
	GEOLOGIA	2019	3	9	21	6
	HISTÓRIA	1975	5	17	49	15
	PSICOLOGIA	1995	5	34	102	39
	SOCIOLOGIA E CIÊNCIA POLÍTICA	1985	5	16	42	12
	TOTAL CFH			122	339	112

TABELA: 1.10 (PARTE 2)		ENSINO				
PÓS-GRADUAÇÃO		CURSOS DE MESTRADO				
UNIDADE	CURSO	ANO DE INSTALAÇÃO	NOTA CAPES	INGRESSANTES	MATRICULADOS	CONCLUINTES
CFM	FÍSICA	1988	5	14	33	13
	MATEMÁTICA PURA E APLICADA	1976	5	12	30	10
	OCEANOGRAFIA	2014	4	14	35	9
	QUÍMICA	1971	7	22	65	18
TOTAL CFM				62	163	50
CSE	ADMINISTRAÇÃO	1978	4	13	25	5
	CONTABILIDADE	2004	5	14	34	8
	ECONOMIA	1995	5	12	24	4
	RELAÇÕES INTERNACIONAIS	2011	4	15	33	16
	SERVIÇO SOCIAL	2001	5	14	56	25
TOTAL CSE				68	172	58
CTC	ARQUITETURA E URBANISMO	2002	5	34	89	31
	CIÊNCIA DA COMPUTAÇÃO	1992	5	44	96	16
	CIÊNCIA E ENGENHARIA DE MATERIAIS	1994	7	20	53	12
	ENGENHARIA AMBIENTAL	1994	6	20	45	12
	ENGENHARIA CIVIL	1991	6	24	72	20
	ENGENHARIA DE ALIMENTOS	2000	7	13	31	5
	ENGENHARIA DE AUTOMAÇÃO E SISTEMAS	2007	6	29	54	9
	ENGENHARIA DE PRODUÇÃO	1969	6	12	46	13
	ENGENHARIA DE TRANSPORTES E GESTÃO TERRITORIAL	2015	3	23	72	12
	ENGENHARIA, GESTÃO E MÍDIA DO CONHECIMENTO*	2004	7	20	72	18
	ENGENHARIA ELÉTRICA	1971	7	52	150	43
	ENGENHARIA MECÂNICA	1969	6	38	107	29
	ENGENHARIA QUÍMICA	1993	7	25	73	19
TOTAL CTC				354	960	239
TOTAL DO CAMPUS FLORIANÓPOLIS				1.161	3.126	918
CTS	CIÊNCIAS DA REABILITAÇÃO	2016	3	9	37	20
	ENERGIA E SUSTENTABILIDADE	2014	4	14	38	7
	TECNOLOGIAS DA INFORMAÇÃO E COMUNICAÇÃO	2014	4	34	75	18
TOTAL DO CAMPUS DE ARARANGUÁ				57	150	45
CTE	ENGENHARIA TÊXTIL	2019	3	15	43	12
	NANOCIÊNCIA, PROCESSOS E MATERIAIS AVANÇADOS	2019	3	10	34	10
TOTAL DO CAMPUS DE BLUMENAU				25	77	22
CCR	ECOSSISTEMAS AGRÍCOLAS E NATURAIS	2016	4	14	28	6
	MEDICINA VETERINÁRIA CONVENCIONAL E INTEGRATIVA	2021	A	10	27	6
TOTAL DO CAMPUS DE CURITIBANOS				24	55	12
CTJ	ENGENHARIA E CIÊNCIAS MECÂNICAS	2015	3	43	89	21
	ENGENHARIA DE SISTEMAS ELETRÔNICOS	2017	3	25	46	6
TOTAL DO CAMPUS DE JOINVILLE				68	135	27
TOTAL GERAL				1.335	3.543	1.024

Fonte: Pró-Reitoria de Pós-Graduação, UFSC, 2024.

Tabela 1.11 – Pós-graduação: cursos de mestrado em outras instituições.

TABELA: 1.11		ENSINO					
PÓS-GRADUAÇÃO		CURSOS DE MESTRADO EM OUTRAS INSTITUIÇÕES					
UNIDADE	CURSO	IES RECEPTORA	MUNICÍPIO E ESTADO	ANO DE INSTALAÇÃO	INGRESSANTES	MATRICULADOS	CONCLUINTES
CCS	GESTÃO DO CUIDADO EM ENFERMAGEM	Universidade Federal de Rondônia	Porto Velho - RO	2021	0	7	7
CED	CIÊNCIA DA INFORMAÇÃO	Academia Nacional de Polícia	Brasília - DF	2021	0	12	10
CSE	ADMINISTRAÇÃO UNIVERSITÁRIA	Fundação Universidade Federal do Mato Grosso do Sul	Campo Grande - MS	2020	0	0	2
CTC	ENGENHARIA, GESTÃO E MÍDIA DO CONHECIMENTO*	Ministério da Justiça e Segurança Pública	Brasília - DF	2022	0	27	12
TOTAL					0	46	31

Fonte: Pró-Reitoria de Pós-Graduação, UFSC, 2024.

Tabela 1.12 - Pós-Graduação: cursos de mestrado profissional.

TABELA: 1.12		ENSINO				
PÓS-GRADUAÇÃO		CURSOS DE MESTRADO PROFISSIONALIZANTE				
UNIDADE	CURSO	ANO DE INSTALAÇÃO	NOTA CAPES	INGRESSANTES	MATRICULADOS	CONCLUINTES
CCB	ENSINO DE BIOLOGIA EM REDE NACIONAL	2017	5	25	57	15
CCB	FARMACOLOGIA	2009	5	12	30	9
CCB	PERÍCIAS CRIMINAIS AMBIENTAIS	2011	2	0	3	2
CCE	LETRAS	2012	4	11	25	6
CCJ	DIREITO	2016	4	33	120	19
CCS	GESTÃO DO CUIDADO EM ENFERMAGEM	2009	5	7	38	18
CCS	INFORMÁTICA EM SAÚDE	2016	4	17	46	10
CCS	SAÚDE MENTAL E ATENÇÃO PSICOSSOCIAL	2011	3	0	30	7
CCS	SAÚDE DA FAMÍLIA	2024	4	12	12	0
CED	ENSINO DE HISTÓRIA	2014	5	15	40	6
CFH	DESASTRES NATURAIS	2014	3	11	37	6
CFM	ENSINO DE FÍSICA	2014	5	9	23	1
CFM	MATEMÁTICA	2013	5	25	32	7
CSE	ADMINISTRAÇÃO UNIVERSITÁRIA	2010	3	25	77	21
CSE	PLANEJAMENTO E CONTROLE DE GESTÃO*	2019	3	10	50	27
CSE	PROPRIEDADE INTELECTUAL E TRANSFERÊNCIA DE TECNOLOGIA PARA INOVAÇÃO	2016	4	13	30	6
CTC	MÉTODOS E GESTÃO EM AVALIAÇÃO	2012	2	0	8	6
TOTAL DO CAMPUS FLORIANÓPOLIS				225	658	166
CTS	ENSINO DE FÍSICA	2014	5	11	24	3
TOTAL DO CAMPUS DE ARARANGUÁ				11	24	3
CTE	ENSINO DE FÍSICA	2016	5	8	18	4
CTE	MATEMÁTICA	2017	5	19	32	9
TOTAL DO CAMPUS DE BLUMENAU				27	50	13
TOTAL		-	-	263	732	182

Fonte: Pró-Reitoria de Pós-Graduação, UFSC, 2024.

Tabela 1.13 - Pós-Graduação: cursos de doutorado.

TABELA: 1.13 (PARTE 1)		ENSINO				
PÓS-GRADUAÇÃO		CURSOS DE DOUTORADO				
UNIDADE	CURSO	ANO DE INSTALAÇÃO	NOTA CAPES	INGRESSANTES *	MATRICULADOS*	CONCLUINTES *
CCA	AGROECOSSISTEMAS	2013	5	6	46	6
	AQUICULTURA	2005	6	8	40	4
	CIÊNCIA DOS ALIMENTOS	2002	6	11	48	9
	RECURSOS GENÉTICOS VEGETAIS	2003	6	5	39	4
	Total CCA			30	173	23
CCB	BIOLOGIA CELULAR E DO DESENVOLVIMENTO	2009	4	7	25	9
	BIOLOGIA DE FUNGOS, ALGAS E PLANTAS	2017	5	5	28	7
	BIOQUÍMICA	2008	6	16	50	6
	BIOTECNOLOGIA E BIOCÊNCIAS	2005	5	9	37	5
	ECOLOGIA	2011	5	8	39	10
	FARMACOLOGIA	1996	6	5	42	5
	MULTICÊNTRICO EM CIÊNCIAS FISIOLÓGICAS	2009	5	0	4	0
	NEUROCIÊNCIAS	2005	6	8	36	8
Total CCB			58	261	50	
CCE	DESIGN	2013	6	5	54	11
	ESTUDOS DA TRADUÇÃO	2009	6	22	128	20
	INGLÊS: ESTUDOS LINGÜÍSTICOS E LITERÁRIOS	1987	5	10	47	8
	JORNALISMO	2014	4	7	54	3
	LINGÜÍSTICA	1988	6	35	150	21
	LITERATURA	1997	5	21	97	11
	Total CCE			100	530	74
CCJ	DIREITO	1984	6	30	129	18
Total CCJ			30	129	18	
CCS	ASSISTÊNCIA FARMACÊUTICA	2019	4	5	23	2
	CIÊNCIAS MÉDICAS	2008	4	11	33	11
	ENFERMAGEM	1993	6	17	118	25
	FARMÁCIA	2005	5	2	25	7
	NUTRIÇÃO	2012	4	9	46	9
	ODONTOLOGIA	2000	5	14	78	19
	SAÚDE COLETIVA	2009	6	12	83	12
Total CCS			70	406	85	
CDS	EDUCAÇÃO FÍSICA	2006	7	16	57	9
Total CDS			16	57	9	
CED	CIÊNCIA DA INFORMAÇÃO	2013	5	24	76	11
	EDUCAÇÃO	1994	5	30	136	30
	EDUCAÇÃO CIENTÍFICA E TECNOLÓGICA	2002	6	21	121	15
	Total CED			75	333	56

TABELA: 1.13 (PARTE 2)		ENSINO				
PÓS-GRADUAÇÃO		CURSOS DE DOUTORADO				
UNIDADE	CURSO	ANO DE INSTALAÇÃO	NOTA CAPES	INGRESSANTES *	MATRICULADOS*	CONCLUINTES *
CFH	ANTROPOLOGIA SOCIAL	1999	6	17	92	11
	FILOSOFIA	2005	7	17	83	14
	GEOGRAFIA	1999	5	17	74	5
	HISTÓRIA	1998	5	16	76	18
	PSICOLOGIA	2004	5	15	90	15
	SOCIOLOGIA E CIÊNCIA POLÍTICA	1999	5	10	59	14
	INTERDISCIPLINAR EM CIÊNCIAS HUMANAS	1995	5	15	65	11
	Total CFH			107	539	88
CFM	FÍSICA	1996	5	14	47	12
	MATEMÁTICA PURA E APLICADA	2013	5	12	27	4
	QUÍMICA	1988	7	18	109	22
	Total CFM			44	183	38
CTC	ARQUITETURA E URBANISMO	2010	5	30	79	10
	CIÊNCIA DA COMPUTAÇÃO	2012	5	11	76	14
	CIÊNCIA E ENGENHARIA DE MATERIAIS	1994	7	22	91	16
	ENGENHARIA AMBIENTAL	2001	6	15	65	12
	ENGENHARIA CIVIL	1999	6	14	83	14
	ENGENHARIA DE ALIMENTOS	2005	7	12	54	16
	ENGENHARIA DE AUTOMAÇÃO E SISTEMAS	2007	6	10	48	7
	ENGENHARIA DE PRODUÇÃO	1989	6	13	84	12
	ENGENHARIA, GESTÃO E MÍDIA DO CONHECIMENTO*	2004	7	17	165	22
	ENGENHARIA ELÉTRICA	1987	7	20	72	17
	ENGENHARIA MECÂNICA	1981	6	19	138	29
	ENGENHARIA QUÍMICA	1998	7	31	118	21
	Total CTC			214	1.073	190
CSE	ADMINISTRAÇÃO	2008	4	21	93	14
	CONTABILIDADE	2013	5	15	65	8
	ECONOMIA	2012	5	10	21	4
	RELAÇÕES INTERNACIONAIS	2019	4	6	32	6
	SERVIÇO SOCIAL	2011	5	10	61	7
	Total CSE			62	272	39
TOTAL GERAL				806	3.956	670

Fonte: Pró-Reitoria de Pós-Graduação, UFSC, 2024.

Tabela 1.14 – Pós-Graduação: cursos de doutorado em outras instituições.

TABELA: 1.14			ENSINO				
PÓS-GRADUAÇÃO			CURSOS DE DOUTORADO EM OUTRAS INSTITUIÇÕES				
UNIDADE	CURSO	IES RECEPTORA	MUNICÍPIO E ESTADO	ANO DE INSTALAÇÃO	INGRESSANTES*	MATRICULADOS*	CONCLUINTES*
CCJ	DIREITO	Universidade Estadual de Santa Cruz	Ilhéus, BA	2023	0	19	0
CCS	ENFERMAGEM	Universidade do Estado do Amazonas	Manaus, AM	2023	0	28	0
CCS	SAÚDE COLETIVA	Universidade Federal do Amapá	Macapá, AP	2021	0	17	0
CED	CIÊNCIA DA INFORMAÇÃO	Universidade Estadual de Montes Claros	Montes Claros, MG	2019	0	6	0
CED	EDUCAÇÃO CIENTÍFICA E TECNOLÓGICA	Instituto Federal Catarinense	Camboriú, SC	2020	0	14	9
CSE	CONTABILIDADE	Universidade Federal do Piauí	Teresina, PI	2024	12	12	0
CTC	ENGENHARIA DE ALIMENTOS	Instituto Federal de Educação, Ciência e Tecnologia do Ceará	Fortaleza, CE	2017	0	0	1
TOTAL					12	96	10

Fonte: Pró-Reitoria de Pós-Graduação, UFSC, 2024.

Tabela 1.15 – Pós-Graduação: cursos de doutorado profissional.

TABELA: 1.15		ENSINO				
PÓS-GRADUAÇÃO		CURSOS DE DOUTORADO PROFISSIONALIZANTE				
UNIDADE	CURSO	ANO DE INSTALAÇÃO	NOTA CAPES	INGRESSANTES*	MATRICULADOS*	CONCLUINTES
CCS	GESTÃO DO CUIDADO EM ENFERMAGEM	2020	5	0	49	12
TOTAL		-	-	0	49	12

Observação:

***Nos quantitativos das colunas dos alunos ingressantes, matriculados e concluintes são considerados somente os alunos Regularmente Matriculados, ficando, portanto, fora destes valores os alunos das seguintes situações: 1 - Disciplina Isolada e 2 - Aluno Convênio, não considerados regulares

Fonte: Pró-Reitoria de Pós-Graduação, UFSC, 2024.

Tabela 1.16 – Pós-Graduação: residência multiprofissional em saúde e residência em área profissional da saúde.

TABELA 1.16		ENSINO	
PÓS-GRADUAÇÃO		RESIDÊNCIA MULTIPROFISSIONAL EM SAÚDE E RESIDÊNCIA EM ÁREA PROFISSIONAL DA SAÚDE	
ESPECIALIDADE		MATRICULADOS	CONCLUINTES
RESIDÊNCIA INTEGRADA MULTIPROFISSIONAL EM SAÚDE - HU/UFSC		31	24
RESIDÊNCIA BUCOMAXILO FACIAL		1	1
TOTAL		32	25

Fonte: Pró-Reitoria de Pós-Graduação, UFSC, 2024.

Tabela 1.17 - Pós-Graduação: residência médica.

TABELA 1.17		ENSINO	
PÓS-GRADUAÇÃO		RESIDÊNCIA MÉDICA	
ESPECIALIDADE	MATRICULADOS	CONCLUINTES	
ACUPUNTURA	1	3	
DOR EM ACUPUNTURA	0	0	
ANESTESIOLOGIA	2	2	
CLÍNICA MÉDICA	7	8	
DERMATOLOGIA	2	2	
ENDOCRINOLOGIA	2	2	
GASTROENTEROLOGIA	2	2	
HEPATOLOGIA	1	1	
HEMATOLOGIA E HEMOTERAPIA	1	1	
MEDICINA INTENSIVA	4	4	
MEDICINA PALIATIVA	0	0	
NEUROLOGIA	2	2	
PNEUMOLOGIA	1	0	
COLOPROCTOLOGIA	1	1	
CIRURGIA DO APARELHO DIGESTIVO	3	3	
CIRURGIA GERAL	4	4	
CIRURGIA PLÁSTICA	2	1	
CIRURGIA VASCULAR	1	1	
GINECOLOGIA E OBSTETRÍCIA	4	4	
PATOLOGIA	2	2	
PEDIATRIA	4	4	
RADIOLOGIA E DIAGNÓSTICO POR IMAGEM	3	3	
REUMATOLOGIA	1	1	
CIRURGIA BÁSICA	0	0	
TOTAL	50	51	

Fonte: Gerência de Ensino e Pesquisa - HU/UFSC/EBSERH, UFSC, 2024.



BOLSAS DE GRADUAÇÃO

Tabela 1.18 - Bolsa Monitoria: vagas por departamento e unidade universitária.

TABELA: 1.18 (PARTE 1)		ENSINO	
BOLSAS DE GRADUAÇÃO: Monitoria		VAGAS POR DEPARTAMENTO E UNIDADE UNIVERSITÁRIA	
DEPARTAMENTO / UNIDADE UNIVERSITÁRIA	CURSO	1º SEMESTRE	2º SEMESTRE
CENTRO DE CIÊNCIAS AGRÁRIAS	AQUICULTURA	5	5
	CIÊNCIA E TECNOLOGIA DE ALIMENTOS	8	8
	ENGENHARIA RURAL	7	7
	FITOTECNIA	7	7
	ZOOTECNIA E DESENVOLVIMENTO RURAL	9	9
	TOTAL CCA	36	36
CENTRO DE CIÊNCIAS BIOLÓGICAS	BIOLOGIA CELULAR, EMBRIOLOGIA E GENÉTICA	9	9
	BIOQUÍMICA	6	6
	BOTÂNICA	6	6
	CIÊNCIAS FISIOLÓGICAS	9	9
	CIÊNCIAS MORFOLÓGICAS	13	13
	COORDENAÇÃO ESPECIAL DE BIOLOGIA	0	1
	ECOLOGIA E ZOOLOGIA	7	6
	FARMACOLOGIA	0	1
	TOTAL CCB	57	58
CENTRO DE CIÊNCIAS DA EDUCAÇÃO	CIÊNCIA DA INFORMAÇÃO	8	8
	ESTUDOS ESPECIALIZADOS EM EDUCAÇÃO	7	7
	METODOLOGIA DE ENSINO	12	12
	EDUCAÇÃO DO CAMPO	4	4
	TOTAL CED	31	31
CENTRO DE CIÊNCIAS DA SAÚDE	ANÁLISES CLÍNICAS	6	6
	CIÊNCIAS FARMACÊUTICAS	7	7
	CLÍNICA CIRÚRGICA	3	3
	CLÍNICA MÉDICA	8	8
	ENFERMAGEM	4	4
	ODONTOLOGIA (ESTOMATOLOGIA)	4	4
	NUTRIÇÃO	6	6
	PATOLOGIA	5	5
	FONOAUDIOLOGIA	5	5
	PEDIATRIA	2	2
	SAÚDE PÚBLICA	4	4
	TOTAL CCS	56	56
CENTRO DE CIÊNCIAS FÍSICAS E MATEMÁTICAS	FÍSICA	22	22
	MATEMÁTICA	31	31
	OCEANOGRAFIA	4	4
	QUÍMICA	33	33
	TOTAL CFM	90	90
CENTRO DE CIÊNCIAS JURÍDICAS	DIREITO	16	16
	TOTAL CCJ	16	16

TABELA: 1.18 (PARTE 2)		ENSINO	
BOLSAS DE GRADUAÇÃO: Monitoria		VAGAS POR DEPARTAMENTO E UNIDADE UNIVERSITÁRIA	
DEPARTAMENTO / UNIDADE UNIVERSITÁRIA	CURSO	1º SEMESTRE	2º SEMESTRE
CENTRO DE FILOSOFIA E CIÊNCIAS HUMANAS	ANTROPOLOGIA	5	5
	FILOSOFIA	6	6
	GEOCIÊNCIAS	8	8
	GEOLOGIA	3	3
	HISTÓRIA	7	7
	MUSEOLOGIA	2	2
	PSICOLOGIA	12	12
	SOCIOLOGIA E CIÊNCIA POLÍTICA	7	7
TOTAL CFH		50	50
CENTRO DE COMUNICAÇÃO E EXPRESSÃO	CINEMA E ARTES CÊNICAS	7	7
	EXPRESSÃO GRÁFICA	15	15
	GESTÃO, MÍDIAS E TECNOLOGIA	2	2
	JORNALISMO	10	10
	LIBRAS	8	8
	LÍNGUA E LITERATURA ESTRANGEIRAS	9	9
	LÍNGUA E LITERATURA VERNÁCULAS	8	8
TOTAL CCE		59	59
CENTRO DE DESPORTOS	EDUCAÇÃO FÍSICA	10	10
TOTAL CDS		10	10
CENTRO SÓCIO-ECONÔMICO	ADMINISTRAÇÃO	6	6
	CIÊNCIAS CONTÁBEIS	9	9
	ECONOMIA E RELAÇÕES INTERNACIONAIS	16	16
	SERVIÇO SOCIAL	11	11
TOTAL CSE		42	42
CENTRO TECNOLÓGICO	ARQUITETURA E URBANISMO	9	9
	AUTOMAÇÃO E SISTEMAS	6	6
	ENGENHARIA CIVIL	14	14
	ENGENHARIA DE PRODUÇÃO E SISTEMAS	8	8
	ENGENHARIA ELÉTRICA	14	14
	ENGENHARIA MECÂNICA	17	17
	ENGENHARIA QUÍMICA E DE ALIMENTOS	6	6
	ENGENHARIA SANITÁRIA E AMBIENTAL	6	6
TOTAL CTC		90	90
AVALIAÇÃO E APOIO PEDAGÓGICO	RESERVA PARA CASOS EXTRAORDINÁRIOS	4	4
TOTAL CAAP		4	4
TOTAL DO CAMPUS FLORIANÓPOLIS		541	542
TOTAL DO CAMPUS DE ARARANGUÁ (Centro de Ciências, Tecnologias e Saúde)		36	36
TOTAL DO CAMPUS DE BLUMENAU (Centro Tecnológico de Ciências Exatas e Educação)		22	22
TOTAL DO CAMPUS DE CURITIBANOS (Centro de Ciências Rurais)		37	37
TOTAL DO CAMPUS DE JOINVILLE (Centro Tecnológico de Joinville)		63	63
TOTAL GERAL DA UFSC		699	700

Fonte: Pró-Reitoria de Graduação e Educação Básica, UFSC, 2024.

Observação: A Coordenação Especial de Biologia e Farmacologia receberam, respectivamente, uma bolsa, que cederam no primeiro semestre, optando por utilizar apenas no segundo. A bolsa do departamento de Farmacologia foi realocada no departamento de Ecologia e Zoologia.

Tabela 1.19 – Bolsa Monitoria: vagas por departamento e unidade universitária – indígena e quilombola.

TABELA: 1.19		ENSINO		
BOLSAS DE GRADUAÇÃO: Monitoria		Vagas por curso e unidade universitária - indígena e quilombola		
DEPARTAMENTO / UNIDADE UNIVERSITÁRIA	CURSO	1º SEMESTRE	2º SEMESTRE	
CENTRO DE CIÊNCIAS AGRÁRIAS	-	-	-	
	TOTAL CCA	0	0	
CENTRO DE CIÊNCIAS BIOLÓGICAS	-	-	-	
	TOTAL CCB	0	0	
CENTRO DE CIÊNCIAS DA EDUCAÇÃO	EDUCAÇÃO DO CAMPO - Licenciatura	2	2	
	PEDAGOGIA	1	1	
	TOTAL CED	3	3	
CENTRO DE CIÊNCIAS DA SAÚDE	ENFERMAGEM	1	1	
	ODONTOLOGIA	2	2	
	MEDICINA	5	5	
	NUTRIÇÃO	1	1	
	TOTAL CCS	9	9	
CENTRO DE CIÊNCIAS FÍSICAS E MATEMÁTICAS	-	-	-	
	TOTAL CFM	0	0	
CENTRO DE CIÊNCIAS JURÍDICAS	DIREITO	1	1	
	TOTAL CCJ	1	1	
CENTRO DE FILOSOFIA E CIÊNCIAS HUMANAS	ANTROPOLOGIA	1	-	
	INTERCULTURAL INDÍGENA DO SUL DA MATA ATLÂNTICA - Licenciatura	4	4	
	PSICOLOGIA	1	1	
	TOTAL CFH	6	5	
CENTRO DE COMUNICAÇÃO E EXPRESSÃO	ANIMAÇÃO - Bacharelado	1	-	
	LETRAS - LÍNGUA PORTUGUESA E LITERATURAS	1	1	
	LETRAS LIBRAS - LÍNGUA BRASILEIRA DE SINAIS - Licenciatura	-	1	
	TOTAL CCE	1	1	
CENTRO DE DESPORTOS	-	-	-	
	TOTAL CDS	0	0	
CENTRO SÓCIO-ECONÔMICO	RELAÇÕES INTERNACIONAIS	1	1	
	TOTAL CSE	1	1	
CENTRO TECNOLÓGICO	ARQUITETURA E URBANISMO	1	-	
	ENGENHARIA DE MATERIAIS	-	1	
	TOTAL CTC	1	0	
AVALIAÇÃO E APOIO PEDAGÓGICO	RESERVA PARA CASOS EXTRAORDINÁRIOS	-	-	
	TOTAL CAAP	0	0	
TOTAL CAMPUS FLORIANÓPOLIS		22	20	
CENTRO DE CIÊNCIAS, TECNOLOGIAS E SAÚDE	FISIOTERAPIA	3	2	
	MEDICINA	4	4	
	TECNOLOGIAS DA INFORMAÇÃO E COMUNICAÇÃO (noturno) [Campus Araranguá]	-	1	
TOTAL DO CAMPUS DE ARARANGUÁ (Centro de Ciências, Tecnologias e Saúde)		7	7	
TOTAL DO CAMPUS DE BLUMENAU (Centro Tecnológico de Ciências Exatas e Educação)		0	0	
TOTAL DO CAMPUS DE CURITIBANOS (Centro de Ciências Rurais)		0	0	
TOTAL DO CAMPUS DE JOINVILLE (Centro Tecnológico de Joinville)		0	0	
TOTAL GERAL DA UFSC		29	27	

Fonte: Pró-Reitoria de Graduação e Educação Básica, UFSC, 2024.

Tabela 1.20 - Bolsa de Estágios Concedidas: Programa Institucional Bolsa Estágio (PIBE) – Bolsas por unidade universitária.

TABELA: 1.20 (PARTE 1)		ENSINO
BOLSAS DE ESTÁGIOS CONCEDIDAS - Programa Institucional Bolsa Estágio (PIBE)		Bolsas por unidade universitária
UNIDADE UNIVERSITÁRIA / UNIDADE ADMINISTRATIVA	VAGAS	
TOTAL	430	
1. TOTAL DO CAMPUS FLORIANÓPOLIS	308	
1.1 CAMPUS FLORIANÓPOLIS - UNIDADES UNIVERSITÁRIAS	89	
1.2 CAMPUS FLORIANÓPOLIS - UNIDADES ADMINISTRATIVAS	113	
1.3 CAMPUS FLORIANÓPOLIS - COLÉGIO DE APLICAÇÃO, NDI e FARMÁCIA ESCOLA	106	
1.1 CAMPUS FLORIANÓPOLIS - UNIDADES UNIVERSITÁRIAS	89	
CCA - CENTRO DE CIÊNCIAS AGRÁRIAS	16	
CCB - CENTRO DE CIÊNCIAS BIOLÓGICAS	3	
CED - CENTRO DE CIÊNCIAS DA EDUCAÇÃO	5	
CCS - CENTRO DE CIÊNCIAS DA SAÚDE	11	
CFM - CENTRO DE CIÊNCIAS FÍSICAS E MATEMÁTICAS	3	
CFH - CENTRO DE FILOSOFIA E CIÊNCIAS HUMANAS	12	
CCJ - CENTRO DE CIÊNCIAS JURÍDICAS	3	
CCE - CENTRO DE COMUNICAÇÃO E EXPRESSÃO	9	
CDS - CENTRO DE DESPORTOS	2	
CSE - CENTRO SOCIOECONÔMICO	14	
CTC - CENTRO TECNOLÓGICO	11	
1.2 CAMPUS FLORIANÓPOLIS - UNIDADES ADMINISTRATIVAS	113	
SECOM - SECRETARIA DE COMUNICAÇÃO	15	
PROCURADORIA FEDERAL	5	
BU - BIBLIOTECA UNIVERSITÁRIA	11	
CGA - COORD. DE GESTÃO AMBIENTAL	9	
EDITORA UFSC	5	
GR - GABINETE DA REITORIA	1	
MARQUE - MUSEU UFSC	3	
PRAE - PRÓ-REITORIA DE PERMANÊNCIA E ASSUNTOS ESTUDANTIS	5	
PROAD - PRÓ-REITORIA DE ADMINISTRAÇÃO	9	
PROAFE - PRÓ-REITORIA DE AÇÕES AFIRMATIVAS E EQUIDADES	5	
PRODEGESP - PRÓ-REITORIA DE DESENVOLVIMENTO E GESTÃO DE PESSOAS	5	
PROEX - PRÓ-REITORIA DE EXTENSÃO	2	
PROGRAD - PRÓ-REITORIA DE GRADUAÇÃO E EDUCAÇÃO BÁSICA	7	
PROPEQ - PRÓ-REITORIA DE PESQUISA E INOVAÇÃO	3	
PROPG - PRÓ-REITORIA DE PÓS-GRADUAÇÃO	1	
PREFEITURA UNIVERSITÁRIA	6	
RU - RESTAURANTE UNIVERSITÁRIO	3	
SECARTE - SECRETARIA DE CULTURA, ARTE E ESPORTE	9	
SEAI - SECRETARIA DE APERFEIÇOAMENTO INSTITUCIONAL	1	
SEPLAN - SECRETARIA DE PLANEJAMENTO E ORÇAMENTO	3	
SINTER - SECRETARIA DE RELAÇÕES INTERNACIONAIS	5	

TABELA: 1.2o (PARTE 2)

ENSINO

BOLSAS DE ESTÁGIOS CONCEDIDAS - Programa Institucional Bolsa Estágio (PIBE)

Bolsas por unidade universitária

UNIDADE UNIVERSITÁRIA / UNIDADE ADMINISTRATIVA	VAGAS
1.3 CAMPUS FLORIANÓPOLIS - OUTRAS UNIDADES	106
COLÉGIO DE APLICAÇÃO - GERAL	13
COLÉGIO DE APLICAÇÃO - PROMOÇÃO DE ACESSIBILIDADE	35
NDI - NÚCLEO DE DESENVOLVIMENTO INFANTIL - PROMOÇÃO DE ACESSIBILIDADE	38
FARMÁCIA ESCOLA	14
SERVIÇO DE ATENÇÃO PSICOLÓGICA - SAPSI	1
ESCRITÓRIO MODELO DE ASSISTÊNCIA JURÍDICA - EMAJ	2
CLÍNICA ESCOLA DE ODONTOLOGIA	2
CLÍNICA ESCOLA DE FONOAUDIOLOGIA	1
2. TOTAL DO CAMPUS DE ARARANGUÁ (Centro de Ciências, Tecnologias e Saúde)	10
2.1 CAMPUS ARARANGUÁ - UNIDADES UNIVERSITÁRIAS	8
2.2 CAMPUS ARARANGUÁ - UNIDADES ADMINISTRATIVAS - DIREÇÃO DO CENTRO	2
3. TOTAL DO CAMPUS DE BLUMENAU (Centro de Tecnologia, Ciências Exatas e Educação)	13
3.1 CAMPUS BLUMENAU - UNIDADES UNIVERSITÁRIAS	11
3.2 CAMPUS BLUMENAU - UNIDADES ADMINISTRATIVAS - DIREÇÃO DO CENTRO	2
4. TOTAL DO CAMPUS DE CURITIBANOS (Centro de Ciências Rurais)	24
4.1 CAMPUS CURITIBANOS - UNIDADES UNIVERSITÁRIAS	22
4.2 CAMPUS CURITIBANOS - UNIDADES ADMINISTRATIVAS - DIREÇÃO DO CENTRO	2
5. TOTAL DO CAMPUS DE JOINVILLE (Centro Tecnológico de Joinville)	8
5.1 CAMPUS JOINVILLE - UNIDADES UNIVERSITÁRIAS	6
5.2 CAMPUS JOINVILLE - UNIDADES ADMINISTRATIVAS - DIREÇÃO DO CENTRO	2
6. TOTAL BOLSAS DE ACESSIBILIDADE	67
6.1 PROMOÇÃO DE ACESSIBILIDADE	24
6.2 ESTUDANTES COM DEFICIÊNCIA	43

Fonte: Pró-Reitoria de Graduação e Educação Básica, UFSC, 2024.

Tabela 1.21 – Bolsa de Estágios Pagas pela UFSC: Programa Institucional Bolsa Estágio (PIBE) – Bolsas por unidade universitária.

TABELA: 1.21 (PARTE 1)		ENSINO
BOLSAS DE ESTÁGIOS PAGAS PELA UFSC - Programa Institucional Bolsa Estágio (PIBE)		Bolsas por unidade universitária
DEPARTAMENTO / UNIDADE UNIVERSITÁRIA	VAGAS	
1. TOTAL DO CAMPUS FLORIANÓPOLIS	633	
1.1 CCA - CENTRO DE CIÊNCIAS AGRÁRIAS	19	
AGRONOMIA	4	
ENGENHARIA DE AQUICULTURA	7	
ZOOTECNIA	8	
1.2 CCB - CENTRO DE CIÊNCIAS BIOLÓGICAS	28	
CIÊNCIAS BIOLÓGICAS	7	
CIÊNCIAS BIOLÓGICAS - LICENCIATURA	21	
1.3 CCE - CENTRO DE COMUNICAÇÃO E EXPRESSÃO	167	
ANIMAÇÃO	6	
ARTES CÊNICAS	8	
CINEMA	10	
DESIGN	31	
JORNALISMO	30	
LETRAS - ALEMÃO	1	
LETRAS - INGLÊS	13	
LETRAS - ITALIANO	1	
LETRAS - LIBRAS	25	
LETRAS - FRANCÊS	4	
LETRAS - LINGUA PORTUGUESA E LITERATURAS	31	
SECRETARIADO EXECUTIVO	7	
1.4 CCJ - CENTRO DE CIÊNCIAS JURÍDICAS	3	
DIREITO	3	
1.5 CCS - CENTRO DE CIÊNCIAS DA SAÚDE	40	
ENFERMAGEM	5	
FARMÁCIA	23	
FONOAUDIOLOGIA	3	
MEDICINA	3	
NUTRIÇÃO	2	
ODONTOLOGIA	4	
1.6 CDS - CENTRO DE DESPORTOS	12	
EDUCAÇÃO FÍSICA	8	
EDUCAÇÃO FÍSICA - BACHARELADO	4	
1.7 CED - CENTRO DE CIÊNCIAS DA EDUCAÇÃO	74	
ARQUIVOLOGIA	10	
BIBLIOTECONOMIA	14	
CIÊNCIA DA INFORMAÇÃO	12	
EDUCAÇÃO DO CAMPO	2	
PEDAGOGIA	36	
1.8 CFH - CENTRO DE FILOSOFIA E CIÊNCIAS HUMANAS	126	
ANTROPOLOGIA	4	
CIÊNCIAS SOCIAIS	27	
FILOSOFIA	13	
GEOGRAFIA	21	
HISTÓRIA	43	
MUSEOLOGIA	9	
PSICOLOGIA	9	
1.9 CFM - CENTRO DE CIÊNCIAS FÍSICAS E MATEMÁTICAS	17	
FÍSICA	5	
MATEMÁTICA	5	
OCEANOGRAFIA	1	
QUÍMICA	6	

TABELA: 1.21 (PARTE 2)

ENSINO

BOLSAS DE ESTÁGIOS PAGAS PELA UFSC - Programa Institucional Bolsa Estágio (PIBE)

Bolsas por unidade universitária

DEPARTAMENTO / UNIDADE UNIVERSITÁRIA	VAGAS
1.10 CSE - CENTRO SOCIOECONÔMICO	88
ADMINISTRAÇÃO	21
CIÊNCIAS CONTÁBEIS	14
CIÊNCIAS ECONÔMICAS	7
RELAÇÕES INTERNACIONAIS	36
SERVIÇO SOCIAL	10
1.11 CTC - CENTRO TECNOLÓGICO	59
ARQUITETURA E URBANISMO	13
CIÊNCIAS DA COMPUTAÇÃO	2
ENGENHARIA CIVIL	9
ENGENHARIA DE ALIMENTOS	2
ENGENHARIA DE CONTROLE E AUTOMAÇÃO	1
ENGENHARIA DE PRODUÇÃO CIVIL	2
ENGENHARIA DE PRODUÇÃO ELÉTRICA	1
ENGENHARIA DE PRODUÇÃO MECÂNICA	1
ENGENHARIA ELÉTRICA	10
ENGENHARIA ELETRÔNICA	4
ENGENHARIA SANITÁRIA E AMBIENTAL	8
SISTEMAS DE INFORMAÇÃO	6
2. TOTAL DO CAMPUS ARARANGUÁ	23
2.1 CTS - CENTRO DE CIÊNCIAS, TECNOLOGIAS E SAÚDE	23
ENGENHARIA DE COMPUTAÇÃO	7
ENGENHARIA DE ENERGIA	2
FISIOTERAPIA	3
MEDICINA	4
TECNOLOGIAS DA INFORMAÇÃO E COMUNICAÇÃO	7
3. TOTAL DO CAMPUS BLUMENAU	16
3.1 CTE - CENTRO DE TECNOLOGIA, CIÊNCIAS EXATAS E EDUCAÇÃO	16
ENGENHARIA DE CONTROLE E AUTOMAÇÃO	8
ENGENHARIA DE MATERIAIS	2
MATEMÁTICA	3
QUÍMICA	3
4. TOTAL DO CAMPUS CURITIBANOS	33
4.1 CCR - CENTRO DE CIÊNCIAS RURAIS	33
AGRONOMIA	8
ENGENHARIA FLORESTAL	6
MEDICINA VETERINÁRIA	19
5. TOTAL DO CAMPUS JOINVILLE	9
5.1 CTJ - CENTRO TECNOLÓGICO DE JOINVILLE	9
CIÊNCIA E TECNOLOGIA	1
ENGENHARIA AEROSPAÇIAL	2
ENGENHARIA AUTOMOTIVA	2
ENGENHARIA MECATRÔNICA	2
ENGENHARIA NAVAL	2
1. TOTAL DO CAMPUS FLORIANÓPOLIS	633
2. TOTAL DO CAMPUS ARARANGUÁ	23
3. TOTAL DO CAMPUS BLUMENAU	16
4. TOTAL DO CAMPUS CURITIBANOS	33
5. TOTAL DO CAMPUS JOINVILLE	9
TOTAL - UFSC	714

Observação: Os números são referentes às vagas distribuídas na UFSC durante o ano de 2023 por meio do Edital (Edital PIBE 2023) nº 16/PROGRAD/2022, cujo processo encontra-se disponível em: <https://dip.ufsc.br/pibe-2023/>.

Fonte: Pró-Reitoria de Graduação e Educação Básica, UFSC, 2024.



CLASSIFICAÇÃO POR GÊNERO

Tabela 1.22 - Ensino: classificação por gênero.

TABELA: 1.22		ENSINO			
CLASSIFICAÇÃO POR GÊNERO		MATRICULADOS			
CURSO		FEMININO	MASCULINO	TOTAL	QUANTITATIVO EM PERCENTUAL %
					F M
GRADUAÇÃO PRESENCIAL		11.561	12.199	23.760	48,66% 51,34%
GRADUAÇÃO EAD		598	425	1.023	58,46% 41,54%
ESPECIALIZAÇÃO		2.339	1.816	4.155	56,29% 43,71%
MESTRADO		1.837	1.702	3.539	51,91% 48,09%
MESTRADO OUTRAS INSTITUIÇÕES		13	13	26	50,00% 50,00%
MESTRADO PROFISSIONALIZANTE		386	336	722	53,46% 46,54%
DOUTORADO		2.135	1.852	3.987	53,55% 46,45%
DOUTORADO OUTRAS INSTITUIÇÕES		56	40	96	58,33% 41,67%
DOUTORADO PROFISSIONALIZANTE		42	7	49	85,71% 14,29%
TOTAL		18.967	18.390	37.357	51% 49%

Fonte: Superintendência de Governança Eletrônica e Tecnologia da Informação e Comunicação e Censo de Educação Superior INEP/MEC, UFSC, 2024.

Tabela 1.23 - Graduação presencial: classificação por gênero.

TABELA: 1.23 (PARTE 1)			ENSINO									
CLASSIFICAÇÃO POR GÊNERO: Graduação Presencial (na sede)			MATRICULADOS									
CÓDIGO	CURSO / UNIDADE UNIVERSITÁRIA	GRAU	1º SEMESTRE			QUANTITATIVO EM PERCENTUAL %		2º SEMESTRE			QUANTITATIVO EM PERCENTUAL %	
			FEMININO	MASCULINO	TOTAL	F	M	FEMININO	MASCULINO	TOTAL	F	M
CENTRO DE CIÊNCIAS AGRÁRIAS			506	461	967	52%	48%	509	472	981	52%	48%
14214	AGRONOMIA	BACHARELADO	196	287	483	41%	59%	205	293	498	41%	59%
116534	CIÊNCIA E TECNOLOGIA DE ALIMENTOS	BACHARELADO	116	36	152	76%	24%	107	35	142	75%	25%
20133	ENGENHARIA DE AQUICULTURA	BACHARELADO	65	88	153	42%	58%	59	99	158	37%	63%
111954	ZOOTECNIA	BACHARELADO	129	50	179	72%	28%	138	45	183	75%	25%
CENTRO DE CIÊNCIAS BIOLÓGICAS			464	255	719	65%	35%	480	244	724	66%	34%
314218	CIÊNCIAS BIOLÓGICAS	BACHARELADO	18	8	26	69%	31%	11	4	15	73%	27%
1116025	CIÊNCIAS BIOLÓGICAS (NOTURNO)	LICENCIATURA	235	131	366	64%	36%	250	129	379	66%	34%
14218	CIÊNCIAS BIOLÓGICAS	LICENCIATURA	20	14	34	59%	41%	11	6	17	65%	35%
5000620	CIÊNCIAS BIOLÓGICAS	BACHA./LICEN.	191	102	293	65%	35%	208	105	313	66%	34%
CENTRO DE CIÊNCIAS DA EDUCAÇÃO			661	223	884	75%	25%	653	228	881	74%	26%
1108414	ARQUIVOLOGIA	BACHARELADO	89	38	127	70%	30%	90	48	138	65%	35%
14216	BIBLIOTECONOMIA (NOTURNO)	BACHARELADO	97	41	138	70%	30%	96	43	139	69%	31%
1330164	CIÊNCIA DA INFORMAÇÃO	BACHARELADO	64	63	127	50%	50%	54	71	125	43%	57%
122346	EDUCAÇÃO DO CAMPO	LICENCIATURA	69	51	120	58%	43%	58	36	94	62%	38%
14237	PEDAGOGIA	LICENCIATURA	342	30	372	92%	8%	355	30	385	92%	8%
CENTRO DE CIÊNCIAS DA SAÚDE			1.650	645	2.295	72%	28%	1.630	638	2.268	72%	28%
14225	ENFERMAGEM	BACHARELADO	271	41	312	87%	13%	248	41	289	86%	14%
14227	FARMÁCIA	BACHARELADO	440	123	563	78%	22%	440	114	554	79%	21%
122343	FONOAUDILOGIA	BACHARELADO	130	12	142	92%	8%	128	11	139	92%	8%
14234	MEDICINA	BACHARELADO	294	311	605	49%	51%	295	307	602	49%	51%
14235	NUTRIÇÃO	BACHARELADO	158	36	194	81%	19%	160	35	195	82%	18%
14236	ODONTOLOGIA	BACHARELADO	357	122	479	75%	25%	359	130	489	73%	27%
CENTRO DE CIÊNCIAS JURÍDICAS			455	411	866	53%	47%	485	418	903	54%	46%
14223	DIREITO	BACHARELADO	455	411	866	53%	47%	485	418	903	54%	46%

TABELA: 1.23 (PARTE 2)			ENSINO									
CLASSIFICAÇÃO POR GÊNERO: Graduação Presencial (na sede)			MATRICULADOS									
CÓDIGO	CURSO / UNIDADE UNIVERSITÁRIA	GRAU	1º SEMESTRE			QUANTITATIVO EM PERCENTUAL %		2º SEMESTRE			QUANTITATIVO EM PERCENTUAL %	
			FEMININO	MASCULINO	TOTAL	F	M	FEMININO	MASCULINO	TOTAL	F	M
CENTRO DE COMUNICAÇÃO E EXPRESSÃO			1.500	760	2.260	66%	34%	1.463	739	2.202	66%	34%
133514	ANIMAÇÃO	BACHARELADO	96	81	177	54%	46%	102	83	185	55%	45%
111962	ARTES CÊNICAS (NOTURNO)	BACHARELADO	87	47	134	65%	35%	69	41	110	63%	37%
86625	CINEMA	BACHARELADO	82	58	140	59%	41%	76	58	134	57%	43%
116526	DESIGN	BACHARELADO	142	88	230	62%	38%	148	80	228	65%	35%
116530	DESIGN DE PRODUTO	BACHARELADO	109	53	162	67%	33%	115	52	167	69%	31%
14222	JORNALISMO	BACHARELADO	174	92	266	65%	35%	171	94	265	65%	35%
5000626	LETRAS - ALEMÃO	BACHA/LICEN	15	15	30	50%	50%	13	11	24	54%	46%
51917	LETRAS - ALEMÃO	LICENCIATURA	9	1	10	90%	10%	8	1	9	89%	11%
351917	LETRAS - ALEMÃO	BACHARELADO	4	3	7	57%	43%	4	3	7	57%	43%
5000650	LETRAS - ESPANHOL	BACHA/LICEN	35	19	54	65%	35%	29	20	49	59%	41%
51937	LETRAS - ESPANHOL	LICENCIATURA	15	12	27	56%	44%	15	10	25	60%	40%
351937	LETRAS - ESPANHOL	BACHARELADO	14	0	14	100%	0%	10	1	11	91%	9%
5000651	LETRAS - FRANCÊS	BACHA/LICEN	44	19	63	70%	30%	32	18	50	64%	36%
51938	LETRAS - FRANCÊS	LICENCIATURA	12	7	19	63%	37%	11	7	18	61%	39%
351938	LETRAS - FRANCÊS	BACHARELADO	13	5	18	72%	28%	11	5	16	69%	31%
5000652	LETRAS - INGLÊS	BACHA/LICEN	40	29	69	58%	42%	42	20	62	68%	32%
51941	LETRAS - INGLÊS	LICENCIATURA	38	13	51	75%	25%	36	14	50	72%	28%
351941	LETRAS - INGLÊS	BACHARELADO	31	6	37	84%	16%	27	5	32	84%	16%
5000653	LETRAS - ITALIANO	BACHA/LICEN	26	14	40	65%	35%	23	12	35	66%	34%
51943	LETRAS - ITALIANO	LICENCIATURA	13	10	23	57%	43%	10	9	19	53%	47%
351943	LETRAS - ITALIANO	BACHARELADO	11	1	12	92%	8%	11	0	11	100%	0%
122348	LETRAS - LIBRAS	BACHARELADO	40	17	57	70%	30%	32	16	48	67%	33%
122350	LETRAS - LIBRAS	LICENCIATURA	40	30	70	57%	43%	36	28	64	56%	44%
51945	LETRAS - LÍNGUA PORTUGUESA	LICENCIATURA	29	12	41	71%	29%	15	5	20	75%	25%
351945	LETRAS - LÍNGUA PORTUGUESA	BACHARELADO	13	5	18	72%	28%	10	5	15	67%	33%
5000654	LETRAS - LÍNGUA PORTUGUESA	BACHA/LICEN	270	104	374	72%	28%	299	116	415	72%	28%
82368	SECRETARIADO EXECUTIVO (NOTURNO)	BACHARELADO	98	19	117	84%	16%	108	25	133	81%	19%

TABELA: 1.23 (PARTE 3)				ENSINO									
CLASSIFICAÇÃO POR GÊNERO: Graduação Presencial (na sede)				MATRICULADOS									
CÓDIGO	CURSO / UNIDADE UNIVERSITÁRIA	GRAU	1º SEMESTRE			QUANTITATIVO EM PERCENTUAL %		2º SEMESTRE			QUANTITATIVO EM PERCENTUAL %		
			FEMININO	MASCULINO	TOTAL	F	M	FEMININO	MASCULINO	TOTAL	F	M	
	CENTRO DE DESPORTOS		154	308	462	33%	67%	173	307	480	36%	64%	
97099	EDUCAÇÃO FÍSICA	BACHARELADO	64	173	237	27%	73%	71	169	240	30%	70%	
14224	EDUCAÇÃO FÍSICA	LICENCIATURA	90	135	225	40%	60%	102	138	240	43%	58%	
	CENTRO DE FILOSOFIA E CIÊNCIAS HUMANAS		1.085	1.019	2.104	52%	48%	1.090	1.027	2.117	51%	49%	
1115811	ANTROPOLOGIA	BACHARELADO	53	39	92	58%	42%	45	34	79	57%	43%	
5000622	CIÊNCIAS SOCIAIS	BACHA/LICEN	146	114	260	56%	44%	175	134	309	57%	43%	
14221	CIÊNCIAS SOCIAIS	LICENCIATURA	15	8	23	65%	35%	9	6	15	60%	40%	
314221	CIÊNCIAS SOCIAIS	BACHARELADO	17	9	26	65%	35%	15	8	23	65%	35%	
14228	FILOSOFIA	LICENCIATURA	47	82	129	36%	64%	44	74	118	37%	63%	
314228	FILOSOFIA	BACHARELADO	48	100	148	32%	68%	44	78	122	36%	64%	
5000624	GEOGRAFIA	BACHA/LICEN	77	144	221	35%	65%	93	164	257	36%	64%	
14230	GEOGRAFIA	LICENCIATURA	12	18	30	40%	60%	9	13	22	41%	59%	
314230	GEOGRAFIA	BACHARELADO	15	18	33	45%	55%	9	15	24	38%	63%	
1114547	GEOLOGIA	BACHARELADO	53	78	131	40%	60%	47	74	121	39%	61%	
14231	HISTÓRIA	LICENCIATURA	19	14	33	58%	42%	8	10	18	44%	56%	
314231	HISTÓRIA	BACHARELADO	1	3	4	25%	75%	1	3	4	25%	75%	
5000625	HISTÓRIA	BACHA/LICEN	176	193	369	48%	52%	191	218	409	47%	53%	
1156456	LICENCIATURA INTERCULTURAL INDÍGENA	LICENCIATURA	12	30	42	29%	71%	10	30	40	25%	75%	
1115842	MUSICOLOGIA	BACHARELADO	91	30	121	75%	25%	75	23	98	77%	23%	
14238	PSICOLOGIA	LICENCIATURA	17	10	27	63%	37%	21	12	33	64%	36%	
314238	PSICOLOGIA	BACHARELADO	286	129	415	69%	31%	294	131	425	69%	31%	
	CENTRO DE CIÊNCIAS FÍSICAS E MATEMÁTICAS		469	655	1.124	42%	58%	419	593	1.012	41%	59%	
14229	FÍSICA	BACHARELADO	54	135	189	29%	71%	38	115	153	25%	75%	
42696	FÍSICA (NOTURNO)	LICENCIATURA	53	117	170	31%	69%	43	91	134	32%	68%	
25831	MATEMÁTICA	BACHARELADO	17	63	80	21%	79%	11	57	68	16%	84%	
14233	MATEMÁTICA	LICENCIATURA	57	95	152	38%	63%	52	90	142	37%	63%	
1169589	METEOROLOGIA	BACHARELADO	23	28	51	45%	55%	16	29	45	36%	64%	
111956	OCEANOGRAFIA	BACHARELADO	72	56	128	56%	44%	68	52	120	57%	43%	
314239	QUÍMICA	BACHARELADO	119	102	221	54%	46%	114	96	210	54%	46%	
116536	QUÍMICA	LICENCIATURA	37	32	69	54%	46%	41	34	75	55%	45%	
43193	QUÍMICA TECNOLÓGICA	BACHARELADO	36	27	63	57%	43%	36	29	65	55%	45%	
5000627	ABI - QUÍMICA	BACHA/LICEN	1	0	1	100%	0%	0	0	0	0%	0%	

TABELA: 1.23 (PARTE 4)				ENSINO									
CLASSIFICAÇÃO POR GÊNERO: Graduação Presencial (na sede)				MATRICULADOS									
CÓDIGO	CURSO / UNIDADE UNIVERSITÁRIA	GRAU	1º SEMESTRE			QUANTITATIVO EM PERCENTUAL %		2º SEMESTRE			QUANTITATIVO EM PERCENTUAL %		
			FEMININO	MASCULINO	TOTAL	F	M	FEMININO	MASCULINO	TOTAL	F	M	
	CENTRO SÓCIO-ECONÔMICO		1.430	1.536	2.966	48%	52%	1.469	1.544	3.013	49%	51%	
14213	ADMINISTRAÇÃO	BACHARELADO	357	447	804	44%	56%	377	452	829	45%	55%	
14219	CIÊNCIAS CONTÁBEIS	BACHARELADO	298	374	672	44%	56%	294	367	661	44%	56%	
14220	CIÊNCIAS ECONÔMICAS	BACHARELADO	178	477	655	27%	73%	192	488	680	28%	72%	
116532	RELAÇÕES INTERNACIONAIS	BACHARELADO	201	149	350	57%	43%	215	150	365	59%	41%	
14240	SERVIÇO SOCIAL	BACHARELADO	396	89	485	82%	18%	391	87	478	82%	18%	
	CENTRO TECNOLÓGICO		1.590	3.517	5.107	31%	69%	1.618	3.517	5.135	32%	68%	
14215	ARQUITETURA E URBANISMO	BACHARELADO	332	143	475	70%	30%	321	126	447	72%	28%	
14217	CIÊNCIAS DA COMPUTAÇÃO	BACHARELADO	62	428	490	13%	87%	66	414	480	14%	86%	
1608913	ENGENHARIA DE PRODUÇÃO	BACHARELADO	62	88	150	41%	59%	84	131	215	39%	61%	
122341	ENGENHARIA ELETRÔNICA	BACHARELADO	42	206	248	17%	83%	42	219	261	16%	84%	
14241	ENGENHARIA CIVIL	BACHARELADO	205	338	543	38%	62%	206	337	543	38%	62%	
35550	ENGENHARIA DE PRODUÇÃO CIVIL	BACHARELADO	35	62	97	36%	64%	34	63	97	35%	65%	
14248	ENGENHARIA SANITÁRIA E AMBIENTAL	BACHARELADO	236	151	387	61%	39%	235	155	390	60%	40%	
31945	ENGENHARIA DE PRODUÇÃO ELÉTRICA	BACHARELADO	23	56	79	29%	71%	17	46	63	27%	73%	
14242	ENGENHARIA ELÉTRICA	BACHARELADO	72	397	469	15%	85%	76	395	471	16%	84%	
20135	ENGENHARIA DE MATERIAIS	BACHARELADO	87	158	245	36%	64%	91	154	245	37%	63%	
23960	ENGENHARIA DE PRODUÇÃO MECÂNICA	BACHARELADO	25	100	125	20%	80%	20	90	110	18%	82%	
14243	ENGENHARIA MECÂNICA	BACHARELADO	66	466	532	12%	88%	69	466	535	13%	87%	
14226	ENGENHARIA DE ALIMENTOS	BACHARELADO	106	61	167	63%	37%	111	60	171	65%	35%	
14247	ENGENHARIA QUÍMICA	BACHARELADO	109	121	230	47%	53%	111	123	234	47%	53%	
14249	ENGENHARIA DE CONTROLE E AUTOMAÇÃO	BACHARELADO	69	323	392	18%	82%	66	313	379	17%	83%	
21600	SISTEMAS DE INFORMAÇÃO	BACHARELADO	59	419	478	12%	88%	69	425	494	14%	86%	
TOTAL DO CAMPUS FLORIANÓPOLIS			9.964	9.790	19.754	50%	50%	9.989	9.727	19.716	51%	49%	

TABELA: 1.23 (PARTE 5)			ENSINO									
CLASSIFICAÇÃO POR GÊNERO: Graduação Presencial (fora da sede)			MATRICULADOS									
CÓDIGO	CURSO / UNIDADE UNIVERSITÁRIA	GRAU	1º SEMESTRE			QUANTITATIVO EM PERCENTUAL %		2º SEMESTRE			QUANTITATIVO EM PERCENTUAL %	
			FEMININO	MASCULINO	TOTAL	F	M	FEMININO	MASCULINO	TOTAL	F	M
	CENTRO DE CIÊNCIAS, TECNOLOGIAS E SAÚDE		541	690	1.231	44%	56%	522	707	1.229	42%	58%
1133610	ENGENHARIA DE COMPUTAÇÃO	BACHARELADO	38	227	265	14%	86%	40	238	278	14%	86%
1105824	ENGENHARIA DE ENERGIA	BACHARELADO	65	122	187	35%	65%	61	115	176	35%	65%
1126962	FISIOTERAPIA	BACHARELADO	203	54	257	79%	21%	188	66	254	74%	26%
5001427	MEDICINA	BACHARELADO	190	148	338	56%	44%	191	141	332	58%	42%
1084054	TECNOLOGIAS DA INFORMAÇÃO E COMUNICAÇÃO (NOTURNO)	BACHARELADO	45	139	184	24%	76%	42	147	189	22%	78%
	TOTAL DO CAMPUS DE ARARANGUÁ		541	690	1.231	44%	56%	522	707	1.229	42%	58%
	CENTRO TECNOLÓGICO, DE CIÊNCIAS EXATAS E EDUCAÇÃO		296	548	844	35%	65%	296	538	834	35%	65%
1270376	ENGENHARIA DE CONTROLE E AUTOMAÇÃO	BACHARELADO	62	292	354	18%	82%	55	290	345	16%	84%
1270375	ENGENHARIA DE MATERIAIS	BACHARELADO	56	103	159	35%	65%	57	100	157	36%	64%
1270377	ENGENHARIA TÊXTIL	BACHARELADO	56	28	84	67%	33%	57	27	84	68%	32%
1270371	MATEMÁTICA	LICENCIATURA	51	62	113	45%	55%	51	57	108	47%	53%
1453638	QUÍMICA	BACHARELADO	41	35	76	54%	46%	56	41	97	58%	42%
1270372	QUÍMICA (NOTURNO)	LICENCIATURA	30	28	58	52%	48%	20	23	43	47%	53%
	TOTAL DO CAMPUS DE BLUMENAU		296	548	844	35%	65%	296	538	834	35%	65%
	CENTRO DE CIÊNCIAS RURAIS		438	267	705	62%	38%	378	226	604	63%	37%
1184410	AGRONOMIA	BACHARELADO	90	134	224	40%	60%	73	111	184	40%	60%
1184098	ENGENHARIA FLORESTAL	BACHARELADO	53	43	96	55%	45%	42	36	78	54%	46%
1175716	MEDICINA VETERINÁRIA	BACHARELADO	295	90	385	77%	23%	263	79	342	77%	23%
	TOTAL DO DO CAMPUS DE CURITIBANOS		438	267	705	62%	38%	378	226	604	63%	37%
	CENTRO TECNOLÓGICO DE JOINVILLE		389	1.002	1.391	28%	72%	376	1.001	1.377	27%	73%
1270287	ENGENHARIA AEROSPAÇIAL	BACHARELADO	67	197	264	25%	75%	69	187	256	27%	73%
1270297	ENGENHARIA AUTOMOTIVA	BACHARELADO	27	201	228	12%	88%	26	197	223	12%	88%
1270310	ENGENHARIA CIVIL DE INFRAESTRUTURA	BACHARELADO	79	74	153	52%	48%	69	75	144	48%	52%
1270311	ENGENHARIA DE TRANSPORTE E LOGÍSTICA	BACHARELADO	42	68	110	38%	62%	45	68	113	40%	60%
1270303	ENGENHARIA FERROVIÁRIA E METROVIÁRIA	BACHARELADO	18	48	66	27%	73%	17	51	68	25%	75%
1270305	ENGENHARIA MECATRÔNICA	BACHARELADO	43	208	251	17%	83%	39	203	242	16%	84%
1270308	ENGENHARIA NAVAL	BACHARELADO	71	131	202	35%	65%	63	129	192	33%	67%
1084137	CIÊNCIA E TECNOLOGIA	BACHARELADO	42	75	117	36%	64%	48	91	139	35%	65%
	TOTAL DO CAMPUS DE JOINVILLE		389	1.002	1.391	28%	72%	376	1.001	1.377	27%	73%
	TOTAL GERAL		11.628	12.297	23.925	49%	51%	11.561	12.199	23.760	49%	51%

Fonte: Censo de Educação Superior INEP/MEC, UFSC, 2024.

Tabela 1.24 - Graduação à distância: classificação por gênero.

TABELA: 1.24			ENSINO									
CLASSIFICAÇÃO POR GÊNERO: Graduação a Distância			GRADUAÇÃO À DISTÂNCIA (MATRICULADOS): CLASSIFICAÇÃO POR GÊNERO									
CÓDIGO	CURSO	GRAU	1º SEMESTRE			QUANTITATIVO (%)		2º SEMESTRE			QUANTITATIVO (%)	
			Feminino	Masculino	TOTAL	Feminino	Masculino	Feminino	Masculino	TOTAL	Feminino	Masculino
99454	LETRAS - LIBRAS	Licenciatura	44	27	71	62%	38%	30	26	56	54%	46%
99460	MATEMÁTICA	Licenciatura	33	43	76	43%	57%	80	89	169	47%	53%
113457	FILOSOFIA	Licenciatura	35	65	100	35%	65%	80	110	190	42%	58%
113459	CIÊNCIAS BIOLÓGICAS	Licenciatura	58	36	94	62%	38%	102	65	167	61%	39%
113463	LETRAS - PORTUGUÊS	Licenciatura	115	20	135	85%	15%	181	56	237	76%	24%
113485	LETRAS - LIBRAS	Bacharelado	59	26	85	69%	31%	48	23	71	68%	32%
123582	ADMINISTRAÇÃO PÚBLICA	Bacharelado	0	0	0	0%	0%	77	56	133	58%	42%
TOTAL			344	217	561	61%	39%	598	425	1.023	58%	42%

Fonte: Superintendência de Governança Eletrônica e Tecnologia da Informação e Comunicação e Censo de Educação Superior INEP/MEC, UFSC, 2024.

Tabela 1.25 - Pós-graduação: cursos de especialização - classificação por gênero.

TABELA: 1.25		ENSINO				
CLASSIFICAÇÃO POR GÊNERO		CURSOS DE ESPECIALIZAÇÃO				
UNIDADE	CURSO	FEMININO	MASCULINO	TOTAL	QUANTITATIVO EM PERCENTUAL %	
					FEMININO	MASCULINO
CCS	Curso de Especialização em Medicina da Família e comunidade	569	585	1.154	49%	51%
	Curso de Especialização em Medicina da Família e comunidade 2023	1.517	1.124	2.641	57%	43%
TOTAL CENTRO DE CIÊNCIAS DA SAÚDE		2.086	1.709	3.795	55%	45%
CED	Curso de Especialização em Psicopedagogia Institucional	206	31	237	87%	13%
	TOTAL CENTRO DE CIÊNCIAS DA EDUCAÇÃO	206	31	237	87%	13%
CTC	Curso de Especialização em Permacultura	13	5	18	72%	28%
	Curso de Especialização em Veículos Elétricos e Autônomos	5	32	37	14%	86%
	Curso de Especialização em Engenharia de Avaliações e Perícias	14	30	44	32%	68%
	Curso de Especialização em Residência em Arquitetura e Urbanismo	15	9	24	63%	38%
TOTAL CENTRO TECNOLÓGICO		47	76	123	38%	62%
TOTAL GERAL		2.339	1.816	4.155	56%	44%

Fonte: Pró-Reitoria de Pós-Graduação, Sistema de Controle Acadêmico da Pós-Graduação UFSC, 2024.

Tabela 1.26 - Pós-graduação: cursos de mestrado - classificação por gênero.

TABELA: 1.26 (PARTE 1)		ENSINO				
CLASSIFICAÇÃO POR GÊNERO		CURSOS DE MESTRADO				
UNIDADE	CURSO	MATRICULADOS			QUANTITATIVO EM PERCENTUAL %	
		FEMININO	MASCULINO	TOTAL	FEMININO	MASCULINO
CCA	AGROECOSSISTEMAS	29	16	45	64%	36%
	AQUICULTURA	17	19	36	47%	53%
	CIÊNCIA DOS ALIMENTOS	23	8	31	74%	26%
	RECURSOS GENÉTICOS VEGETAIS	12	10	22	55%	45%
TOTAL CENTRO DE CIÊNCIAS AGRÁRIAS		81	53	134	60%	40%
CCB	BIOLOGIA CELULAR E DO DESENVOLVIMENTO	21	10	31	68%	32%
	BIOLOGIA DE FUNGOS, ALGAS E PLANTAS	20	16	36	56%	44%
	BIOQUÍMICA	13	10	23	57%	43%
	BIOTECNOLOGIA E BIOCIÊNCIAS	16	13	29	55%	45%
	ECOLOGIA	21	14	35	60%	40%
	FARMACOLOGIA	16	12	28	57%	43%
	MULTICÊNTRICO EM CIÊNCIAS FISIOLÓGICAS	8	4	12	67%	33%
	NEUROCIÊNCIAS	21	10	31	68%	32%
TOTAL CENTRO DE CIÊNCIAS BIOLÓGICAS		136	89	225	60%	40%
CCE	DESIGN	26	15	41	63%	37%
	ESTUDOS DA TRADUÇÃO	52	25	77	68%	32%
	INGLÊS: ESTUDOS LINGÜÍSTICOS E LITERÁRIOS	24	17	41	59%	41%
	JORNALISMO	22	14	36	61%	39%
	LINGÜÍSTICA	43	25	68	63%	37%
	LITERATURA	50	18	68	74%	26%
TOTAL CENTRO DE COMUNICAÇÃO E EXPRESSÃO		217	114	331	66%	34%
CCJ	DIREITO	68	78	146	47%	53%
TOTAL CENTRO DE CIÊNCIAS JURÍDICAS		68	78	146	47%	53%
CCS	ASSISTÊNCIA FARMACÊUTICA	17	2	19	89%	11%
	CIÊNCIAS MÉDICAS-NOVO	14	9	23	61%	39%
	ENFERMAGEM	63	16	79	80%	20%
	FARMÁCIA	22	10	32	69%	31%
	FONOAUDIOLOGIA	31	1	32	97%	3%
	NUTRIÇÃO	52	5	57	91%	9%
	ODONTOLOGIA	58	19	77	75%	25%
	SAÚDE COLETIVA	37	22	59	63%	37%
TOTAL CENTRO DE CIÊNCIAS DA SAÚDE		294	84	378	78%	22%
CDS	EDUCAÇÃO FÍSICA	28	36	64	44%	56%
TOTAL CENTRO DE DESPORTOS		28	36	64	44%	56%
CED	CIÊNCIA DA INFORMAÇÃO	24	13	37	65%	35%
	EDUCAÇÃO	84	35	119	71%	29%
	EDUCAÇÃO CIENTÍFICA E TECNOLÓGICA	30	24	54	56%	44%
TOTAL CENTRO DE CIÊNCIAS DA EDUCAÇÃO		138	72	210	66%	34%
CFM	FÍSICA	12	21	33	36%	64%
	MATEMÁTICA PURA E APLICADA	6	24	30	20%	80%
	OCEANOGRAFIA	24	11	35	69%	31%
	QUÍMICA	32	34	66	48%	52%
TOTAL CENTRO DE CIÊNCIAS FÍSICAS E MATEMÁTICA		74	90	164	45,12%	54,88%

TABELA: 1.26 (PARTE 2)			ENSINO			
CLASSIFICAÇÃO POR GÊNERO			CURSOS DE MESTRADO			
UNIDADE	CURSO	MATRICULADOS			QUANTITATIVO EM PERCENTUAL %	
		FEMININO	MASCULINO	TOTAL	FEMININO	MASCULINO
CFH	ANTROPOLOGIA SOCIAL	21	24	45	47%	53%
	FILOSOFIA	18	31	49	37%	63%
	GEOGRAFIA	6	25	31	19%	81%
	GEOLOGIA	9	12	21	43%	57%
	HISTÓRIA	27	22	49	55%	45%
	PSICOLOGIA	72	30	102	71%	29%
	SOCIOLOGIA E CIÊNCIA POLÍTICA	28	14	42	67%	33%
	TOTAL CENTRO DE FILOSOFIA E CIÊNCIAS HUMANAS	181	158	339	53,39%	46,61%
CSE	ADMINISTRAÇÃO	14	11	25	56%	44%
	CONTABILIDADE	16	18	34	47%	53%
	ECONOMIA	6	18	24	25%	75%
	RELAÇÕES INTERNACIONAIS	16	17	33	48%	52%
	SERVIÇO SOCIAL	44	12	56	79%	21%
TOTAL CENTRO SOCIOECONÔMICO		96	76	172	55,81%	44,19%
CTC	ARQUITETURA E URBANISMO	59	30	89	66%	34%
	CIÊNCIA DA COMPUTAÇÃO	16	80	96	17%	83%
	CIÊNCIA E ENGENHARIA DE MATERIAIS	19	34	53	36%	64%
	ENGENHARIA AMBIENTAL	28	17	45	62%	38%
	ENGENHARIA CIVIL	28	43	71	39%	61%
	ENGENHARIA DE ALIMENTOS	19	12	31	61%	39%
	ENGENHARIA DE AUTOMAÇÃO E SISTEMAS	5	49	54	9%	91%
	ENGENHARIA DE PRODUÇÃO	24	22	46	52%	48%
	ENGENHARIA DE TRANSPORTES E GESTÃO TERRITORIAL	22	50	72	31%	69%
	ENGENHARIA, GESTÃO E MÍDIA DO CONHECIMENTO*	38	34	72	53%	47%
	ENGENHARIA ELÉTRICA	20	130	150	13%	87%
	ENGENHARIA MECÂNICA	16	91	107	15%	85%
	ENGENHARIA QUÍMICA	36	37	73	49%	51%
	TOTAL CENTRO TECNOLÓGICO		330	629	959	34,41%
ARA	CIÊNCIAS DA REABILITAÇÃO	28	9	37	76%	24%
	ENERGIA E SUSTENTABILIDADE	13	25	38	34%	66%
	TECNOLOGIAS DA INFORMAÇÃO E COMUNICAÇÃO	37	38	75	49%	51%
	TOTAL DO CENTRO DE CIÊNCIAS, TECNOLOGIAS E SAÚDE	78	72	150	52,00%	48,00%
BNU	ENGENHARIA TÊXTIL	28	15	43	65%	35%
	NANOCIÊNCIA, PROCESSOS E MATERIAIS AVANÇADOS	22	12	34	65%	35%
TOTAL DO CENTRO TECNOLÓGICO, DE CIÊNCIAS EXATAS E		50	27	77	64,94%	35,06%
CBS	ECOSSISTEMAS AGRÍCOLAS E NATURAIS	16	12	28	57%	43%
	MEDICINA VETERINÁRIA CONVECIONAL E INTEGRATIVA	21	6	27	78%	22%
TOTAL DO CENTRO DE CIÊNCIAS RURAIS		37	18	55	67,27%	32,73%
JOI	ENGENHARIA DE SISTEMAS ELETRÔNICOS	5	41	46	11%	89%
	ENGENHARIA E CIÊNCIAS MECÂNICAS	24	65	89	27%	73%
	TOTAL DO CENTRO TECNOLÓGICO DE JOINVILLE	29	106	135	21,48%	78,52%
TOTAL GERAL		1.837	1.702	3.539	51,91%	48,09%

Fonte: Pró-Reitoria de Pós-Graduação, Sistema de Controle Acadêmico da Pós-Graduação, UFSC, 2024.

Tabela 1.27 - Pós-graduação: cursos de mestrado em outras instituições - classificação por gênero.

TABELA: 1.27				ENSINO				
CLASSIFICAÇÃO POR GÊNERO				CURSOS DE MESTRADO EM OUTRAS INSTITUIÇÕES				
UNIDADE	CURSO	IES RECEPTORA	MUNICÍPIO E ESTADO	FEMININO	MASCULINO	TOTAL	QUANTITATIVO EM PERCENTUAL %	
							FEMININO	MASCULINO
CTC	ENGENHARIA, GESTÃO E MÍDIA DO CONHECIMENTO*	Ministério da Justiça e Segurança Pública	BRASÍLIA - DF	7	0	7	100%	0%
CED	CIÊNCIA DA INFORMAÇÃO	Academia Nacional de Polícia	BRASÍLIA - DF	0	12	12	0%	100%
CCS	GESTÃO DO CUIDADO EM ENFERMAGEM	Universidade Federal de Rondônia	PORTO VELHO - RO	6	1	7	86%	14%
CSE	ADMINISTRAÇÃO UNIVERSITÁRIA	Fundação Universidade Federal do Mato Grosso do Sul	CAMPO GRNADE - MS	0	0	0	0%	0%
TOTAL				13	13	26	50%	50%

Fonte: Pró-Reitoria de Pós-Graduação, Sistema de Controle Acadêmico da Pós-Graduação, UFSC, 2024.

Tabela 1.28 - Pós-graduação: cursos de mestrado profissional - classificação por gênero.

TABELA: 1.28			ENSINO			
CLASSIFICAÇÃO POR GÊNERO			CURSOS DE MESTRADO PROFISSIONALIZANTE			
UNIDADE	CURSO	MATRICULADOS			QUANTITATIVO EM PERCENTUAL %	
		FEMININO	MASCULINO	TOTAL	FEMININO	MASCULINO
CSE	ADMINISTRAÇÃO UNIVERSITÁRIA	38	39	77	49%	51%
	PLANEJAMENTO E CONTROLE DE GESTÃO	35	15	50	70%	30%
	PROPRIEDADE INTELECTUAL E TRANSFERÊNCIA DE TECNOLOGIA PARA INOVAÇÃO	14	16	30	47%	53%
TOTAL CENTRO SOCIOECONÔMICO		87	70	157	55%	45%
CCS	GESTÃO DO CUIDADO EM ENFERMAGEM	31	7	38	82%	18%
	INFORMÁTICA EM SAÚDE	16	30	46	35%	65%
	SAÚDE DA FAMÍLIA	11	1	12	92%	8%
	SAÚDE MENTAL E ATENÇÃO PSICOSSOCIAL	21	9	30	70%	30%
TOTAL CENTRO DE CIÊNCIAS DA SAÚDE		79	47	126	63%	37%
CCB	FARMACOLOGIA	22	8	30	73%	27%
	ENSINO DE BIOLOGIA EM REDE NACIONAL	39	18	57	68%	32%
	PERÍCIAS CRIMINAIS AMBIENTAIS	2	1	3	67%	33%
TOTAL CENTRO DE CIÊNCIAS BIOLÓGICAS		63	27	90	70%	30%
CCJ	DIREITO	54	66	120	45%	55%
TOTAL CENTRO DE CIÊNCIAS JURÍDICAS		54	66	120	45%	55%
CED	ENSINO DE HISTÓRIA	14	26	40	35%	65%
TOTAL CENTRO DE CIÊNCIAS DA EDUCAÇÃO		14	26	40	35%	65%
CFH	DESASTRES NATURAIS	16	21	37	43%	57%
TOTAL CENTRO DE FILOSOFIA E CIÊNCIAS HUMANAS		16	21	37	43%	57%
CFM	ENSINO DE FÍSICA	7	16	23	30%	70%
	MATEMÁTICA	12	10	22	55%	45%
TOTAL CENTRO DE CIÊNCIAS FÍSICAS E MATEMÁTICA		19	26	45	42%	58%
CTC	MÉTODOS E GESTÃO EM AVALIAÇÃO	8	0	8	100%	0%
TOTAL CENTRO TECNOLÓGICO		8	0	8	100%	0%
ARA	ENSINO DE FÍSICA	12	12	24	50%	50%
TOTAL DO CENTRO DE CIÊNCIAS, TECNOLOGIAS E SAÚDE		12	12	24	50%	50%
BNU	ENSINO DE FÍSICA	4	14	18	22%	78%
	MATEMÁTICA	11	21	32	34%	66%
TOTAL DO CENTRO TECNOLÓGICO, DE CIÊNCIAS EXATAS E EDUCAÇÃO		15	35	50	30%	70%
CCE	LETRAS	19	6	25	76%	24%
TOTAL DO CENTRO DE COMUNICAÇÃO E EXPRESSÃO		19	6	25	76%	24%
TOTAL GERAL		386	336	722	53%	47%

Fonte: Pró-Reitoria de Pós-Graduação, Sistema de Controle Acadêmico da Pós-Graduação, UFSC, 2024.

Tabela 1.29 - Pós-graduação: cursos de doutorado - classificação por gênero.

TABELA: 1.29 (PARTE 1)		ENSINO				
CLASSIFICAÇÃO POR GÊNERO		CURSOS DE DOUTORADO				
UNIDADE	CURSO	MATRICULADOS			QUANTITATIVO EM PERCENTUAL %	
		FEMININO	MASCULINO	TOTAL	FEMININO	MASCULINO
CCA	AQUICULTURA	20	20	40	50%	50%
	AGROECOSSISTEMAS	22	24	46	48%	52%
	CIÊNCIA DOS ALIMENTOS	37	11	48	77%	23%
	RECURSOS GENÉTICOS VEGETAIS	24	15	39	62%	38%
	TOTAL CENTRO DE CIÊNCIAS AGRÁRIAS	103	70	173	60%	40%
CCB	BIOLOGIA CELULAR E DO DESENVOLVIMENTO	14	11	25	56%	44%
	BIOLOGIA DE FUNGOS, ALGAS E PLANTAS	18	10	28	64%	36%
	BIOQUÍMICA	37	13	50	74%	26%
	BIOTECNOLOGIA E BIOCÊNCIAS	25	12	37	68%	32%
	ECOLOGIA	20	19	39	51%	49%
	FARMACOLOGIA	34	8	42	81%	19%
	MULTICÊNTRICO EM CIÊNCIAS FISIOLÓGICAS	3	1	4	75%	25%
	NEUROCIÊNCIAS	26	10	36	72%	28%
	TOTAL CENTRO DE CIÊNCIAS BIOLÓGICAS	177	84	261	68%	32%
CCE	DESIGN	29	25	54	54%	46%
	ESTUDOS DA TRADUÇÃO	72	56	128	56%	44%
	INGLÊS: ESTUDOS LINGÜÍSTICOS E LITERÁRIOS	25	22	47	53%	47%
	JORNALISMO	30	24	54	56%	44%
	LINGÜÍSTICA	105	45	150	70%	30%
	LITERATURA	52	45	97	54%	46%
	TOTAL CENTRO DE COMUNICAÇÃO E EXPRESSÃO	313	217	530	59%	41%
CCJ	DIREITO	63	66	129	49%	51%
	TOTAL CENTRO DE CIÊNCIAS JURÍDICAS	63	66	129	49%	51%
CCS	ASSISTÊNCIA FARMACÊUTICA	20	3	23	87%	13%
	CIÊNCIAS MÉDICAS-NOVO	21	12	33	64%	36%
	ENFERMAGEM	91	27	118	77%	23%
	FARMÁCIA	17	8	25	68%	32%
	NUTRIÇÃO	42	4	46	91%	9%
	ODONTOLOGIA	50	28	78	64%	36%
	SAÚDE COLETIVA	68	15	83	82%	18%
	TOTAL CENTRO DE CIÊNCIAS DA SAÚDE	309	97	406	76%	24%
CDS	EDUCAÇÃO FÍSICA	19	38	57	33%	67%
	TOTAL CENTRO DE DESPORTOS	19	38	57	33%	67%

TABELA: 1.29 (PARTE 2)		ENSINO				
CLASSIFICAÇÃO POR GÊNERO		CURSOS DE DOUTORADO				
UNIDADE	CURSO	MATRICULADOS			QUANTITATIVO EM PERCENTUAL %	
		FEMININO	MASCULINO	TOTAL	FEMININO	MASCULINO
CED	CIÊNCIA DA INFORMAÇÃO	42	34	76	55%	45%
	EDUCAÇÃO	95	41	136	70%	30%
	EDUCAÇÃO CIENTÍFICA E TECNOLÓGICA	65	56	121	54%	46%
TOTAL CENTRO DE CIÊNCIAS DA EDUCAÇÃO		202	131	333	61%	39%
CFH	ANTROPOLOGIA SOCIAL	58	34	92	63%	37%
	FILOSOFIA	21	62	83	25%	75%
	GEOGRAFIA	30	44	74	41%	59%
	HISTÓRIA	41	35	76	54%	46%
	INTERDISCIPLINAR EM CIÊNCIAS HUMANAS	44	21	65	68%	32%
	PSICOLOGIA	66	24	90	73%	27%
	SOCIOLOGIA E CIÊNCIA POLÍTICA	28	32	60	47%	53%
	TOTAL CENTRO DE FILOSOFIA E CIÊNCIAS HUMANAS	288	252	540	53%	47%
CFM	FÍSICA	11	36	47	23%	77%
	MATEMÁTICA PURA E APLICADA	7	20	27	26%	74%
	QUÍMICA	57	52	109	52%	48%
TOTAL CENTRO DE CIÊNCIAS FÍSICAS E MATEMÁTICA		75	108	183	41%	59%
CSE	ADMINISTRAÇÃO	45	48	93	48%	52%
	CONTABILIDADE	44	21	65	68%	32%
	ECONOMIA	5	16	21	24%	76%
	RELAÇÕES INTERNACIONAIS	15	17	32	47%	53%
	SERVIÇO SOCIAL	45	16	61	74%	26%
TOTAL CENTRO SOCIOECONÔMICO		154	118	272	57%	43%
CTC	ARQUITETURA E URBANISMO	48	31	79	61%	39%
	CIÊNCIA DA COMPUTAÇÃO	10	66	76	13%	87%
	CIÊNCIA E ENGENHARIA DE MATERIAIS	30	61	91	33%	67%
	ENGENHARIA AMBIENTAL	38	27	65	58%	42%
	ENGENHARIA CIVIL	37	47	84	44%	56%
	ENGENHARIA DE ALIMENTOS	29	25	54	54%	46%
	ENGENHARIA DE AUTOMAÇÃO E SISTEMAS	10	38	48	21%	79%
	ENGENHARIA DE PRODUÇÃO	40	44	84	48%	52%
	ENGENHARIA, GESTÃO E MÍDIA DO CONHECIMENTO*	85	80	165	52%	48%
	ENGENHARIA ELÉTRICA	22	80	102	22%	78%
	ENGENHARIA MECÂNICA	24	114	138	17%	83%
	ENGENHARIA QUÍMICA	59	58	117	50%	50%
TOTAL CENTRO TECNOLÓGICO		432	671	1.103	39%	61%
TOTAL GERAL		2.135	1.852	3.987	54%	46%

Fonte: Pró-Reitoria de Pós-Graduação, Sistema de Controle Acadêmico da Pós-Graduação, UFSC, 2024.

Tabela 1.30 - Pós-Graduação: doutorado outras instituições - classificação por gênero.

TABELA: 1.30			ENSINO				
CLASSIFICAÇÃO POR GÊNERO			CURSOS DE DOUTORADO EM OUTRAS INSTITUIÇÕES				
UNIDADE	CURSO	IES RECEPTORA	FEMININO	MASCULINO	TOTAL	QUANTITATIVO EM PERCENTUAL %	
						FEMININO	MASCULINO
CED	CIÊNCIA DA INFORMAÇÃO	Universidade Estadual de Montes Claros - UNIMONTES	1	5	6	17%	83%
CCJ	DIREITO	Universidade Estadual de Santa Cruz	6	13	19	32%	68%
CED	EDUCAÇÃO CIENTÍFICA E TECNOLÓGICA	Instituto Federal Catarinense	4	10	14	29%	71%
CTC	ENGENHARIA DE ALIMENTOS	Instituto Federal de Educação, Ciência e Tecnologia do Ceará	0	0	0	0%	0%
CCS	ENFERMAGEM	Universidade do Estado do Amazonas	24	4	28	86%	14%
CCS	SAÚDE COLETIVA	Universidade Federal do Amapá (UNIFAP)	11	6	17	65%	35%
CSE	CONTABILIDADE	Universidade Federal do Piauí	10	2	12	83%	17%
TOTAL			56	40	96	58%	42%

Fonte: Pró-Reitoria de Pós-Graduação, Sistema de Controle Acadêmico da Pós-Graduação, UFSC, 2024.

Tabela 1.31 - Pós-Graduação: doutorado profissional - classificação por gênero.

TABELA: 1.31		ENSINO				
CLASSIFICAÇÃO POR GÊNERO		CURSOS DE DOUTORADO PROFISSIONALIZANTE				
UNIDADE	CURSO	FEMININO	MASCULINO	TOTAL	QUANTITATIVO EM PERCENTUAL %	
					FEMININO	MASCULINO
CCS	GESTÃO DO CUIDADO EM ENFERMAGEM	42	7	49	86%	14%
TOTAL		42	7	49	86%	14%

Fonte: Pró-Reitoria de Pós-Graduação, Sistema de Controle Acadêmico da Pós-Graduação, UFSC, 2024.



PESQUISA



PRODUÇÃO CIENTÍFICA

Tabela 2.1 – Grupos de pesquisa CNPq certificados e atualizados.

TABELA: 2.1	
PRODUÇÃO CIENTÍFICA	
PESQUISA	
GRUPOS DE PESQUISA CNPq: Certificados e Atualizados	
GRANDE ÁREA	NÚMERO DE GRUPOS
CIÊNCIAS AGRÁRIAS	61
CIÊNCIAS BIOLÓGICAS	75
CIÊNCIAS DA SAÚDE	121
CIÊNCIAS EXATAS E DA TERRA	92
CIÊNCIAS HUMANAS	165
CIÊNCIAS SOCIAIS E APLICADAS	155
ENGENHARIAS	120
LINGÜÍSTICA, LETRAS E ARTES	58
OUTRAS	3
TOTAL	850

Fonte: Diretório de Grupos de Pesquisa do CNPq, UFSC, 2024.

Tabela 2.2 – Grupos de pesquisa CNPq certificados e atualizados.

TABELA: 2.2	
PRODUÇÃO CIENTÍFICA	
PESQUISA	
GRUPOS DE PESQUISA CNPq: Perfil dos participantes	
GRANDE ÁREA	NÚMERO DE GRUPOS
PESQUISADORES	5.818
ESTUDANTES	8.068
TÉCNICOS	330
COLABORADORES ESTRANGEIROS	298
INSTITUIÇÕES PARCEIRAS	778
TOTAL	15.292
LINHAS DE PESQUISA	3.125

Fonte: Diretório de Grupos de Pesquisa do CNPq, UFSC, 2024.

Tabela 2.3 – Projetos de pesquisa.

TABELA: 2.3		PESQUISA
PRODUÇÃO CIENTÍFICA		PROJETOS DE PESQUISA
UNIDADE UNIVERSITÁRIA	PROJETOS DE PESQUISA VIGENTES	
ENSINO SUPERIOR	3.682	
CAMPUS FLORIANÓPOLIS	3.075	
CENTRO DE CIÊNCIAS AGRÁRIAS	257	
CENTRO DE CIÊNCIAS BIOLÓGICAS	364	
CENTRO DE COMUNICAÇÃO E EXPRESSÃO	267	
CENTRO DE CIÊNCIAS JURÍDICAS	96	
CENTRO DE CIÊNCIAS DA SAÚDE	485	
CENTRO DE DESPORTOS	51	
CENTRO DE CIÊNCIAS DA EDUCAÇÃO	212	
CENTRO DE FILOSOFIA E CIÊNCIAS HUMANAS	256	
CENTRO DE CIÊNCIAS FÍSICAS E MATEMÁTICAS	241	
CENTRO SÓCIO-ECONÔMICO	180	
CENTRO TECNOLÓGICO	666	
CAMPUS DE ARARANGUÁ	156	
CENTRO DE CIÊNCIAS, TECNOLOGIAS E SAÚDE	156	
CAMPUS DE BLUMENAU	133	
CENTRO TECNOLÓGICO, DE CIÊNCIAS EXATAS E EDUCAÇÃO	133	
CAMPUS DE CURITIBANOS	192	
CENTRO DE CIÊNCIAS RURAIS	192	
CAMPUS DE JOINVILLE	126	
CENTRO TECNOLÓGICO DE JOINVILLE	126	
UNIDADES ADMINISTRATIVAS E HOSPITAL UNIVERSITÁRIO	24	
GABINETE DA REITORIA E PRÓ-REITORIAS	15	
HOSPITAL UNIVERSITÁRIO	9	
TOTAL DE PROJETOS DE PESQUISA	3.706	
PRODUÇÕES CIENTÍFICAS	Quantitativo	
ORIENTAÇÃO	3.167	
PRODUÇÃO ARTÍSTICA	49	
PRODUÇÃO BIBLIOGRÁFICA	9.338	
PRODUÇÃO TÉCNICA	1.437	
TOTAL DE PRODUÇÕES CIENTÍFICAS	13.991	

Fonte: Sigpex, Pró-Reitoria de Pesquisa e Inovação, UFSC, 2024.

Tabela 2.4 – Processos analisados.

TABELA: 2.4		PESQUISA
PRODUÇÃO CIENTÍFICA		PROCESSOS ANALISADOS
TIPO	NÚMERO DE PROCESSOS	
ACORDO E TERMO DE COOPERAÇÃO	20	
CONTRATO	0	
CONTRATO FUNDACIONAL	21	
CONVÊNIO	72	
TERMO DE EXECUÇÃO DESCENTRALIZADA	12	
OUTROS	0	
TOTAL	125	

Fonte: Departamento de Inovação, UFSC, 2024.

Tabela 2.5 – Propriedade Intelectual.

TABELA: 2.5		PESQUISA
PRODUÇÃO CIENTÍFICA		PROPRIEDADE INTELECTUAL
TIPO	QUANTITATIVO	
DEPÓSITOS DE PEDIDOS DE PATENTE DE INVENÇÃO	33	
DEPÓSITOS DE PEDIDOS DE PATENTE DE MODELO DE UTILIDADE	0	
DEPÓSITOS DE PEDIDOS DE REGISTRO DE MARCA	20	
REGISTROS DE PROGRAMA DE COMPUTADOR	40	
DEPÓSITOS DE PEDIDOS DE REGISTRO DE DESENHO INDUSTRIAL	10	
LICENCIAMENTO DE TECNOLOGIAS UFSC	2	
TOTAL	105	

Fonte: Departamento de Inovação, UFSC, 2024.



BOLSAS DE PESQUISA

Tabela 2.6 – Programa Institucional de Bolsas de Iniciação Científica e Tecnológica (PIICT).

TABELA: 2.6		PESQUISA
BOLSAS DE PESQUISA		PIBIC*
TIPO	NÚMERO DE BOLSAS	
INICIAÇÃO CIENTÍFICA	869	
INICIAÇÃO TECNOLÓGICA E INOVAÇÃO	80	
INICIAÇÃO CIENTÍFICA PARA O ENSINO MÉDIO	53	
TOTAL	1.002	

Observação:

* Programa Institucional de Bolsas de Iniciação Científica e Tecnológica (PIBIC/PIBIC-AF/PIBITI).

**Bolsas de Ensino Médio do Programa Institucional de Bolsas de Iniciação Científica (PIBIC-EM)

Fonte: Pró-Reitoria de Pesquisa e Inovação, UFSC, 2024.

Tabela 2.7 – Bolsas de Pós-graduação da Coordenação de Aperfeiçoamento de Pessoal de Nível Superior (CAPES).

TABELA: 2.7		PESQUISA
BOLSAS DE PESQUISA		PÓS-GRADUAÇÃO: Capes*
TIPO	NÚMERO DE BOLSAS	
MESTRADO	823	
DOUTORADO	1.047	
TOTAL	1.870	

Fonte: Pró-Reitoria de Pós-Graduação, Sistema de Controle Acadêmico da Pós-Graduação, UFSC, 2024.

Tabela 2.8 - Bolsa de Produtividade em Pesquisa pelo Conselho Nacional de Desenvolvimento Científico e Tecnológico (CNPq).

TABELA: 2.8		PESQUISA
BOLSAS DE PESQUISA		PRODUTIVIDADE EM PESQUISA PELO CNPq*
TIPO DE PESQUISADOR	NÚMERO DE BOLSAS	
PQ-1A	34	
PQ-1B	42	
PQ-1C	43	
PQ-1D	93	
PQ-2	253	
DT	27	
Sr	5	
TOTAL		497

Nota:

Bolsas PQ

Bolsas de mais alto nível do CNPq, destinada a pesquisadores de destaque em suas áreas.

Bolsas DT

As Bolsas são destinadas a pesquisadores que se destaquem entre seus pares, valorizando sua produção em desenvolvimento tecnológico e inovação.

Fonte: Pró-Reitoria de Pesquisa e Inovação, UFSC, 2024.

Tabela 2.9 - Bolsas concedidas pelo Conselho Nacional de Desenvolvimento Científico e Tecnológico (CNPq) por grande área.

TABELA: 2.9		PESQUISA
BOLSAS DE PESQUISA		BOLSAS CNPq CONCEDIDAS POR ÁREA
GRANDE ÁREA	NÚMERO DE BOLSAS	
CIÊNCIAS AGRÁRIAS	82	
CIÊNCIAS BIOLÓGICAS	104	
CIÊNCIAS DA SAÚDE	110	
CIÊNCIAS EXATAS E DA TERRA	133	
CIÊNCIAS HUMANAS	107	
CIÊNCIAS SOCIAIS E APLICADAS	63	
ENGENHARIAS	291	
LINGÜÍSTICA, LETRAS E ARTES	59	
OUTRAS	0	
TOTAL		949

Fonte: Pró-Reitoria de Pesquisa e Inovação, UFSC, 2024.

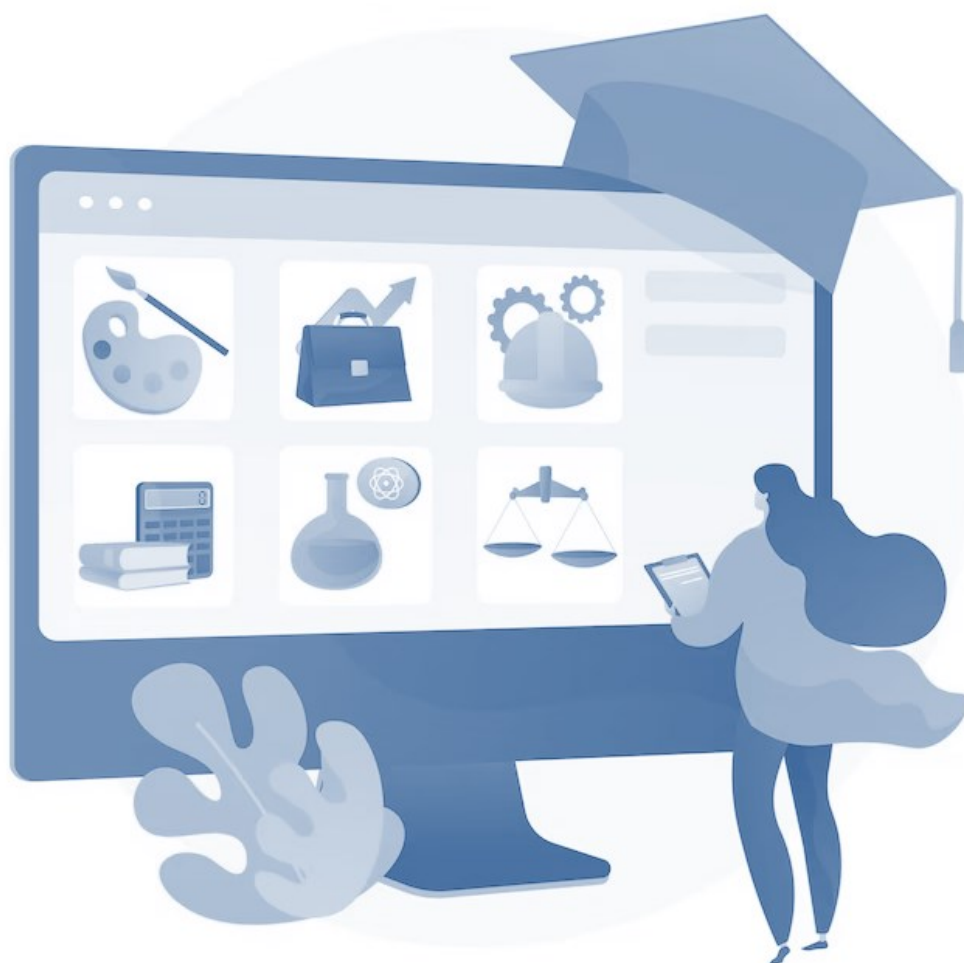

EXTENSÃO



AÇÕES DE EXTENSÃO

Tabela 3.1 – Ações de extensão: indicadores.

TABELA: 3.1		EXTENSÃO
AÇÕES DE EXTENSÃO		INDICADORES
TIPO	TOTAL	
TOTAL DE AÇÕES DE EXTENSÃO REGISTRADAS		2.305
CURSO	346	
PROJETO	1.051	
EVENTO	832	
PROGRAMA	76	
TOTAL DE ATIVIDADES DOCENTES REGISTRADAS		18.582
CURSO DE CURTA DURAÇÃO	462	
PARTICIPAÇÃO EM BANCA EXTERNA	1.612	
PARTICIPAÇÃO EM EVENTO/PALESTRA	4.560	
PRESTAÇÃO DE SERVIÇO	965	
PRODUÇÃO E PUBLICAÇÃO	10.983	
CERTIFICADOS DE EXTENSÃO EMITIDOS		68.221
PESSOAS BENEFICIADAS EM AÇÕES DE EXTENSÃO		930.000
TOTAL GERAL		1.019.108

Fonte: Pró-Reitoria de Extensão, UFSC, 2024.

Tabela 3.2 – Programas institucionais de extensão: indicadores.

TABELA: 3.2		EXTENSÃO
AÇÕES DE EXTENSÃO		PROGRAMAS INSTITUCIONAIS
PROGRAMA	INDICADOR	QUANTIDADE
NÚCLEO DE ESTUDOS DA TERCEIRA IDADE (NETI)	NÚMERO DE CURSOS/OFICINAS OFERECIDOS	66
NÚCLEO DE ESTUDOS DA TERCEIRA IDADE (NETI)	IDOSOS INSCRITOS EM ATIVIDADES	1.118
REVISTA ELETRÔNICA DE EXTENSÃO: EXTENSIO	EDIÇÕES	3
REVISTA ELETRÔNICA DE EXTENSÃO: EXTENSIO	NÚMERO DE ACESSOS	104.520
ESCOLA DE EXTENSÃO	NÚMERO DE EDITAIS	1
ESCOLA DE EXTENSÃO	NÚMERO DE PROJETOS CONTEMPLADOS	13
PROJETO RONDON*	PARTICIPAÇÕES EM MISSÃO	3
TOTAL		105.724

Fonte: Pró-Reitoria de Extensão, UFSC, 2024.

Tabela 3.3 – Bolsas de extensão – Por unidade universitária.

TABELA: 3.3		EXTENSÃO
AÇÕES DE EXTENSÃO		BOLSAS DE EXTENSÃO - Por unidade universitária
UNIDADE UNIVERSITÁRIA	QUANTIDADE DE BOLSAS	
CAMPUS DE FLORIANÓPOLIS	323	
CENTRO DE CIÊNCIAS AGRÁRIAS	20	
CENTRO DE CIÊNCIAS BIOLÓGICAS	38	
CENTRO DE CIÊNCIAS DA EDUCAÇÃO	30	
CENTRO DE CIÊNCIAS DA SAÚDE	69	
CENTRO DE CIÊNCIAS FÍSICAS E MATEMÁTICAS	26	
CENTRO DE CIÊNCIAS JURÍDICAS	10	
CENTRO DE COMUNICAÇÃO E EXPRESSÃO	36	
CENTRO DE DESPORTOS	11	
CENTRO DE FILOSOFIA E CIÊNCIAS HUMANAS	30	
CENTRO SÓCIO-ECONÔMICO	28	
CENTRO TECNOLÓGICO	21	
OUTRAS UNIDADES (NETI)	4	
CAMPUS DE ARARANGUÁ	34	
CENTRO DE CIÊNCIAS, TECNOLOGIAS E SAÚDE	34	
CAMPUS DE BLUMENAU	13	
CENTRO TECNOLÓGICO, DE CIÊNCIAS EXATAS E EDUCAÇÃO	13	
CAMPUS DE CURITIBANOS	14	
CENTRO DE CIÊNCIAS RURAIS	14	
CAMPUS DE JOINVILLE	19	
CENTRO TECNOLÓGICO DE JOINVILLE	19	
TOTAL GERAL	403	

Fonte: Pró-Reitoria de Extensão, UFSC, 2024.

Tabela 3.4 – Evento Científico – SEPEX.

TABELA: 3.4		EXTENSÃO
AÇÕES DE EXTENSÃO		EVENTO CIENTÍFICO - SEPEX
INDICADOR	QUANTITATIVO	
TRABALHOS APRESENTADOS	83	
ESTANDES	74	
MINICURSOS OFERECIDOS	105	
VAGAS OFERECIDAS PARA OS MINICURSOS	5.502	
ÁREA DO EVENTO NO PAVILHÃO PRINCIPAL (M2)	344	
APRESENTAÇÕES CULTURAIS	16	
TOTAL	6.124	

Fonte: Pró-Reitoria de Extensão, UFSC, 2024.



CULTURA, ARTE E ESPORTE



ATIVIDADES, PROJETOS E EVENTOS

Tabela 4.1 - Atividades artístico-culturais e de esporte - por unidade.

TABELA: 4.1		CULTURA, ARTE E ESPORTE	
ATIVIDADES, PROJETOS E EVENTOS		ATIVIDADES ARTÍSTICO CULTURAIS E DE ESPORTES - POR UNIDADE	
ATIVIDADES	NÚMERO DE EVENTOS	PÚBLICO ATINGIDO	
II Festival Literário da UFSC (FLUSC) - Travessias Literárias	21 atrações	1.000	
9ª Edição Experimenta - Circundar as ruas	90 atrações	3.000	
Aniversário UFSC	5	3.000	
Palestra e conversa com Énia Lipanga	3	300	
Roda de conversa com Roberto Menescal	1	não contabilizado	
SECRETARIA DE CULTURA, ARTE E ESPORTE	120	7.300	
Projeto Em Cena - Carmen Fossari	16	1.258	
Projeto 12:30	6	2.920	
Coral da UFSC	1	não contabilizado	
32ª Mostra de Artes Visuais dos Servidores da UFSC	1	não contabilizado	
Projeto Cursos e Oficinas Livres de Arte	14	128	
Livro na Praça	1	não contabilizado	
DEPARTAMENTO ARTÍSTICO CULTURAL	39	4.306	
Exposições temporárias no Espaço Expositivo do NEA	1	320	
Festa da Cultura Açoriana SC (30ª AÇOR Biguaçu/SC)	1	27.000	
Palestras com a participação do NEA, no estado de SC	5	600	
Publicações em Jornais e revistas (entrevistas)	4	15.000	
Palestras no Brasil e no Exterior (virtual)	2	13.000	
Assessoria a Grupos Folclóricos	4	900	
Troféu Açorianidade	9	250	
Entrevistas em jornais/tv/rádio	9	80.000	
Instituições parceiras do NEA em 2024	68	não contabilizado	
Reuniões do Conselho Deliberativo NEA (68 instituições)	9	178	
Assessoria a Prefeituras	4	450	
Orientação a graduandos na pesquisa de trabalho de conclusão Curso	6	6	
NÚCLEO DE ESTUDOS AÇORIANOS	122	137.704	
Exposição Permanente do Sistema Defensivo da Ilha de Santa Catarina	1	não contabilizado	
Exposição permanente de Renda de Bilro	1	não contabilizado	
Atendimento a escolas nas fortalezas	120	9.615	
Domingos de Gratuidade	9	24.375	
Celebração dos 45 anos de gestão das fortalezas	1	não contabilizado	
Palestra sobre patrimônios portugueses e fortificações históricas na fortaleza de São José da Ponta Grossa	1	não contabilizado	
COORDENADORIA DAS FORTALEZAS DA ILHA DE SANTA CATARINA	133	33.990	
Práticas corporais lúdico-esportivas para a comunidade	22	1.072	
ComparTrilhando: Rota de Arte na UFSC	1	32	
Oficinas Xadrez Aberto	5	105	
67ª edição dos Jogos Universitários Catarinenses (JUC's)	1	80 atletas UFSC	
69ª edição dos Jogos Universitários Brasileiros (JUB's)	1	16 atletas UFSC	
Paralimpíadas Universitárias - Etapa Nacional 2024	1	1 atleta UFSC	
Downhill Skateboarding & Street Luge World Championships 2024	1	1 atleta UFSC	
DEPARTAMENTO DE ESPORTE, CULTURA E LAZER	32	1.307	
Eventos realizados no Centro de Cultura e Eventos/DCEven/SECARTE	91	56.091	
Solenidades de colação de grau	54	14.500 alunos formados	
Exposições no Espaço Expositivo DCEven	4	10.000	
DEPARTAMENTO DE CULTURA E EVENTOS	149	80.591	
TOTAL	595	184.607	

Fonte: Secretaria de Cultura, Arte e Esporte, UFSC, 2024.

Tabela 4.2 – Fortalezas da Ilha de Santa Catarina

TABELA: 4.2		CULTURA, ARTE E ESPORTE
ATIVIDADES, PROJETOS E EVENTOS		FORTALEZAS DA ILHA DE SANTA CATARINA
ATIVIDADE	NÚMERO DE PARTICIPANTES	
VISITAÇÃO TOTAL DAS TRÊS FORTALEZAS	127.525	
VISITAÇÃO À FORTALEZA DE ANHATOMIRIM	43.474	
COMUNIDADE	25.222	
ESTUDANTES	6.699	
ISENTOS	8.796	
DOMINGO GRATUIDADE	2.757	
VISITAÇÃO À FORTALEZA DE RATONES	16.527	
COMUNIDADE	11.022	
ESTUDANTES	1.530	
ISENTOS	3.497	
DOMINGO GRATUIDADE	478	
VISITAÇÃO À FORTALEZA SÃO JOSÉ DA PONTA GROSSA	67.524	
COMUNIDADE	38.609	
ESTUDANTES	17.123	
ISENTOS	5.309	
DOMINGO GRATUIDADE	6.483	
AÇÕES DE EDUCAÇÃO E ENSINO	6.198	
ENSINO INFANTIL	163	
CRIANÇAS	137	
PROFESSORES	26	
ENSINO FUNDAMENTAL	4.506	
CRIANÇAS	4.172	
PROFESSORES	334	
ENSINO MÉDIO	1.529	
CRIANÇAS	1.385	
PROFESSORES	144	
OUTRAS AÇÕES	456	
DISTRIBUIÇÃO DE MATERIAL DIDÁTICO-PEDAGÓGICO	454	
EDUCAÇÃO PATRIMONIAL	-	
EXPOSIÇÃO SOBRE O SISTEMA DEFENSIVO DA ILHA	1	
PARTICIPAÇÃO EM SEMINÁRIOS E EVENTOS	-	
NACIONAIS	1	
INTERNACIONAIS	-	
PUBLICAÇÃO DE ARTIGOS	-	
TOTAL GERAL	134.179	

Fonte: Secretaria de Cultura, Arte e Esporte, UFSC, 2024.

Tabela 4.3 – Eventos: ocupação das Fortalezas

TABELA: 4.3		CULTURA, ARTE E ESPORTE
ATIVIDADES, PROJETOS E EVENTOS		OCUPAÇÃO DAS FORTALEZAS E DO AUDITÓRIO DE CENTRO DE CULTURA E EVENTOS
FORTALEZA	NÚMERO DE EVENTOS	PÚBLICO PRESENTE
FORTALEZA DE SÃO JOSÉ DA PONTA GROSSA	-	2.500
FORTALEZA DE SANTA CRUZ DE ANHATOMIRIM	-	850
FORTALEZA DE SANTO ANTÔNIO DE RATONES	-	753
TOTAL	0	4.103
AUDITÓRIOS CCEven	NÚMEROS DE EVENTOS	PÚBLICO PRESENTE
Colações de Grau em formato virtual	54	34.000
Colações de Grau em espaço externo	-	-
TOTAL	54	34.000
TOTAL	54	38.103

Fonte: Secretaria de Cultura, Arte e Esporte, UFSC, 2024.



MUSEU UNIVERSITÁRIO

Tabela 4.4 – Museu Universitário: movimento.

TABELA: 4.4		CULTURA, ARTE E ESPORTE	
MUSEU UNIVERSITÁRIO		AÇÕES REALIZADAS NO MUSEU	
ATIVIDADE	NÚMERO DE ATIVIDADES	PESSOAS ENVOLVIDAS	
AÇÕES DE CONSERVAÇÃO DE ACERVO	23	5	
AÇÕES DE RESTAURAÇÃO DE ACERVO	3	5	
OUTRAS AÇÕES RELATIVAS AO ACERVO	9	12	
VISITAS TÉCNICAS À RESERVA E AO PAVILHÃO	11	50	
VISITAS TÉCNICAS E ASSESSORIAS A OUTROS ESPAÇOS	7	30	
ASSESSORIAS ACERCA DE EDUCAÇÃO E ACESSIBILIDADE	0	0	
EXPOSIÇÃO INSTITUCIONAL DE CURTA DURAÇÃO NO MUSEU	4	4.000	
EXPOSIÇÃO INSTITUCIONAL DE CURTA DURAÇÃO NA ESCOLA	0	0	
EXPOSIÇÃO INSTITUCIONAL DE LONGA DURAÇÃO	0	0	
EXP. DE OUTRAS INST. COM APOIO DA EQUIPE	2	4.000	
MOSTRAS NO HALL DO PAVILHÃO	2	4.000	
VISITAS MEDIADAS ÀS EXPOSIÇÕES DE CURTA DURAÇÃO	82	1.800	
VISITAS MEDIADAS À EXPOSIÇÃO DE LONGA DURAÇÃO	0	0	
PROGRAMAÇÃO EDUCATIVO-CULTURAL AOS SÁBADOS	1	50	
OUTRAS AÇÕES EDUCATIVAS	4	60	
RECURSOS DE ACESSIBILIDADE	4	200	
SUPERVISÃO ESTÁGIO CURRICULAR MUSEOLOGIA	3	3	
SUPERVISÃO ESTÁGIO NÃO-OBRIGATÓRIO	4	4	
DEBATES MUSEU EM CURSO	0	0	
OUTRAS PALESTRAS	2	60	
PUBLICAÇÕES	11	1.000	
AÇÕES DE CAPACITAÇÃO DA EQUIPE	8	4	
PARTICIPAÇÃO NA SEPEX	0	0	
ATENDIMENTOS A PESQUISADORES	62	100	
PROJETOS INSTITUCIONAIS	11	200	
PROJETOS COM APOIO DO MUSEU	1	50	
REPRESENTAÇÃO EM COMISSÕES E CONSELHOS NA UFSC	6	11	
REPRESENTAÇÃO EM COMISSÕES E CONSELHOS EXTERNOS À UFSC	2	3	
AÇÕES NA MÍDIA	0	0	
GERENCIAMENTO DA INFORMAÇÃO ARQUIVÍSTICA DO ACERVO	0	0	
ESTUDOS SOBRE OS MÉTODOS DE ARQUIVAMENTO	0	0	
DIAGNÓSTICO ARQUIVÍSTICO DO ACERVO DO SETOR DOMENTAÇÃO	0	0	
AValiação documental do setor de documentação	0	0	
ESTUDOS SOBRE A ADESAO DE PROCEDIMENTOS DE PROTOCOLO	0	0	
CLASSIFICAÇÃO DOS DOCUMENTOS QUANTO À ENTIDADE ARQUIVÍSTICA	0	0	
ESTUDOS SOBRE ADESAO DE AUTOMAÇÃO ARQUIVÍSTICA AO SETOR DE DOCUMENTAÇÃO	0	0	
PRESERVAÇÃO, CONSERVAÇÃO E RESTAURAÇÃO DE DOCUMENTOS ARQUIVÍSTICOS	5	8	
LEVANTAMENTO, ACOMPANHAMENTO DE LEGISLAÇÃO ARQUIVÍSTICA ATRELADOS AS ATIVIDADES DO SETOR DE DOCUMENTAÇÃO	0	0	
TURMAS DE FORMAÇÃO CONTINUADA DE PROFISSIONAIS DA EDUCAÇÃO (EaD)	0	0	
TOTAL	267	15.655	

Fonte: Secretaria de Cultura, Arte e Esporte, UFSC, 2024.

AÇÕES



AFIRMATIVAS

Tabela 5.1 – Graduação Presencial: vagas reservadas (1º semestre).

TABELA: 5.1 (PARTE 1)		AÇÕES AFIRMATIVAS															
GRADUAÇÃO - PRESENCIAL		Nº de Vagas				Inciso I				Inciso II				Inciso III			
Cód. Interno de Curso	CURSOS	TOTAL	AÇÕES AFIRMATIVAS				TOTAL	AÇÕES AFIRMATIVAS				TOTAL	AÇÕES AFIRMATIVAS				TOTAL
			Class. Geral	PPI	PCD	Ptrans		Class. Geral	PPI	PCD	Ptrans		Class. Geral	PPI	PCD	Ptrans	
301	ADMINISTRAÇÃO	60	37	18	5	0	24	15	7	2	0	24	15	7	2	0	12
316	ADMINISTRAÇÃO(noturno)	49	29	15	5	0	20	12	6	2	0	20	12	6	2	0	9
501	AGRONOMIA	64	38	19	6	1	24	15	7	2	0	34	20	10	3	1	6
555	AGRONOMIA[CampusCuritibaños]	282	163	85	28	6	100	58	30	10	2	100	58	30	10	2	82
337	ANTROPOLOGIA	22	13	6	3	0	7	4	2	1	0	7	4	2	1	0	8
335	ARQUIVOLOGIA	109	64	32	11	2	20	12	6	2	0	28	16	8	3	1	61
324	BIBLIOTECONOMIA(noturno)	90	51	27	9	3	30	17	8	3	1	30	17	9	3	1	30
601	CIÊNCIAETECNOLOGIA(CampusdeJoinville)	63	36	19	7	1	25	13	8	3	1	20	12	6	2	0	18
503	CIÊNCIAETECNOLOGIADEALIMENTOS	155	89	47	16	3	60	35	18	6	1	60	35	18	6	1	35
108	CIÊNCIASBIOLÓGICAS	6	3	3	0	0	2	1	1	0	0	2	1	1	0	0	2
110	CIÊNCIASBIOLÓGICAS-Licenciatura(noturno)	21	13	6	2	0	8	5	2	1	0	3	2	1	0	0	10
302	CIÊNCIASCONTÁBEIS	80	48	24	7	1	32	18	10	3	1	24	15	7	2	0	24
317	CIÊNCIASCONTÁBEIS(noturno)	43	26	13	4	0	18	11	5	2	0	13	8	4	1	0	12
304	CIÊNCIASCONÔMICAS	59	34	18	6	1	24	15	7	2	0	30	17	9	3	1	5
318	CIÊNCIASCONÔMICAS(noturno)	78	44	24	8	2	32	18	10	3	1	39	22	12	4	1	7
310	CIÊNCIASSOCIAIS	23	14	7	2	0	10	6	3	1	0	4	3	1	0	0	9
303	DIREITO	3	2	1	0	0	1	1	0	0	0	2	1	1	0	0	0
334	EDUCAÇÃODOCAMPO-Licenciatura	20	12	6	2	0	10	6	3	1	0	8	5	2	1	0	2
TOTAL DE VAGAS		1.227	716	370	121	20	417	262	125	44	7	448	263	134	43	8	332

TABELA: 5.1 (PARTE 2)		AÇÕES AFIRMATIVAS															
GRADUAÇÃO - PRESENCIAL		Nº de Vagas				Inciso I				Inciso II				Inciso III			
Cód. Interno de Curso	CURSOS	TOTAL	AÇÕES AFIRMATIVAS				TOTAL	AÇÕES AFIRMATIVAS				TOTAL	AÇÕES AFIRMATIVAS				TOTAL
			Class. Geral	PPI	PCD	Ptrans		Class. Geral	PPI	PCD	Ptrans		Class. Geral	PPI	PCD	Ptrans	
101	ENFERMAGEM	2	1	1	0	0	2	1	1	0	0	0	0	0	0	0	0
602	ENGENHARIAAEROSPAICIAL[CampusJoinville]	3	3	0	0	0	1	1	0	0	0	1	1	0	0	0	0
603	ENGENHARIAAUTOMOTIVA[CampusJoinville]	19	10	6	3	0	7	4	2	1	0	6	3	2	1	0	0
201	ENGENHARIAACIVIL	17	10	5	2	0	6	3	2	1	0	0	0	0	0	0	11
607	ENGENHARIA CIVIL DE INFRAESTRUTURA [Campus Joinville]	87	47	27	10	3	35	19	11	4	1	26	14	8	3	1	26
215	ENGENHARIA DE ALIMENTOS	63	35	20	7	1	25	13	8	3	1	19	11	6	2	0	19
234	ENGENHARIA DE AQUICULTURA	238	138	72	24	4	95	54	29	10	2	72	42	22	7	1	71
655	ENGENHARIA DE COMPUTAÇÃO [Campus Araranguá]	34	20	10	4	0	8	5	2	1	0	20	12	6	2	0	6
220	ENGENHARIA DE CONTROLE E AUTOMAÇÃO	15	8	5	2	0	10	6	3	1	0	5	2	2	1	0	0
754	ENGENHARIA DE CONTROLE E AUTOMAÇÃO [Campus Blumenau]	135	78	41	14	2	60	35	18	6	1	60	35	18	6	1	15
653	ENGENHARIA DE ENERGIA [Campus Araranguá]	132	78	39	12	3	44	26	13	4	1	44	26	13	4	1	44
753	ENGENHARIA DE MATERIAIS [Campus Blumenau]	326	188	98	33	7	126	72	38	13	3	100	58	30	10	2	100
236	ENGENHARIA DE MATERIAIS [Semestral]	40	25	12	3	0	14	9	4	1	0	24	15	7	2	0	2
237	ENGENHARIA DE PRODUÇÃO - Bacharelado	10	6	3	1	0	4	3	1	0	0	6	3	2	1	0	0
608	ENGENHARIA DE TRANSPORTES E LOGÍSTICA [Campus Joinville]	129	75	39	12	3	43	25	13	4	1	43	25	13	4	1	43
202	ENGENHARIA ELÉTRICA	24	13	8	3	0	9	5	3	1	0	15	8	5	2	0	0
235	ENGENHARIA ELETRÔNICA	44	24	14	5	1	17	10	5	2	0	25	13	8	3	1	2
604	ENGENHARIA FERROVIÁRIA E METROVIÁRIA [Campus Joinville]	127	73	38	13	3	50	29	15	5	1	39	22	12	4	1	38
553	ENGENHARIA FLORESTAL [Campus Curitibaños]	201	116	60	20	5	80	46	24	8	2	80	46	24	8	2	41
203	ENGENHARIA MECÂNICA	6	4	2	0	0	2	1	1	0	0	4	3	1	0	0	0
605	ENGENHARIA MECATRÔNICA [Campus Joinville]	7	4	3	0	0	2	1	1	0	0	3	2	1	0	0	2
606	ENGENHARIA NAVAL [Campus Joinville]	39	24	12	3	0	13	8	4	1	0	13	8	4	1	0	13
216	ENGENHARIA QUÍMICA	5	3	2	0	0	2	1	1	0	0	2	1	1	0	0	1
211	ENGENHARIA SANITÁRIA E AMBIENTAL	60	36	18	6	0	20	12	6	2	0	20	12	6	2	0	20
755	ENGENHARIA TÊXTIL [Campus Blumenau]	401	231	121	40	9	133	77	40	13	3	133	77	40	13	3	135
102	FARMÁCIA	20	11	7	2	0	3	2	1	0	0	12	7	4	1	0	5
323	FILOSOFIA - Bacharelado (noturno)	27	17	7	3	0	8	5	2	1	0	8	5	2	1	0	11
307	FILOSOFIA - Licenciatura	45	27	14	4	0	13	8	4	1	0	13	8	4	1	0	19
2	FÍSICA - Bacharelado	56	33	17	6	0	20	12	6	2	0	15	8	5	2	0	21
225	FÍSICA - Licenciatura (noturno)	155	90	47	15	3	62	36	19	6	1	43	25	13	4	1	50
654	FISIOTERAPIA [Campus Araranguá]	48	27	15	6	0	18	11	5	2	0	15	8	5	2	0	15
109	FONOAUDIOLOGIA	16	9	5	2	0	6	3	2	1	0	6	3	2	1	0	4
331	GEOGRAFIA	27	16	8	3	0	10	6	3	1	0	10	6	3	1	0	7
336	GEOLOGIA	33	21	9	3	0	11	7	3	1	0	11	7	3	1	0	11
343	HISTÓRIA - Ciclo Básico - Área Básica de Ingresso (ABI) - matutino	4	3	1	0	0	1	1	0	0	0	2	1	1	0	0	1
346	HISTÓRIA - Ciclo Básico - Área Básica de Ingresso (ABI) - noturno	5	3	2	0	0	2	1	1	0	0	2	1	1	0	0	1
327	HISTÓRIA (noturno)	10	7	3	0	0	4	3	1	0	0	4	3	1	0	0	2
341	INTERCULTURAL INDÍGENA DO SUL DA MATA ATLÂNTICA - Licenciatura	2	2	0	0	0	1	1	0	0	0	1	1	0	0	0	0
428	LETRAS - LÍNGUA PORTUGUESA E LITERATURAS	43	25	13	5	0	17	10	5	2	0	9	5	3	1	0	17
TOTAL DE VAGAS		2.655	1.541	804	266	44	984	572	297	98	17	911	527	278	91	15	760

TABELA: 5.1 (PARTE 3)		AÇÕES AFIRMATIVAS																			
GRADUAÇÃO		Nº de Vagas					Inciso I					Inciso II					Inciso III				
Cód. Interno de Curso	CURSOS	TOTAL	AÇÕES AFIRMATIVAS				TOTAL	AÇÕES AFIRMATIVAS				TOTAL	AÇÕES AFIRMATIVAS				TOTAL	AÇÕES AFIRMATIVAS			
			Class. Geral	PPI	PCD	Ptrans		Class. Geral	PPI	PCD	Ptrans		Class. Geral	PPI	PCD	Ptrans		Class. Geral	PPI	PCD	Ptrans
426	LETRAS - LÍNGUA PORTUGUESA E LITERATURAS (noturno)	35	22	10	3	0	14	9	4	1	0	7	4	2	1	0	14	9	4	1	0
461	LETRAS ALEMÃO - Bacharelado	35	22	10	3	0	13	8	4	1	0	11	7	3	1	0	11	7	3	1	0
460	LETRAS ALEMÃO - Ciclo Básico - Área Básica de Ingresso (ABI)	59	36	17	6	0	23	14	7	2	0	18	11	5	2	0	18	11	5	2	0
462	LETRAS ALEMÃO - Licenciatura	33	20	10	3	0	13	8	4	1	0	10	6	3	1	0	10	6	3	1	0
464	LETRAS ESPANHOL- Bacharelado	34	21	10	3	0	10	6	3	1	0	10	6	3	1	0	14	9	4	1	0
463	LETRAS ESPANHOL- Ciclo Básico - Área Básica de Ingresso (ABI)	39	22	13	4	0	12	7	4	1	0	12	7	4	1	0	15	8	5	2	0
465	LETRAS ESPANHOL- LICENCIATURA	23	12	8	3	0	5	2	2	1	0	5	2	2	1	0	13	8	4	1	0
467	LETRAS FRANCÊS - Bacharelado	25	15	7	3	0	9	5	3	1	0	8	5	2	1	0	8	5	2	1	0
466	LETRAS FRANCÊS - Ciclo Básico - Área Básica de Ingresso (ABI)	30	16	10	4	0	5	2	2	1	0	5	2	2	1	0	20	12	6	2	0
468	LETRAS FRANCÊS - Licenciatura	21	12	6	3	0	7	4	2	1	0	8	5	2	1	0	6	3	2	1	0
470	LETRAS INGLÊS - Bacharelado	11	6	4	1	0	4	3	1	0	0	2	1	1	0	0	5	2	2	1	0
469	LETRAS INGLÊS - Ciclo Básico - Área Básica de Ingresso (ABI)	12	5	5	2	0	5	2	2	1	0	2	1	1	0	0	5	2	2	1	0
471	LETRAS INGLÊS - Licenciatura	8	5	3	0	0	3	2	1	0	0	2	1	1	0	0	3	2	1	0	0
473	LETRAS ITALIANO - Bacharelado	30	18	9	3	0	10	6	3	1	0	10	6	3	1	0	10	6	3	1	0
472	LETRAS ITALIANO - Ciclo Básico - Área Básica de Ingresso (ABI)	52	30	16	5	1	10	6	3	1	0	12	7	4	1	0	30	17	9	3	1
474	LETRAS ITALIANO - Licenciatura	27	15	9	3	0	9	5	3	1	0	9	5	3	1	0	9	5	3	1	0
441	LETRAS LIBRAS - LÍNGUA BRASILEIRA DE SINAIS - Bacharelado	40	23	13	4	0	16	9	5	2	0	12	7	4	1	0	12	7	4	1	0
440	LETRAS LIBRAS - LÍNGUA BRASILEIRA DE SINAIS - Licenciatura	12	9	3	0	0	4	3	1	0	0	4	3	1	0	0	4	3	1	0	0
222	MATEMÁTICA - Bacharelado	87	48	27	9	3	29	16	9	3	1	29	16	9	3	1	29	16	9	3	1
223	MATEMÁTICA - Licenciatura	284	163	86	29	6	95	54	29	10	2	94	55	28	9	2	95	54	29	10	2
751	MATEMÁTICA - Licenciatura (noturno) [Campus Blumenau]	163	93	50	17	3	55	31	17	6	1	55	31	17	6	1	53	31	16	5	1
756	MATEMÁTICA-Licenciatura[CampusBlumenau]	219	129	66	21	3	73	43	22	7	1	73	43	22	7	1	73	43	22	7	1
552	MEDICINAVETERINÁRIA[CampusCuritiba]	25	12	9	4	0	5	2	2	1	0	15	8	5	2	0	5	2	2	1	0
230	METEOROLOGIA	73	43	22	7	1	20	12	6	2	0	20	12	6	2	0	33	19	10	3	1
338	MUSEOLOGIA	31	18	10	3	0	12	7	4	1	0	14	9	4	1	0	5	2	2	1	0
9	NUTRIÇÃO	12	7	4	1	0	4	3	1	0	0	6	3	2	1	0	2	1	1	0	0
333	OCEANOGRAFIA	23	12	8	3	0	9	5	3	1	0	9	5	3	1	0	5	2	2	1	0
226	QUÍMICA-Bacharelado	109	61	33	12	3	37	21	11	4	1	36	20	11	4	1	36	20	11	4	1
757	QUÍMICA-Bacharelado[CampusBlumenau]	113	65	34	11	3	45	25	14	5	1	34	20	10	3	1	34	20	10	3	1
205	QUÍMICA-Licenciatura	82	46	24	9	3	28	16	8	3	1	27	15	8	3	1	27	15	8	3	1
752	QUÍMICA - Licenciatura (Noturno) [Campus Blumenau]	203	119	60	20	4	81	47	24	8	2	61	36	18	6	1	61	36	18	6	1
227	QUÍMICA TECNOLÓGICA - Bacharelado	70	43	216		0	24	15	7	2	0	23	14	7	2	0	23	14	7	2	0
429	SECRETARIADO EXECUTIVO (noturno)	63	38	19	6	0	23	14	7	2	0	20	12	6	2	0	20	12	6	2	0
339	SERVIÇO SOCIAL (noturno)	26	17	7	2	0	8	5	2	1	0	14	9	4	1	0	4	3	1	0	0
502	ZOOTECNIA	20	13	6	1	0	3	2	1	0	0	14	9	4	1	0	3	2	1	0	0
TOTAL DE VAGAS		2.129	1.236	844	208	30	723	419	221	73	10	691	403	210	69	9	715	414	218	72	11

Observação: As vagas para a Política de Ações Afirmativas da UFSC foram definidas de acordo com os termos da Resolução Normativa nº 181/2023/CUn de 08 de agosto de 2023 e da Portaria nº 038/PROGRAD/PROAFE/UFSC de 23 de outubro de 2023, conforme a distribuição por incisos realizada pelas coordenadorias de curso.

Fonte: Pró-Reitoria de Graduação, UFSC, 2024.

Tabela 5.2 – Graduação Presencial: vagas reservadas (2º semestre).

TABELA: 5.2 (PARTE I)		AÇÕES AFIRMATIVAS																				
GRADUAÇÃO		Nº de Vagas					Inciso I					Inciso II					Inciso III					Inciso IV
Cód. Interno de Curso	CURSOS	TOTAL	Class. Geral	AÇÕES AFIRMATIVAS			TOTAL	Class. Geral	AÇÕES AFIRMATIVAS			TOTAL	Class. Geral	AÇÕES AFIRMATIVAS			TOTAL	Class. Geral	AÇÕES AFIRMATIVAS			TOTAL
				PPI	PCD	Ptrans			PPI	PCD	Ptrans			PPI	PCD	Ptrans			PPI	PCD	Ptrans	
301	ADMINISTRAÇÃO	66	38	20	7	1	26	14	8	3	1	20	12	6	2	0	20	12	6	2	0	0
316	ADMINISTRAÇÃO (noturno)	17	8	6	3	0	7	4	2	1	0	5	2	2	1	0	5	2	2	1	0	0
501	AGRONOMIA	53	32	15	5	1	21	13	6	2	0	28	16	8	3	1	4	3	1	0	0	0
555	AGRONOMIA [Campus Curitiba]	274	160	82	27	5	100	58	30	10	2	100	58	30	10	2	74	44	22	7	1	0
335	ARQUIVOLOGIA	100	56	31	11	2	35	19	11	4	1	20	12	6	2	0	45	25	14	5	1	0
324	BIBLIOTECONOMIA (noturno)	90	51	27	9	3	30	17	9	3	1	30	17	9	3	1	30	17	9	3	1	0
601	CIÊNCIA E TECNOLOGIA (Campus de Joinville)	49	29	15	5	0	19	11	6	2	0	20	12	6	2	0	10	6	3	1	0	0
503	CIÊNCIA E TECNOLOGIA DE ALIMENTOS	148	86	44	15	3	58	34	17	6	1	58	34	17	6	1	32	18	10	3	1	0
108	CIÊNCIAS BIOLÓGICAS	13	6	5	2	0	5	2	2	1	0	3	2	1	0	0	5	2	2	1	0	0
110	CIÊNCIAS BIOLÓGICAS - Licenciatura (noturno)	28	17	8	3	0	11	7	3	1	0	6	3	2	1	0	11	7	3	1	0	0
302	CIÊNCIAS CONTÁBEIS	74	43	23	7	1	29	16	9	3	1	22	13	7	2	0	23	14	7	2	0	0
317	CIÊNCIAS CONTÁBEIS (noturno)	41	24	13	4	0	16	9	5	2	0	13	8	4	1	0	12	7	4	1	0	0
304	CIÊNCIAS ECONÔMICAS	72	41	21	8	2	28	16	8	3	1	36	20	11	4	1	8	5	2	1	0	0
318	CIÊNCIAS ECONÔMICAS (noturno)	64	35	20	7	2	25	13	8	3	1	32	18	10	3	1	7	4	2	1	0	0
310	CIÊNCIAS SOCIAIS	7	4	3	0	0	3	2	1	0	0	2	1	1	0	0	2	1	1	0	0	0
320	CIÊNCIAS SOCIAIS (noturno)	35	22	10	3	0	14	9	4	1	0	10	6	3	1	0	11	7	3	1	0	0
303	DIREITO	6	4	2	0	0	2	1	1	0	0	4	3	1	0	0	0	0	0	0	0	0
5	DIREITO (noturno)	19	11	6	2	0	7	4	2	1	0	12	7	4	1	0	0	0	0	0	0	0
334	EDUCAÇÃO DO CAMPO - Licenciatura	7	5	2	0	0	4	3	1	0	0	3	2	1	0	0	0	0	0	0	0	0
444	EDUCAÇÃO FÍSICA - Bacharelado	1	1	0	0	0	0	0	0	0	0	0	0	0	0	0	1	1	0	0	0	0
404	EDUCAÇÃO FÍSICA - Licenciatura	14	7	5	2	0	5	2	2	1	0	4	3	1	0	0	5	2	2	1	0	0
101	ENFERMAGEM	2	1	1	0	0	2	1	1	0	0	0	0	0	0	0	0	0	0	0	0	0
603	ENGENHARIA AUTOMOTIVA [Campus Joinville]	16	7	6	3	0	6	3	2	1	0	5	2	2	1	0	5	2	2	1	0	0
201	ENGENHARIA CIVIL	7	3	3	1	0	2	1	1	0	0	0	0	0	0	0	5	2	2	1	0	0
607	ENGENHARIA CIVIL DE INFRAESTRUTURA [Campus Joinville]	91	51	27	10	3	36	20	11	4	1	28	16	8	3	1	27	15	8	3	1	0
215	ENGENHARIA DE ALIMENTOS	75	44	23	7	1	30	17	9	3	1	23	14	7	2	0	22	13	7	2	0	0
234	ENGENHARIA DE AQUICULTURA	229	130	69	24	6	77	44	23	8	2	76	43	23	8	2	76	43	23	8	2	0
655	ENGENHARIA DE COMPUTAÇÃO [Campus Araranguá]	21	12	7	2	0	3	2	1	0	0	15	8	5	2	0	3	2	1	0	0	0
754	ENGENHARIA DE CONTROLE E AUTOMAÇÃO [Campus Blumenau]	128	72	39	14	3	45	25	14	5	1	45	25	14	5	1	38	22	11	4	1	0
653	ENGENHARIA DE ENERGIA [Campus Araranguá]	124	73	37	12	2	24	15	7	2	0	50	29	15	5	1	50	29	15	5	1	0
753	ENGENHARIA DE MATERIAIS [Campus Blumenau]	307	178	93	30	6	102	59	31	10	2	102	59	31	10	2	103	60	31	10	2	0
236	ENGENHARIA DE MATERIAIS [Semestral]	35	18	12	5	0	15	8	5	2	0	15	8	5	2	0	5	2	2	1	0	0
237	ENGENHARIA DE PRODUÇÃO - Bacharelado	22	14	6	2	0	8	5	2	1	0	11	7	3	1	0	3	2	1	0	0	0
TOTAL DE VAGAS		2.235	1.283	681	230	41	795	454	242	83	16	798	460	243	81	14	642	369	196	66	11	0

TABELA: 5.2 (PARTE 2)		AÇÕES AFIRMATIVAS																				
GRADUAÇÃO		Nº de Vagas					Inciso I				Inciso II				Inciso III				Inciso IV			
Cód. Interno de Curso	CURSOS	TOTAL	Class. Geral	AÇÕES AFIRMATIVAS			TOTAL	Class. Geral	AÇÕES AFIRMATIVAS			TOTAL	Class. Geral	AÇÕES AFIRMATIVAS			TOTAL	Class. Geral	AÇÕES AFIRMATIVAS			TOTAL
				PPI	PCD	Ptrans			PPI	PCD	Ptrans			PPI	PCD	Ptrans			PPI	PCD	Ptrans	
608	ENGENHARIA DE TRANSPORTES E LOGÍSTICA [Campus Joinville]	123	72	36	12	3	41	24	12	4	1	41	24	12	4	1	41	24	12	4	1	0
202	ENGENHARIA ELÉTRICA	34	21	10	3	0	13	8	4	1	0	21	13	6	2	0	0	0	0	0	0	0
235	ENGENHARIA ELETRÔNICA	47	27	14	5	1	18	11	5	2	0	26	14	8	3	1	3	2	1	0	0	0
604	ENGENHARIA FERROVIÁRIA E METROVIÁRIA [Campus Joinville]	121	69	36	13	3	48	28	14	5	1	36	20	11	4	1	37	21	11	4	1	0
553	ENGENHARIA FLORESTAL [Campus Curitiba]	180	104	54	18	4	60	35	18	6	1	80	46	24	8	2	40	23	12	4	1	0
605	ENGENHARIA MECATRÔNICA [Campus Joinville]	5	3	2	0	0	2	1	1	0	0	1	1	0	0	0	2	1	1	0	0	0
606	ENGENHARIA NAVAL [Campus Joinville]	43	24	14	5	0	15	8	5	2	0	15	8	5	2	0	13	8	4	1	0	0
216	ENGENHARIA QUÍMICA	16	8	6	2	0	9	5	3	1	0	5	2	2	1	0	2	1	1	0	0	0
211	ENGENHARIA SANITÁRIA E AMBIENTAL	73	49	18	6	0	21	13	6	2	0	21	13	6	2	0	21	13	6	2	0	10
755	ENGENHARIA TÊXTIL [Campus Blumenau]	392	227	117	39	9	130	75	39	13	3	131	76	39	13	3	131	76	39	13	3	0
102	FARMÁCIA	20	11	7	2	0	3	2	1	0	0	12	7	4	1	0	5	2	2	1	0	0
307	FILOSOFIA - Licenciatura	7	4	3	0	0	2	1	1	0	0	3	2	1	0	0	2	1	1	0	0	0
2	FÍSICA - Bacharelado	28	17	8	3	0	11	7	3	1	0	7	4	2	1	0	10	6	3	1	0	0
225	FÍSICA - Licenciatura (noturno)	183	107	55	18	3	73	43	22	7	1	50	29	15	5	1	60	35	18	6	1	0
654	FISIOTERAPIA [Campus Araranguá]	37	22	11	4	0	10	6	3	1	0	17	10	5	2	0	10	6	3	1	0	0
109	FONOAUDIOLOGIA	15	10	4	1	0	4	3	1	0	0	11	7	3	1	0	0	0	0	0	0	0
332	GEOGRAFIA (noturno)	20	11	6	3	0	7	4	2	1	0	8	5	2	1	0	5	2	2	1	0	0
336	GEOLOGIA	10	7	3	0	0	4	3	1	0	0	4	3	1	0	0	2	1	1	0	0	0
343	HISTÓRIA - Ciclo Básico - Área Básica de Ingresso (ABI) - matutino	7	5	2	0	0	3	2	1	0	0	3	2	1	0	0	1	1	0	0	0	0
346	HISTÓRIA - Ciclo Básico - Área Básica de Ingresso (ABI) - noturno	5	3	2	0	0	2	1	1	0	0	2	1	1	0	0	1	1	0	0	0	0
428	LETRAS - LÍNGUA PORTUGUESA E LITERATURAS	20	11	6	3	0	7	4	2	1	0	6	3	2	1	0	7	4	2	1	0	0
426	LETRAS - LÍNGUA PORTUGUESA E LITERATURAS (noturno)	43	24	14	5	0	15	8	5	2	0	13	8	4	1	0	15	8	5	2	0	0
461	LETRAS ALEMÃO - Bacharelado	38	23	12	3	0	13	8	4	1	0	13	8	4	1	0	12	7	4	1	0	0
460	LETRAS ALEMÃO - Ciclo Básico - Área Básica de Ingresso (ABI)	33	20	10	3	0	12	7	4	1	0	11	7	3	1	0	10	6	3	1	0	0
462	LETRAS ALEMÃO - Licenciatura	30	18	9	3	0	11	7	3	1	0	10	6	3	1	0	9	5	3	1	0	0
464	LETRAS ESPANHOL - Bacharelado	31	19	9	3	0	11	7	3	1	0	10	6	3	1	0	10	6	3	1	0	0
463	LETRAS ESPANHOL - Ciclo Básico - Área Básica de Ingresso (ABI)	8	5	3	0	0	3	2	1	0	0	3	2	1	0	0	2	1	1	0	0	0
465	LETRAS ESPANHOL - LICENCIATURA	18	9	6	3	0	6	3	2	1	0	6	3	2	1	0	6	3	2	1	0	0
467	LETRAS FRANCÊS - Bacharelado	29	17	9	3	0	9	5	3	1	0	10	6	3	1	0	10	6	3	1	0	0
466	LETRAS FRANCÊS - Ciclo Básico - Área Básica de Ingresso (ABI)	8	5	3	0	0	3	2	1	0	0	2	1	1	0	0	3	2	1	0	0	0
468	LETRAS FRANCÊS - Licenciatura	24	15	6	3	0	8	5	2	1	0	8	5	2	1	0	8	5	2	1	0	0
470	LETRAS INGLÊS - Bacharelado	9	6	3	0	0	3	2	1	0	0	3	2	1	0	0	3	2	1	0	0	0
469	LETRAS INGLÊS - Ciclo Básico - Área Básica de Ingresso (ABI)	5	3	2	0	0	2	1	1	0	0	2	1	1	0	0	1	1	0	0	0	0
TOTAL DE VAGAS		1.662	976	500	163	23	579	341	175	56	7	591	345	178	59	9	482	280	147	48	7	10

TABELA: 5.2 (PARTE 3)		AÇÕES AFIRMATIVAS																				
GRADUAÇÃO		Nº de Vagas					Inciso I					Inciso II					Inciso III					Inciso IV
Cód. Interno de Curso	CURSOS	TOTAL	Class. Geral	AÇÕES AFIRMATIVAS			TOTAL	Class. Geral	AÇÕES AFIRMATIVAS			TOTAL	Class. Geral	AÇÕES AFIRMATIVAS			TOTAL	Class. Geral	AÇÕES AFIRMATIVAS			TOTAL
				PPI	PCD	Ptrans			PPI	PCD	Ptrans			PPI	PCD	Ptrans			PPI	PCD	Ptrans	
473	LETRAS ITALIANO - Bacharelado	30	18	9	3	0	10	6	3	1	0	10	6	3	1	0	10	6	3	1	0	0
472	LETRAS ITALIANO - Ciclo Básico - Área Básica de Ingresso (ABI)	26	15	8	3	0	9	5	3	1	0	9	5	3	1	0	8	5	2	1	0	0
474	LETRAS ITALIANO - Licenciatura	22	13	6	3	0	8	5	2	1	0	7	4	2	1	0	7	4	2	1	0	0
441	LETRAS LIBRAS - LÍNGUA BRASILEIRA DE SINAIS - Bacharelado	19	10	6	3	0	6	3	2	1	0	7	4	2	1	0	6	3	2	1	0	0
440	LETRAS LIBRAS - LÍNGUA BRASILEIRA DE SINAIS - Licenciatura	7	4	3	0	0	2	1	1	0	0	2	1	1	0	0	3	2	1	0	0	0
222	MATEMÁTICA - Bacharelado	61	37	18	6	0	21	13	6	2	0	20	12	6	2	0	20	12	6	2	0	0
223	MATEMÁTICA - Licenciatura	270	156	81	27	6	90	52	27	9	2	90	52	27	9	2	90	52	27	9	2	0
751	MATEMÁTICA - Licenciatura (noturno) [Campus Blumenau]	138	78	42	15	3	46	26	14	5	1	46	26	14	5	1	46	26	14	5	1	0
756	MATEMÁTICA - Licenciatura [Campus Blumenau]	177	103	53	18	3	60	35	18	6	1	60	35	18	6	1	57	33	17	6	1	0
656	MEDICINA [Campus Araranguá]	5	3	2	0	0	2	1	1	0	0	0	0	0	0	0	3	2	1	0	0	0
230	METEOROLOGIA	53	31	16	5	1	14	9	4	1	0	14	9	4	1	0	25	13	8	3	1	0
9	NUTRIÇÃO	13	8	4	1	0	4	3	1	0	0	6	3	2	1	0	3	2	1	0	0	0
333	OCEANOGRAFIA	15	8	5	2	0	6	3	2	1	0	6	3	2	1	0	3	2	1	0	0	0
308	PEDAGOGIA	15	8	5	2	0	6	3	2	1	0	5	2	2	1	0	4	3	1	0	0	0
226	QUÍMICA - Bacharelado	123	72	36	12	3	41	24	12	4	1	41	24	12	4	1	41	24	12	4	1	0
757	QUÍMICA - Bacharelado [Campus Blumenau]	123	70	37	13	3	49	28	15	5	1	37	21	11	4	1	37	21	11	4	1	0
205	QUÍMICA - Licenciatura	83	47	24	9	3	28	16	8	3	1	28	16	8	3	1	27	15	8	3	1	0
752	QUÍMICA - Licenciatura (Noturno) [Campus Blumenau]	179	102	55	19	3	65	37	20	7	1	65	37	20	7	1	49	28	15	5	1	0
227	QUÍMICA TECNOLÓGICA - Bacharelado	77	41	24	9	3	26	14	8	3	1	26	14	8	3	1	25	13	8	3	1	0
429	SECRETARIADO EXECUTIVO (noturno)	45	24	15	6	0	15	8	5	2	0	15	8	5	2	0	15	8	5	2	0	0
339	SERVIÇO SOCIAL (noturno)	22	14	6	2	0	7	4	2	1	0	11	7	3	1	0	4	3	1	0	0	0
502	ZOOTECNIA	20	13	6	1	0	3	2	1	0	0	14	9	4	1	0	3	2	1	0	0	0
TOTAL DE VAGAS		1.523	875	461	159	28	518	298	157	54	9	519	298	157	55	9	486	279	147	50	10	0

Observação: As vagas para a Política de Ações Afirmativas da UFSC foram definidas de acordo com os termos da Resolução Normativa nº 181/2023/CUn de 08 de agosto de 2023 e da Portaria nº 038/PROGRAD/PROAFE/UFSC de 23 de outubro de 2023, conforme a distribuição por incisos realizada pelas coordenadorias de curso.

Fonte: Pró-Reitoria de Graduação, UFSC, 2024.



Tabela 5.3 – Graduação EAD: vagas reservadas (1º semestre).

TABELA: 5.3		AÇÕES AFIRMATIVAS																			
GRADUAÇÃO - EAD																					
Cód. Interno de Curso	CURSOS	Nº de Vagas				Inciso I				Inciso II				Inciso III							
		TOTAL	Class. Geral	PPi	PCD	Ptrans	TOTAL	Class. Geral	PPi	PCD	Ptrans	TOTAL	Class. Geral	PPi	PCD	Ptrans	TOTAL	Class. Geral	PPi	PCD	Ptrans
715	EaD LIBRAS - LÍNGUA BRASILEIRA DE SINAIS - Bacharelado >> Pólo Macapá	15	8	5	2	0	3	2	1	0	0	6	3	2	1	0	6	3	2	1	0
715	EaD LIBRAS - LÍNGUA BRASILEIRA DE SINAIS - Bacharelado >> Pólo Marabá	15	8	5	2	0	3	2	1	0	0	6	3	2	1	0	6	3	2	1	0
715	EaD LIBRAS - LÍNGUA BRASILEIRA DE SINAIS - Bacharelado >> Pólo Santo André	4	3	1	0	0	1	1	0	0	0	1	1	0	0	0	2	1	1	0	0
705	EaD LIBRAS - LÍNGUA BRASILEIRA DE SINAIS - Licenciatura >> Pólo Macapá	23	14	7	2	0	3	2	1	0	0	10	6	3	1	0	10	6	3	1	0
705	EaD LIBRAS - LÍNGUA BRASILEIRA DE SINAIS - Licenciatura >> Pólo Marabá	10	7	3	0	0	2	1	1	0	0	4	3	1	0	0	4	3	1	0	0
705	EaD LIBRAS - LÍNGUA BRASILEIRA DE SINAIS - Licenciatura >> Pólo Santo André	4	3	1	0	0	1	1	0	0	0	2	1	1	0	0	1	1	0	0	0
702	EaD MATEMÁTICA - Licenciatura >> Pólo Canelinha	14	9	4	1	0	8	5	2	1	0	3	2	1	0	0	3	2	1	0	0
702	EaD MATEMÁTICA - Licenciatura >> Pólo Joinville	15	6	6	3	0	5	2	2	1	0	5	2	2	1	0	5	2	2	1	0
702	EaD MATEMÁTICA - Licenciatura >> Pólo Laguna	13	8	4	1	0	7	4	2	1	0	3	2	1	0	0	3	2	1	0	0
702	EaD MATEMÁTICA - Licenciatura >> Pólo Otacílio Costa	10	7	3	0	0	3	2	1	0	0	3	2	1	0	0	4	3	1	0	0
702	EaD MATEMÁTICA - Licenciatura >> Pólo Videira	10	7	3	0	0	3	2	1	0	0	3	2	1	0	0	4	3	1	0	0
708	EaD_UAB CIÊNCIAS BIOLÓGICAS >> Pólo Araranguá	4	3	1	0	0	3	2	1	0	0	0	0	0	0	0	1	1	0	0	0
708	EaD_UAB CIÊNCIAS BIOLÓGICAS >> Pólo Canoinhas	4	3	1	0	0	3	2	1	0	0	0	0	0	0	0	1	1	0	0	0
708	EaD_UAB CIÊNCIAS BIOLÓGICAS >> Pólo Pato Branco	11	6	4	1	0	5	2	2	1	0	2	1	1	0	0	4	3	1	0	0
708	EaD_UABCIÊNCIASBIOLÓGICAS>> Pólo Pícaras	5	3	2	0	0	0	0	0	0	0	2	1	1	0	0	3	2	1	0	0
708	EaDUABCIÊNCIASBIOLÓGICAS>> Pólo Tubarão	9	6	3	0	0	4	3	1	0	0	2	1	1	0	0	3	2	1	0	0
709	EaD_UABFILOSOFIA>> Pólo Criciúma	1	1	0	0	0	0	0	0	0	0	0	0	0	0	0	1	1	0	0	0
709	EaD_UABFILOSOFIA>> Pólo Indaial	4	3	1	0	0	1	1	0	0	0	1	1	0	0	0	2	1	1	0	0
709	EaD_UABFILOSOFIA>> Pólo Joinville	2	2	0	0	0	1	1	0	0	0	0	0	0	0	0	1	1	0	0	0
709	EaDUABFILOSOFIA>> Pólo Lages	2	1	1	0	0	0	0	0	0	0	0	0	0	0	0	2	1	1	0	0
709	EaD_UABFILOSOFIA>> Pólo Videira	8	6	2	0	0	3	2	1	0	0	1	1	0	0	0	4	3	1	0	0
TOTAL DE VAGAS		183	114	57	12	0	59	37	18	4	0	54	32	18	4	0	69	45	21	4	0

Observação: As vagas para a Política de Ações Afirmativas da UFSC foram definidas de acordo com os termos da Resolução Normativa nº 181/2023/CUn de 08 de agosto de 2023 e da Portaria nº 038/PROGRAD/PROAFE/UFSC de 23 de outubro de 2023, conforme a distribuição por incisos realizada pelas coordenadorias de curso.

Fonte: Pró-Reitoria de Graduação, UFSC, 2024.

Tabela 5.4 – Graduação EAD: vagas reservadas (2º semestre).

TABELA: 5.4		AÇÕES AFIRMATIVAS																			
GRADUAÇÃO - EAD																					
Cód. Interno de Curso	CURSOS	Nº de Vagas				Inciso I				Inciso II				Inciso III				Inciso IV			
		TOTAL	Class. Geral	PPi	PCD	Ptrans	TOTAL	Class. Geral	PPi	PCD	Ptrans	TOTAL	Class. Geral	PPi	PCD	Ptrans	TOTAL	Class. Geral	PPi	PCD	Ptrans
715	EaD LIBRAS - LÍNGUA BRASILEIRA DE SINAIS - Bacharelado >> Pólo Macapá	13	6	5	2	0	3	2	1	0	0	5	2	2	1	0	5	2	2	1	0
715	EaD LIBRAS - LÍNGUA BRASILEIRA DE SINAIS - Bacharelado >> Pólo Marabá	11	8	3	0	0	3	2	1	0	0	4	3	1	0	0	4	3	1	0	0
715	EaD LIBRAS - LÍNGUA BRASILEIRA DE SINAIS - Bacharelado >> Pólo Santo André	6	4	2	0	0	1	1	0	0	0	2	1	1	0	0	3	2	1	0	0
705	EaD LIBRAS - LÍNGUA BRASILEIRA DE SINAIS - Licenciatura >> Pólo Macapá	19	10	6	3	0	6	3	2	1	0	6	3	2	1	0	7	4	2	1	0
705	EaD LIBRAS - LÍNGUA BRASILEIRA DE SINAIS - Licenciatura >> Pólo Marabá	14	7	5	2	0	5	2	2	1	0	4	3	1	0	0	5	2	2	1	0
705	EaD LIBRAS - LÍNGUA BRASILEIRA DE SINAIS - Licenciatura >> Pólo Santo André	6	4	2	0	0	1	1	0	0	0	2	1	1	0	0	3	2	1	0	0
702	EaD MATEMÁTICA - Licenciatura >> Pólo Canelinha	14	9	4	1	0	8	5	2	1	0	3	2	1	0	0	3	2	1	0	0
702	EaD MATEMÁTICA - Licenciatura >> Pólo Joinville	15	6	6	3	0	5	2	2	1	0	5	2	2	1	0	5	2	2	1	0
702	EaD MATEMÁTICA - Licenciatura >> Pólo Laguna	13	8	4	1	0	7	4	2	1	0	3	2	1	0	0	3	2	1	0	0
702	EaD MATEMÁTICA - Licenciatura >> Pólo Otacílio Costa	10	7	3	0	0	3	2	1	0	0	3	2	1	0	0	4	3	1	0	0
702	EaD MATEMÁTICA - Licenciatura >> Pólo Videira	10	7	3	0	0	3	2	1	0	0	3	2	1	0	0	4	3	1	0	0
710	EaD_UAB - LETRAS LICENCIATURA EM LÍNGUA PORTUGUESA >> Pólo Araranguá	12	6	4	2	0	1	1	0	0	0	5	2	2	1	0	6	3	2	1	0
710	EaD_UAB - LETRAS LICENCIATURA EM LÍNGUA PORTUGUESA >> Pólo Braço do norte	17	11	4	2	0	1	1	0	0	0	8	5	2	1	0	8	5	2	1	0
710	EaD_UAB - LETRAS LICENCIATURA EM LÍNGUA PORTUGUESA >> Pólo Canoinhas	11	5	4	2	0	1	1	0	0	0	5	2	2	1	0	5	2	2	1	0
710	EaD_UAB - LETRAS LICENCIATURA EM LÍNGUA PORTUGUESA >> Pólo Ponte Serrada	17	11	4	2	0	1	1	0	0	0	8	5	2	1	0	8	5	2	1	0
710	EaD_UAB - LETRAS LICENCIATURA EM LÍNGUA PORTUGUESA >> Pólo Praia Grande	17	11	4	2	0	1	1	0	0	0	8	5	2	1	0	8	5	2	1	0
709	EaD_UAB FILOSOFIA >> Pólo Criciúma	12	8	3	1	0	1	1	0	0	0	1	1	0	0	0	10	6	3	1	0
709	EaD_UAB FILOSOFIA >> Pólo Indaial	15	10	4	1	0	1	1	0	0	0	1	1	0	0	0	13	8	4	1	0
709	EaD_UAB FILOSOFIA >> Pólo Joinville	3	2	1	0	0	0	0	0	0	0	0	0	0	0	0	3	2	1	0	0
709	EaD_UAB FILOSOFIA >> Pólo Lages	8	5	2	1	0	1	1	0	0	0	1	1	0	0	0	6	3	2	1	0
709	EaD_UAB FILOSOFIA >> Pólo Videira	12	8	3	1	0	1	1	0	0	0	1	1	0	0	0	10	6	3	1	0
TOTAL DE VAGAS		255	153	76	26	0	54	35	14	5	0	78	46	24	8	0	123	72	38	13	0

Observação: As vagas para a Política de Ações Afirmativas da UFSC foram definidas de acordo com os termos da Resolução Normativa nº 181/2023/CUn de 08 de agosto de 2023 e da Portaria nº 038/PROGRAD/PROAFE/UFSC de 23 de outubro de 2023, conforme a distribuição por incisos realizada pelas coordenadorias de curso.

Fonte: Pró-Reitoria de Graduação, UFSC, 2024.

Tabela 5.5 – Especialização: alunos ingressantes.

TABELA: 5.5			AÇÕES AFIRMATIVAS					
PÓS-GRADUAÇÃO: ESPECIALIZAÇÃO			ALUNOS INGRESSANTES					
CENTRO DE ENSINO / CURSO	CURSO	AMPLA CONCORRÊNCIA	AÇÕES AFIRMATIVAS					
			ESCOLAS PÚBLICAS	PRETOS, PARDOS E INDÍGENAS	QUILOMBOLAS	PESSOAS COM DEFICIÊNCIA (PCD's)	RENDIA PER CAPITA (inferior a 1,5 salário mínimo)	PESSOAS TRANS.
CENTRO DE CIÊNCIAS DA EDUCAÇÃO (CED)	0	0	0	0	0	0	0	0
Psicopedagogia Institucional	0	0	0	0	0	0	0	0
CENTRO DE CIÊNCIAS DA SAÚDE (CCS)	1.180	1.180	0	0	0	0	0	0
Medicina da Família e comunidade	0	0	0	0	0	0	0	0
Medicina da Família e comunidade 2023	1.180	1.180	0	0	0	0	0	0
CENTRO TECNOLÓGICO (CTC)	27	24	0	3	0	0	0	0
Permacultura	0	0	0	0	0	0	0	0
Veículos Elétricos e Autônomos	0	0	0	0	0	0	0	0
Engenharia de Avaliações e Perícias	0	0	0	0	0	0	0	0
Residência em Arquitetura e Urbanismo	27	24	0	3	0	0	0	0
TOTAL DE VAGAS RESERVADAS (Lei de Cotas nº 12.711/2012)	1.207	1.204	0	3	0	0	0	0

Fonte: Censo de Educação Superior, INEP/MEC, 2024.

Tabela 5.6 – Especialização: alunos matriculados.

TABELA: 5.6			AÇÕES AFIRMATIVAS					
PÓS-GRADUAÇÃO: ESPECIALIZAÇÃO			ALUNOS MATRICULADOS					
CENTRO DE ENSINO / CURSO	CURSO	AMPLA CONCORRÊNCIA	AÇÕES AFIRMATIVAS					
			ESCOLAS PÚBLICAS	PRETOS, PARDOS E INDÍGENAS	QUILOMBOLAS	PESSOAS COM DEFICIÊNCIA (PCD's)	RENDIA PER CAPITA (inferior a 1,5 salário mínimo)	PESSOAS TRANS.
CENTRO DE CIÊNCIAS DA EDUCAÇÃO (CED)	234	192	0	37	0	5	0	0
Psicopedagogia Institucional	234	192	0	37	0	5	0	0
CENTRO DE CIÊNCIAS DA SAÚDE (CCS)	3.795	3.795	0	0	0	0	0	0
Medicina da Família e comunidade	1.154	1.154	0	0	0	0	0	0
Medicina da Família e comunidade 2023	2.641	2.641	0	0	0	0	0	0
CENTRO TECNOLÓGICO (CTC)	126	122	0	4	0	0	0	0
Permacultura	18	17	0	1	0	0	0	0
Veículos Elétricos e Autônomos	37	37	0	0	0	0	0	0
Engenharia de Avaliações e Perícias	44	44	0	0	0	0	0	0
Residência em Arquitetura e Urbanismo	27	24	0	3	0	0	0	0
TOTAL DE VAGAS RESERVADAS (Lei de Cotas nº 12.711/2012)	4.155	4.109	0	41	0	5	0	0

Fonte: Censo de Educação Superior, INEP/MEC, 2024.

Tabela 5.7 – Especialização: alunos concluintes.

TABELA: 5.7			AÇÕES AFIRMATIVAS					
PÓS-GRADUAÇÃO: ESPECIALIZAÇÃO			ALUNOS CONCLUINTES					
CENTRO DE ENSINO / CURSO	CURSO	AMPLA CONCORRÊNCIA	AÇÕES AFIRMATIVAS					
			ESCOLAS PÚBLICAS	PRETOS, PARDOS E INDÍGENAS	QUILOMBOLAS	PESSOAS COM DEFICIÊNCIA (PCD's)	RENDIA PER CAPITA (inferior a 1,5 salário mínimo)	PESSOAS TRANS.
CENTRO DE CIÊNCIAS DA EDUCAÇÃO (CED)	0	0	0	0	0	0	0	0
Psicopedagogia Institucional	0	0	0	0	0	0	0	0
CENTRO DE CIÊNCIAS DA SAÚDE (CCS)	0	0	0	0	0	0	0	0
Medicina da Família e comunidade	0	0	0	0	0	0	0	0
Medicina da Família e comunidade 2023	0	0	0	0	0	0	0	0
CENTRO TECNOLÓGICO (CTC)	18	17	0	1	0	0	0	0
Permacultura	18	17	0	1	0	0	0	0
Veículos Elétricos e Autônomos	0	0	0	0	0	0	0	0
Engenharia de Avaliações e Perícias	0	0	0	0	0	0	0	0
Residência em Arquitetura e Urbanismo	0	0	0	0	0	0	0	0
TOTAL DE VAGAS RESERVADAS (Lei de Cotas nº 12.711/2012)	18	17	0	1	0	0	0	0

Fonte: Censo de Educação Superior, INEP/MEC, 2024.

Tabela 5.8 – Mestrado acadêmico: alunos ingressantes.

TABELA: 5.8 (PARTE 1)			AÇÕES AFIRMATIVAS					
PÓS-GRADUAÇÃO: MESTRADO ACADÊMICO			ALUNOS INGRESSANTES					
CENTRO DE ENSINO / CURSO	CURSO	AMPLA CONCORRÊNCIA	AÇÕES AFIRMATIVAS					
			ESCOLAS PÚBLICAS	PRETOS, PARDOS E INDÍGENAS	QUILOMBOLAS	PESSOAS COM DEFICIÊNCIA (PCD's)	RENDIA PER CAPITA (inferior a 1,5 salário mínimo)	PESSOAS TRANS.
CENTRO DE CIÊNCIAS AGRÁRIAS (CCA)	50	47	1	1	0	0	1	0
AGROECOSSISTEMAS	14	14	0	0	0	0	0	0
AQUICULTURA	15	13	1	0	0	0	1	0
CIÊNCIA DOS ALIMENTOS	16	15	0	1	0	0	0	0
RECURSOS GENÉTICOS VEGETAIS	5	5	0	0	0	0	0	0
CENTRO DE CIÊNCIAS BIOLÓGICAS (CCB)	80	65	2	8	0	2	2	1
BIOLOGIA CELULAR E DO DESENVOLVIMENTO	8	5	0	3	0	0	0	0
BIOLOGIA DE FUNGOS, ALGAS E PLANTAS	11	11	0	0	0	0	0	0
BIOQUÍMICA	9	7	1	1	0	0	0	0
BIOTECNOLOGIA E BIOCIÊNCIAS	10	10	0	0	0	0	0	0
ECOLOGIA	14	9	0	2	0	0	2	1
FARMACOLOGIA	13	11	1	0	0	1	0	0
NEUROCIÊNCIAS	10	8	0	1	0	1	0	0
MULTICÊNTRICO EM CIÊNCIAS FISIOLÓGICAS	5	4	0	1	0	0	0	0
CENTRO TECNOLÓGICO (CTC)	354	324	2	21	0	3	4	0
ARQUITETURA E URBANISMO	34	30	1	2	0	0	1	0
CIÊNCIA DA COMPUTAÇÃO	44	42	0	1	0	0	1	0
CIÊNCIA E ENGENHARIA DE MATERIAIS	20	20	0	0	0	0	0	0
ENGENHARIA AMBIENTAL	20	18	0	2	0	0	0	0
ENGENHARIA CIVIL	24	20	1	2	0	0	1	0
ENGENHARIA DE ALIMENTOS	13	9	0	4	0	0	0	0
ENGENHARIA DE AUTOMAÇÃO E SISTEMAS	29	29	0	0	0	0	0	0
ENGENHARIA DE PRODUÇÃO	12	10	0	2	0	0	0	0
ENGENHARIA DE TRANSPORTES E GESTÃO TERRITORIAL	23	20	0	1	0	1	1	0
ENGENHARIA, GESTÃO E MÍDIA DO CONHECIMENTO*	20	17	0	1	0	2	0	0
ENGENHARIA ELÉTRICA	52	46	0	6	0	0	0	0
ENGENHARIA MECÂNICA	38	38	0	0	0	0	0	0
ENGENHARIA QUÍMICA	25	25	0	0	0	0	0	0
CENTRO DE CIÊNCIAS FÍSICAS E MATEMÁTICAS (CFM)	62	57	0	3	0	1	1	0
FÍSICA	14	12	0	2	0	0	0	0
MATEMÁTICA PURA E APLICADA	12	12	0	0	0	0	0	0
OCEANOGRAFIA	14	11	0	1	0	1	1	0
QUÍMICA	22	22	0	0	0	0	0	0
CENTRO DE CIÊNCIAS JURÍDICAS (CCJ)	53	48	0	4	0	1	0	0
DIREITO	53	48	0	4	0	1	0	0
CENTRO DE DESPORTOS (CDS)	18	15	0	3	0	0	0	0
EDUCAÇÃO FÍSICA	18	15	0	3	0	0	0	0

TABELA: 5.8 (PARTE 2)			AÇÕES AFIRMATIVAS					
PÓS-GRADUAÇÃO: MESTRADO ACADÊMICO			ALUNOS INGRESSANTES					
CENTRO DE ENSINO	CURSO	AMPLA CONCORRÊNCIA	AÇÕES AFIRMATIVAS					
			ESCOLAS PÚBLICAS	PRETOS, PARADOS E INDÍGENAS	QUILOMBOLAS	PESSOAS COM DEFICIÊNCIA (PCD's)	RENDIA PER CAPITA (inferior a 1,5 salário mínimo)	PESSOAS TRANS.
CENTRO DE FILOSOFIA E CIÊNCIAS HUMANAS (CFH)	122	99	0	17	0	2	2	2
ANTROPOLOGIA SOCIAL	19	11	0	6	0	0	0	2
FILOSOFIA	16	12	0	2	0	0	2	0
GEOGRAFIA	11	9	0	2	0	0	0	0
GEOLOGIA	9	7	0	2	0	0	0	0
HISTÓRIA	17	15	0	1	0	1	0	0
PSICOLOGIA	34	30	0	3	0	1	0	0
SOCIOLOGIA E CIÊNCIA POLÍTICA	16	15	0	1	0	0	0	0
CENTRO DE COMUNICAÇÃO E EXPRESSÃO (CCE)	126	103	1	14	0	6	2	0
DESIGN	11	8	1	1	0	0	1	0
ESTUDOS DA TRADUÇÃO	27	22	0	2	0	3	0	0
INGLÊS: ESTUDOS LINGÜÍSTICOS E LITERÁRIOS	18	17	0	1	0	0	0	0
JORNALISMO	8	6	0	2	0	0	0	0
LINGÜÍSTICA	35	28	0	4	0	3	0	0
LITERATURA	27	22	0	4	0	0	1	0
CENTRO DE CIÊNCIAS DA SAÚDE (CCS)	156	134	8	12	0	1	1	0
ASSISTÊNCIA FARMACÉUTICA	10	10	0	0	0	0	0	0
CIÊNCIAS MÉDICAS	12	12	0	0	0	0	0	0
ENFERMAGEM	36	25	4	6	0	0	1	0
FARMÁCIA	10	10	0	0	0	0	0	0
FONAUDIOLOGIA	13	13	0	0	0	0	0	0
NUTRIÇÃO	17	16	0	1	0	0	0	0
ODONTOLOGIA	35	33	1	1	0	0	0	0
SAÚDE COLETIVA	23	15	3	4	0	1	0	0
CENTRO SOCIOECONÔMICO (CSE)	68	57	0	8	0	1	0	2
ADMINISTRAÇÃO	13	10	0	3	0	0	0	0
CONTABILIDADE	14	13	0	1	0	0	0	0
ECONOMIA	12	11	0	1	0	0	0	0
RELAÇÕES INTERNACIONAIS	15	13	0	1	0	0	0	1
SERVIÇO SOCIAL	14	10	0	2	0	1	0	1
CENTRO DE CIÊNCIAS, TECNOLOGIAS E SAÚDE (ARA)	57	52	0	3	0	1	1	0
CIÊNCIAS DA REABILITAÇÃO	9	9	0	0	0	0	0	0
ENERGIA E SUSTENTABILIDADE	14	13	0	0	0	1	0	0
TECNOLOGIAS DA INFORMAÇÃO E COMUNICAÇÃO	34	30	0	3	0	0	1	0
CENTRO TECNOLÓGICO, DE CIÊNCIAS EXATAS E EDUCAÇÃO (BNU)	25	22	0	1	0	2	0	0
ENGENHARIA TÊXTIL	15	13	0	1	0	1	0	0
NANOCIÊNCIA, PROCESSOS E MATERIAIS AVANÇADOS	10	9	0	0	0	1	0	0
CENTRO DE CIÊNCIAS RURAIS (CBS)	24	21	2	1	0	0	0	0
ECOSSISTEMAS AGRÍCOLAS E NATURAIS	14	13	0	1	0	0	0	0
MEDICINA VETERINÁRIA CONVECIONAL E INTEGRATIVA	10	8	2	0	0	0	0	0
CENTRO TECNOLÓGICO DE JOINVILLE (JOI)	68	64	0	3	0	1	0	0
ENGENHARIA DE SISTEMAS ELETRÔNICOS	25	24	0	0	0	1	0	0
ENGENHARIA E CIÊNCIAS MECÂNICAS	43	40	0	3	0	0	0	0
TOTAL DE VAGAS RESERVADAS (Lei de Cotas nº 12.711/2012)	1.335	1.171	16	106	0	22	14	6

Fonte: Censo de Educação Superior, INEP/MEC, 2024.

Tabela 5.9 – Mestrado acadêmico: alunos matriculados.

TABELA: 5.9 (PARTE 1)			AÇÕES AFIRMATIVAS					
PÓS-GRADUAÇÃO: MESTRADO ACADÊMICO			ALUNOS MATRICULADOS					
CENTRO DE ENSINO / CURSO	CURSO	AMPLA CONCORRÊNCIA	AÇÕES AFIRMATIVAS					
			ESCOLAS PÚBLICAS	PRETOS, PARDOS E INDÍGENAS	QUILOMBOLAS	PESSOAS COM DEFICIÊNCIA (PCD's)	RENDIA PER CAPITA (inferior a 1,5 salário mínimo)	PESSOAS TRANS.
CENTRO DE CIÊNCIAS AGRÁRIAS (CCA)	138	126	1	8	0	2	1	0
AGROECOSSISTEMAS	45	43	0	1	0	1	0	0
AQUICULTURA	37	34	1	1	0	0	1	0
CIÊNCIA DOS ALIMENTOS	34	30	0	4	0	0	0	0
RECURSOS GENÉTICOS VEGETAIS	22	19	0	2	0	1	0	0
CENTRO DE CIÊNCIAS BIOLÓGICAS (CCB)	223	197	2	15	1	2	5	1
BIOLOGIA CELULAR E DO DESENVOLVIMENTO	31	25	0	6	0	0	0	0
BIOLOGIA DE FUNGOS, ALGAS E PLANTAS	34	32	0	0	0	0	2	0
BIOQUÍMICA	23	20	1	2	0	0	0	0
BIOTECNOLOGIA E BIOCÊNCIAS	29	28	0	1	0	0	0	0
ECOLOGIA	35	28	0	3	1	0	2	1
FARMACOLOGIA	28	26	1	0	0	1	0	0
NEUROCIÊNCIAS	31	28	0	1	0	1	1	0
MULTICÊNTRICO EM CIÊNCIAS FISIOLÓGICAS	12	10	0	2	0	0	0	0
CENTRO TECNOLÓGICO (CTC)	943	870	8	53	0	6	6	0
ARQUITETURA E URBANISMO	91	76	7	5	0	1	2	0
CIÊNCIA DA COMPUTAÇÃO	95	90	0	4	0	0	1	0
CIÊNCIA E ENGENHARIA DE MATERIAIS	53	53	0	0	0	0	0	0
ENGENHARIA AMBIENTAL	45	41	0	2	0	1	1	0
ENGENHARIA CIVIL	71	63	1	6	0	0	1	0
ENGENHARIA DE ALIMENTOS	31	24	0	7	0	0	0	0
ENGENHARIA DE AUTOMAÇÃO E SISTEMAS	54	54	0	0	0	0	0	0
ENGENHARIA DE PRODUÇÃO	46	41	0	5	0	0	0	0
ENGENHARIA DE TRANSPORTES E GESTÃO TERRITORIAL	55	49	0	4	0	1	1	0
ENGENHARIA, GESTÃO E MÍDIA DO CONHECIMENTO*	72	66	0	4	0	2	0	0
ENGENHARIA ELÉTRICA	150	135	0	14	0	1	0	0
ENGENHARIA MECÂNICA	107	106	0	1	0	0	0	0
ENGENHARIA QUÍMICA	73	72	0	1	0	0	0	0
CENTRO DE CIÊNCIAS FÍSICAS E MATEMÁTICAS (CFM)	165	142	3	16	0	1	3	0
FÍSICA	36	25	3	6	0	0	2	0
MATEMÁTICA PURA E APLICADA	30	29	0	1	0	0	0	0
OCEANOGRAFIA	34	26	0	6	0	1	1	0
QUÍMICA	65	62	0	3	0	0	0	0
CENTRO DE CIÊNCIAS JURÍDICAS (CCJ)	145	128	0	14	0	3	0	0
DIREITO	145	128	0	14	0	3	0	0
CENTRO DE DESPORTOS (CDS)	64	57	0	6	0	0	1	0
EDUCAÇÃO FÍSICA	64	57	0	6	0	0	1	0

TABELA: 5.9 (PARTE 2)			AÇÕES AFIRMATIVAS					
PÓS-GRADUAÇÃO: MESTRADO ACADÊMICO			ALUNOS MATRICULADOS					
CENTRO DE ENSINO	CURSO	AMPLA CONCORRÊNCIA	AÇÕES AFIRMATIVAS					
			ESCOLAS PÚBLICAS	PRETOS, PARDOS E INDÍGENAS	QUILOMBOLAS	PESSOAS COM DEFICIÊNCIA (P/CD's)	REND A PER CAPITA (inferior a 1,5 salário mínimo)	PESSOAS TRANS.
CENTRO DE FILOSOFIA E CIÊNCIAS HUMANAS (CFH)	339	289	0	38	0	6	4	2
ANTROPOLOGIA SOCIAL	45	31	0	12	0	0	0	2
FILOSOFIA	49	41	0	3	0	1	4	0
GEOGRAFIA	31	27	0	3	0	1	0	0
GEOLOGIA	21	18	0	3	0	0	0	0
HISTÓRIA	49	45	0	3	0	1	0	0
PSICOLOGIA	102	90	0	9	0	3	0	0
SOCIOLOGIA E CIÊNCIA POLÍTICA	42	37	0	5	0	0	0	0
CENTRO DE COMUNICAÇÃO E EXPRESSÃO (CCE)	330	278	1	33	0	15	2	1
DESIGN	42	39	1	1	0	0	1	0
ESTUDOS DA TRADUÇÃO	76	54	0	14	0	8	0	0
INGLÊS: ESTUDOS LINGÜÍSTICOS E LITERÁRIOS	41	37	0	4	0	0	0	0
JORNALISMO	36	29	0	5	0	1	0	1
LINGÜÍSTICA	67	56	0	5	0	6	0	0
LITERATURA	68	63	0	4	0	0	1	0
CENTRO DE CIÊNCIAS DA SAÚDE (CCS)	380	328	19	28	0	1	4	0
ASSISTÊNCIA FARMACÊUTICA	19	19	0	0	0	0	0	0
CIÊNCIAS MÉDICAS	23	23	0	0	0	0	0	0
ENFERMAGEM	83	62	7	12	0	0	2	0
FARMÁCIA	30	28	0	2	0	0	0	0
FONOAUDIOLOGIA	32	29	1	2	0	0	0	0
NUTRIÇÃO	57	52	1	4	0	0	0	0
ODONTOLOGIA	76	69	5	1	0	0	1	0
SAÚDE COLETIVA	60	46	5	7	0	1	1	0
CENTRO SOCIOECONÔMICO (CSE)	172	145	0	23	0	2	0	2
ADMINISTRAÇÃO	25	18	0	7	0	0	0	0
CONTABILIDADE	34	28	0	6	0	0	0	0
ECONOMIA	24	23	0	1	0	0	0	0
RELAÇÕES INTERNACIONAIS	33	30	0	2	0	0	0	1
SERVIÇO SOCIAL	56	46	0	7	0	2	0	1
CENTRO DE CIÊNCIAS DA EDUCAÇÃO (CED)	207	180	0	24	0	2	0	1
CIÊNCIA DA INFORMAÇÃO	37	37	0	0	0	0	0	0
EDUCAÇÃO	116	94	0	20	0	2	0	0
EDUCAÇÃO CIENTÍFICA E TECNOLÓGICA	54	49	0	4	0	0	0	1
CENTRO DE CIÊNCIAS, TECNOLOGIAS E SAÚDE (ARA)	150	136	0	10	0	3	1	0
CIÊNCIAS DA REABILITAÇÃO	37	37	0	0	0	0	0	0
ENERGIA E SUSTENTABILIDADE	38	33	0	3	0	2	0	0
TECNOLOGIAS DA INFORMAÇÃO E COMUNICAÇÃO	75	66	0	7	0	1	1	0
CENTRO TECNOLÓGICO, DE CIÊNCIAS EXATAS E EDUCAÇÃO (BNU)	77	72	0	3	0	2	0	0
ENGENHARIA TÊXTIL	43	40	0	2	0	1	0	0
NANOCIÊNCIA, PROCESSOS E MATERIAIS AVANÇADOS	34	32	0	1	0	1	0	0
CENTRO DE CIÊNCIAS RURAIS (CBS)	55	49	3	1	0	1	1	0
ECOSSISTEMAS AGRÍCOLAS E NATURAIS	28	26	0	1	0	1	0	0
MEDICINA VETERINÁRIA CONVECCIONAL E INTEGRATIVA	27	23	3	0	0	0	1	0
CENTRO TECNOLÓGICO DE JOINVILLE (JOI)	135	128	0	7	0	0	0	0
ENGENHARIA DE SISTEMAS ELETRÔNICOS	46	45	0	1	0	0	0	0
ENGENHARIA E CIÊNCIAS MECÂNICAS	89	83	0	6	0	0	0	0
TOTAL	3.523	3.125	37	279	1	46	28	7

Fonte: Censo de Educação Superior, INEP/MEC, 2024.

Tabela 5.10 – Mestrado acadêmico: alunos concluintes.

TABELA: 5.10 (PARTE 1)			AÇÕES AFIRMATIVAS					
PÓS-GRADUAÇÃO: MESTRADO ACADÊMICO			ALUNOS CONCLUINTEs					
CENTRO DE ENSINO / CURSO	CURSO	AMPLA CONCORRÊNCIA	AÇÕES AFIRMATIVAS					
			ESCOLAS PÚBLICAS	PRETOS, PARDOS E INDÍGENAS	QUILOMBOLAS	PESSOAS COM DEFICIÊNCIA (PCD's)	RENDIA PER CAPITA (inferior a 1,5 salário mínimo)	PESSOAS TRANS.
CENTRO DE CIÊNCIAS AGRÁRIAS (CCA)	41	35	0	6	0	0	0	0
AGROECOSSISTEMAS	13	12	0	1	0	0	0	0
AQUICULTURA	6	4	0	2	0	0	0	0
CIÊNCIA DOS ALIMENTOS	13	11	0	2	0	0	0	0
RECURSOS GENÉTICOS VEGETAIS	9	8	0	1	0	0	0	0
CENTRO DE CIÊNCIAS BIOLÓGICAS (CCB)	77	67	0	7	0	0	3	0
BIOLOGIA CELULAR E DO DESENVOLVIMENTO	18	15	0	3	0	0	0	0
BIOLOGIA DE FUNGOS, ALGAS E PLANTAS	11	9	0	0	0	0	2	0
BIOQUÍMICA	7	7	0	0	0	0	0	0
BIOTECNOLOGIA E BIOCÊNCIAS	9	8	0	1	0	0	0	0
ECOLOGIA	10	9	0	1	0	0	0	0
FARMACOLOGIA	11	10	0	1	0	0	0	0
NEUROCIÊNCIAS	6	5	0	0	0	0	1	0
MULTICÊNTRICO EM CIÊNCIAS FISIOLÓGICAS	5	4	0	1	0	0	0	0
CENTRO TECNOLÓGICO (CTC)	242	234	1	7	0	0	0	0
ARQUITETURA E URBANISMO	33	30	1	2	0	0	0	0
CIÊNCIA DA COMPUTAÇÃO	16	16	0	0	0	0	0	0
CIÊNCIA E ENGENHARIA DE MATERIAIS	12	12	0	0	0	0	0	0
ENGENHARIA AMBIENTAL	12	12	0	0	0	0	0	0
ENGENHARIA CIVIL	20	19	0	1	0	0	0	0
ENGENHARIA DE ALIMENTOS	5	5	0	0	0	0	0	0
ENGENHARIA DE AUTOMAÇÃO E SISTEMAS	9	9	0	0	0	0	0	0
ENGENHARIA DE PRODUÇÃO	13	13	0	0	0	0	0	0
ENGENHARIA DE TRANSPORTES E GESTÃO TERRITORIAL	12	11	0	1	0	0	0	0
ENGENHARIA, GESTÃO E MÍDIA DO CONHECIMENTO*	18	18	0	0	0	0	0	0
ENGENHARIA ELÉTRICA	43	41	0	2	0	0	0	0
ENGENHARIA MECÂNICA	30	29	0	1	0	0	0	0
ENGENHARIA QUÍMICA	19	19	0	0	0	0	0	0
CENTRO DE CIÊNCIAS FÍSICAS E MATEMÁTICAS (CFM)	50	45	0	4	0	0	1	0
FÍSICA	13	11	0	2	0	0	0	0
MATEMÁTICA PURA E APLICADA	10	10	0	0	0	0	0	0
OCEANOGRAFIA	9	7	0	1	0	0	1	0
QUÍMICA	18	17	0	1	0	0	0	0
CENTRO DE CIÊNCIAS JURÍDICAS (CCJ)	52	44	0	7	0	1	0	0
DIREITO	52	44	0	7	0	1	0	0
CENTRO DE DESPORTOS (CDS)	23	22	0	1	0	0	0	0
EDUCAÇÃO FÍSICA	23	22	0	1	0	0	0	0

TABELA: 5.10 (PARTE 2)			AÇÕES AFIRMATIVAS					
PÓS-GRADUAÇÃO: Mestrado Acadêmico			ALUNOS CONCLUÍNTES					
CENTRO DE ENSINO	CURSO	AMPLA CONCORRÊNCIA	AÇÕES AFIRMATIVAS					
			ESCOLAS PÚBLICAS	PRETOS, PARDOS E INDÍGENAS	QUILOMBOLAS	PESSOAS COM DEFICIÊNCIA (PCD's)	REND. PER CAPITA (inferior a 1,5 salário mínimo)	PESSOAS TRANS.
CENTRO DE FILOSOFIA E CIÊNCIAS HUMANAS (CPH)	113	98	0	13	0	1	1	0
ANTROPOLOGIA SOCIAL	9	7	0	2	0	0	0	0
FILOSOFIA	20	19	0	0	0	0	1	0
GEOGRAFIA	11	9	0	2	0	0	0	0
GEOLOGIA	7	7	0	0	0	0	0	0
HISTÓRIA	15	13	0	2	0	0	0	0
PSICOLOGIA	39	34	0	4	0	1	0	0
SOCIOLOGIA E CIÊNCIA POLÍTICA	12	9	0	3	0	0	0	0
CENTRO DE COMUNICAÇÃO E EXPRESSÃO (CCE)	97	85	0	7	0	5	0	0
DESIGN	16	16	0	0	0	0	0	0
ESTUDOS DA TRADIÇÃO	19	14	0	3	0	2	0	0
INGLÊS: ESTUDOS LINGÜÍSTICOS E LITERÁRIOS	10	8	0	2	0	0	0	0
JORNALISMO	12	9	0	2	0	1	0	0
LINGÜÍSTICA	25	23	0	0	0	2	0	0
LITERATURA	15	15	0	0	0	0	0	0
CENTRO DE CIÊNCIAS DA SAÚDE (CCS)	110	91	8	7	0	0	4	0
ASSISTÊNCIA FARMACÊUTICA	3	3	0	0	0	0	0	0
CIÊNCIAS MÉDICAS	5	5	0	0	0	0	0	0
ENFERMAGEM	33	25	3	3	0	0	2	0
FARMÁCIA	12	11	0	1	0	0	0	0
FONAUDIOLOGIA	9	7	1	1	0	0	0	0
NUTRIÇÃO	19	17	1	1	0	0	0	0
ODONTOLOGIA	15	13	1	0	0	0	1	0
SAÚDE COLETIVA	14	10	2	1	0	0	1	0
CENTRO SOCIOECONÔMICO (CSE)	58	54	0	4	0	0	0	0
ADMINISTRAÇÃO	5	5	0	0	0	0	0	0
CONTABILIDADE	8	6	0	2	0	0	0	0
ECONOMIA	4	4	0	0	0	0	0	0
RELAÇÕES INTERNACIONAIS	16	15	0	1	0	0	0	0
SERVIÇO SOCIAL	25	24	0	1	0	0	0	0
CENTRO DE CIÊNCIAS DA EDUCAÇÃO (CED)	58	49	0	9	0	0	0	0
CIÊNCIA DA INFORMAÇÃO	15	15	0	0	0	0	0	0
EDUCAÇÃO	28	20	0	8	0	0	0	0
EDUCAÇÃO CIENTÍFICA E TECNOLÓGICA	15	14	0	1	0	0	0	0
CENTRO DE CIÊNCIAS, TECNOLOGIAS E SAÚDE (ARA)	45	43	0	2	0	0	0	0
CIÊNCIAS DA REABILITAÇÃO	20	20	0	0	0	0	0	0
ENERGIA E SUSTENTABILIDADE	7	6	0	1	0	0	0	0
TECNOLOGIAS DA INFORMAÇÃO E COMUNICAÇÃO	18	17	0	1	0	0	0	0
CENTRO TECNOLÓGICO, DE CIÊNCIAS EXATAS E EDUCAÇÃO (BNU)	22	22	0	0	0	0	0	0
ENGENHARIA TÊXTIL	12	12	0	0	0	0	0	0
NANOCIÊNCIA, PROCESSOS E MATERIAIS AVANÇADOS	10	10	0	0	0	0	0	0
CENTRO DE CIÊNCIAS RURAIS (CRS)	13	8	2	0	0	2	1	0
ECOSSISTEMAS AGRÍCOLAS E NATURAIS	6	4	0	0	0	2	0	0
MEDICINA VETERINÁRIA CONVEGIONAL E INTEGRATIVA	7	4	2	0	0	0	1	0
CENTRO TECNOLÓGICO DE JOINVILLE (JOI)	27	25	0	2	0	0	0	0
ENGENHARIA DE SISTEMAS ELETRÔNICOS	6	6	0	0	0	0	0	0
ENGENHARIA E CIÊNCIAS MECÂNICAS	21	19	0	2	0	0	0	0
TOTAL	1.028	922	11	76	0	9	10	0

Fonte: Censo de Educação Superior, INEP/MEC, 2024.

Tabela 5.11 – Mestrado profissional: alunos ingressantes.

TABELA: 5.11				AÇÕES AFIRMATIVAS					
PÓS-GRADUAÇÃO: Mestrado Profissional				ALUNOS INGRESSANTES					
CENTRO DE ENSINO	CURSO	TOTAL	AMPLA CONCORRÊNCIA	AÇÕES AFIRMATIVAS					
				ESCOLAS PÚBLICAS	PRETOS, PARDOS E INDÍGENAS	QUILOMBOLAS	PESSOAS COM DEFICIÊNCIA (PCD's)	REND. PER CAPITA (inferior a 1,5 salário mínimo)	PESSOAS TRANS.
ARA	ENSINO DE FÍSICA	11	11	0	0	0	0	0	0
BNU	ENSINO DE FÍSICA	0	0	0	0	0	0	0	0
	MATEMÁTICA	0	0	0	0	0	0	0	0
CCB	ENSINO DE BIOLOGIA EM REDE NACIONAL	25	25	0	0	0	0	0	0
	FARMACOLOGIA	12	11	0	1	0	0	0	0
	PERÍCIAS CRIMINAIS AMBIENTAIS	0	0	0	0	0	0	0	0
CCE	LETRAS	11	11	0	0	0	0	0	0
CCJ	DIREITO	33	30	0	0	0	3	0	0
CCS	GESTÃO DO CUIDADO EM ENFERMAGEM	7	6	0	1	0	0	0	0
	INFORMÁTICA EM SAÚDE	17	17	0	0	0	0	0	0
	SAÚDE DA FAMÍLIA	12	7	0	5	0	0	0	0
	SAÚDE MENTAL E ATENÇÃO PSICOSSOCIAL	0	0	0	0	0	0	0	0
CED	ENSINO DE HISTÓRIA	15	15	0	0	0	0	0	0
CPH	DESASTRES NATURAIS	11	9	0	1	0	1	0	0
CFM	ENSINO DE FÍSICA	9	9	0	0	0	0	0	0
	MATEMÁTICA	25	23	0	2	0	0	0	0
CSE	ADMINISTRAÇÃO UNIVERSITÁRIA	25	19	0	3	0	3	0	0
	PLANEJAMENTO E CONTROLE DE GESTÃO*	10	7	0	2	0	1	0	0
	PROPRIEDADE INTELECTUAL E TRANSFERÊNCIA DE TECNOLOGIA PARA INOVAÇÃO	13	12	0	1	0	0	0	0
TOTAL DE VAGAS RESERVADAS (Lei de Cotas nº 12.711/2012)		236	212	0	16	0	8	0	0

Fonte: Censo de Educação Superior, INEP/MEC, 2024.

Tabela 5.12 – Mestrado profissional: alunos matriculados.

TABELA: 5.12				AÇÕES AFIRMATIVAS					
PÓS-GRADUAÇÃO: MESTRADO PROFISSIONAL				ALUNOS MATRICULADOS					
CENTRO DE ENSINO	CURSO	TOTAL	AMPLA CONCORRÊNCIA	AÇÕES AFIRMATIVAS					
				ESCOLAS PÚBLICAS	PRETOS, PARDOS E INDÍGENAS	QUILOMBOLAS	PESSOAS COM DEFICIÊNCIA (PCD's)	RENDIA PER CAPITA (inferior a 1,5 salário mínimo)	PESSOAS TRANS.
ARA	ENSINO DE FÍSICA	24	24	0	0	0	0	0	0
BNU	ENSINO DE FÍSICA	18	18	0	0	0	0	0	0
	MATEMÁTICA	32	32	0	0	0	0	0	0
CCB	ENSINO DE BIOLOGIA EM REDE NACIONAL	57	55	0	2	0	0	0	0
	FARMACOLOGIA	30	29	0	1	0	0	0	0
	PERÍCIAS CRIMINAIS AMBIENTAIS	3	3	0	0	0	0	0	0
CCE	LETRAS	25	25	0	0	0	0	0	0
CCJ	DIREITO	120	112	0	5	0	3	0	0
CCS	GESTÃO DO CUIDADO EM ENFERMAGEM	38	34	0	4	0	0	0	0
	INFORMÁTICA EM SAÚDE	46	46	0	0	0	0	0	0
	SAÚDE DA FAMÍLIA	12	7	0	5	0	0	0	0
	SAÚDE MENTAL E ATENÇÃO PSICOSSOCIAL	29	25	0	3	0	1	0	0
CED	ENSINO DE HISTÓRIA	40	39	0	0	0	1	0	0
CFH	DESASTRES NATURAIS	37	32	0	4	0	1	0	0
CFM	ENSINO DE FÍSICA	23	23	0	0	0	0	0	0
	MATEMÁTICA	32	30	0	2	0	0	0	0
CSE	ADMINISTRAÇÃO UNIVERSITÁRIA	77	67	0	6	0	4	0	0
	PLANEJAMENTO E CONTROLE DE GESTÃO*	50	45	0	4	0	1	0	0
	PROPRIEDADE INTELECTUAL E TRANSFERÊNCIA DE TECNOLOGIA PARA INOVAÇÃO	31	30	0	1	0	0	0	0
TOTAL DE VAGAS RESERVADAS (Lei de Cotas nº 12.711/2012)		732	684	0	37	0	11	0	0

Fonte: Censo de Educação Superior, INEP/MEC, 2024.

Tabela 5.13 – Mestrado profissional: alunos concluintes.

TABELA: 5.13				AÇÕES AFIRMATIVAS					
PÓS-GRADUAÇÃO: MESTRADO PROFISSIONAL				ALUNOS CONCLUINTE					
CENTRO DE ENSINO	CURSO	TOTAL	AMPLA CONCORRÊNCIA	AÇÕES AFIRMATIVAS					
				ESCOLAS PÚBLICAS	PRETOS, PARDOS E INDÍGENAS	QUILÔMBOLAS	PESSOAS COM DEFICIÊNCIA (PCD's)	RENDIA PER CAPITA (inferior a 1,5 salário mínimo)	PESSOAS TRANS.
ARA	ENSINO DE FÍSICA	3	3	0	0	0	0	0	0
BNU	ENSINO DE FÍSICA	4	4	0	0	0	0	0	0
	MATEMÁTICA	9	9	0	0	0	0	0	0
CCB	ENSINO DE BIOLOGIA EM REDE NACIONAL	15	15	0	0	0	0	0	0
	FARMACOLOGIA	9	9	0	0	0	0	0	0
CCE	PERÍCIAS CRIMINAIS AMBIENTAIS	2	2	0	0	0	0	0	0
	LETRAS	6	6	0	0	0	0	0	0
CCJ	DIREITO	19	18	0	1	0	0	0	0
CCS	GESTÃO DO CUIDADO EM ENFERMAGEM	18	17	0	1	0	0	0	0
	INFORMÁTICA EM SAÚDE	10	10	0	0	0	0	0	0
CED	SAÚDE DA FAMÍLIA	0	0	0	0	0	0	0	0
	SAÚDE MENTAL E ATENÇÃO PSICOSSOCIAL	7	7	0	0	0	0	0	0
CFH	ENSINO DE HISTÓRIA	6	6	0	0	0	0	0	0
CFM	DESASTRES NATURAIS	6	6	0	0	0	0	0	0
	ENSINO DE FÍSICA	1	1	0	0	0	0	0	0
CSE	MATEMÁTICA	7	7	0	0	0	0	0	0
	ADMINISTRAÇÃO UNIVERSITÁRIA	21	20	0	1	0	0	0	0
	PLANEJAMENTO E CONTROLE DE GESTÃO*	27	27	0	0	0	0	0	0
	PROPRIEDADE INTELECTUAL E TRANSFERÊNCIA DE TECNOLOGIA PARA INOVAÇÃO	6	6	0	0	0	0	0	0
TOTAL DE VAGAS RESERVADAS (Lei de Cotas nº 12.711/2012)				182	179	0	3	0	0

Fonte: Censo de Educação Superior, INEP/MEC, 2024.

Tabela 5.14 – Doutorado acadêmico: alunos ingressantes.

TABELA: 5.14 (PARTE 1)			AÇÕES AFIRMATIVAS					
PÓS-GRADUAÇÃO: DOUTORADO ACADÊMICO			ALUNOS INGRESSANTES					
CENTRO DE ENSINO / CURSO	CURSO	AMPLA CONCORRÊNCIA	AÇÕES AFIRMATIVAS					
			ESCOLAS PÚBLICAS	PRETOS, PARDOS E INDÍGENAS	QUILOMBOLAS	PESSOAS COM DEFICIÊNCIA (PCD's)	RENDIA PER CAPITA (inferior a 1,5 salário mínimo)	PESSOAS TRANS.
CENTRO DE CIÊNCIAS AGRÁRIAS (CCA)	33	24	3	4	0	0	2	0
AGROECOSSISTEMAS	6	6	0	0	0	0	0	0
AQUICULTURA	11	5	3	1	0	0	2	0
CIÊNCIA DOS ALIMENTOS	11	8	0	3	0	0	0	0
RECURSOS GENÉTICOS VEGETAIS	5	5	0	0	0	0	0	0
CENTRO DE CIÊNCIAS BIOLÓGICAS (CCB)	57	46	0	10	0	0	1	0
BIOLOGIA CELULAR E DO DESENVOLVIMENTO	7	4	0	3	0	0	0	0
BIOLOGIA DE FUNGOS, ALGAS E PLANTAS	5	3	0	1	0	0	1	0
BIOQUÍMICA	15	12	0	3	0	0	0	0
BIOTECNOLOGIA E BIOCÊNCIAS	9	8	0	1	0	0	0	0
ECOLOGIA	8	7	0	1	0	0	0	0
FARMACOLOGIA	5	5	0	0	0	0	0	0
MULTICÊNTRICO EM CIÊNCIAS FISIOLÓGICAS	0	0	0	0	0	0	0	0
NEUROCIÊNCIAS	8	7	0	1	0	0	0	0
CENTRO TECNOLÓGICO (CTC)	214	206	2	6	0	0	0	0
ARQUITETURA E URBANISMO	30	28	2	0	0	0	0	0
CIÊNCIA DA COMPUTAÇÃO	11	11	0	0	0	0	0	0
CIÊNCIA E ENGENHARIA DE MATERIAIS	22	22	0	0	0	0	0	0
ENGENHARIA AMBIENTAL	15	15	0	0	0	0	0	0
ENGENHARIA CIVIL	14	13	0	1	0	0	0	0
ENGENHARIA DE ALIMENTOS	12	10	0	2	0	0	0	0
ENGENHARIA DE AUTOMAÇÃO E SISTEMAS	10	10	0	0	0	0	0	0
ENGENHARIA DE PRODUÇÃO	13	12	0	1	0	0	0	0
ENGENHARIA, GESTÃO E MÍDIA DO CONHECIMENTO*	17	15	0	2	0	0	0	0
ENGENHARIA ELÉTRICA	20	20	0	0	0	0	0	0
ENGENHARIA MECÂNICA	19	19	0	0	0	0	0	0
ENGENHARIA QUÍMICA	31	31	0	0	0	0	0	0
CENTRO DE CIÊNCIAS FÍSICAS E MATEMÁTICAS (CFM)	44	38	0	6	0	0	0	0
FÍSICA	14	13	0	1	0	0	0	0
MATEMÁTICA PURA E APLICADA	12	12	0	0	0	0	0	0
QUÍMICA	18	13	0	5	0	0	0	0
CENTRO DE FILOSOFIA E CIÊNCIAS HUMANAS (CFH)	107	83	0	17	0	5	1	1
ANTROPOLOGIA SOCIAL	17	11	0	4	0	1	0	1
FILOSOFIA	17	13	0	2	0	1	1	0
GEOGRAFIA	17	14	0	1	0	2	0	0
HISTÓRIA	16	11	0	5	0	0	0	0
PSICOLOGIA	15	14	0	1	0	0	0	0
SOCIOLOGIA E CIÊNCIA POLÍTICA	10	8	0	2	0	0	0	0
INTERDISCIPLINAR EM CIÊNCIAS HUMANAS	15	12	0	2	0	1	0	0

TABELA: 5.14 (PARTE 2)			AÇÕES AFIRMATIVAS					
PÓS-GRADUAÇÃO: DOUTORADO ACADÊMICO			ALUNOS INGRESSANTES					
CENTRO DE ENSINO / CURSO	CURSO	AMPLA CONCORRÊNCIA	AÇÕES AFIRMATIVAS					
			ESCOLAS PÚBLICAS	PRETOS, PARDOS E INDÍGENAS	QUILOMBOLAS	PESSOAS COM DEFICIÊNCIA (PCD's)	RENDIA PER CAPITA (inferior a 1,5 salário mínimo)	PESSOAS TRANS.
CENTRO DE COMUNICAÇÃO E EXPRESSÃO (CCE)	95	77	0	9	0	9	0	0
DESIGN	5	5	0	0	0	0	0	0
ESTUDOS DA TRADUÇÃO	22	19	0	2	0	1	0	0
INGLÊS: ESTUDOS LINGÜÍSTICOS E LITERÁRIOS	10	10	0	0	0	0	0	0
JORNALISMO	7	4	0	2	0	1	0	0
LINGÜÍSTICA	30	19	0	4	0	7	0	0
LITERATURA	21	20	0	1	0	0	0	0
CENTRO DE CIÊNCIAS DA SAÚDE (CCS)	70	61	2	5	0	0	2	0
ASSISTÊNCIA FARMACÊUTICA	5	4	0	1	0	0	0	0
CIÊNCIAS MÉDICAS	11	11	0	0	0	0	0	0
ENFERMAGEM	18	12	1	3	0	0	2	0
FARMÁCIA	2	2	0	0	0	0	0	0
NUTRIÇÃO	9	8	1	0	0	0	0	0
ODONTOLOGIA	13	13	0	0	0	0	0	0
SAÚDE COLETIVA	12	11	0	1	0	0	0	0
CENTRO SOCIOECONÔMICO (CSE)	62	48	0	14	0	0	0	0
ADMINISTRAÇÃO	21	16	0	5	0	0	0	0
CONTABILIDADE	15	12	0	3	0	0	0	0
ECONOMIA	10	9	0	1	0	0	0	0
RELAÇÕES INTERNACIONAIS	6	4	0	2	0	0	0	0
SERVIÇO SOCIAL	10	7	0	3	0	0	0	0
CENTRO DE CIÊNCIAS DA EDUCAÇÃO (CED)	75	71	0	3	0	0	1	0
CIÊNCIA DA INFORMAÇÃO	24	24	0	0	0	0	0	0
EDUCAÇÃO	30	28	0	1	0	0	1	0
EDUCAÇÃO CIENTÍFICA E TECNOLÓGICA	21	19	0	2	0	0	0	0
CENTRO DE CIÊNCIAS JURÍDICAS (CJ)	30	28	0	2	0	0	0	0
DIREITO	30	28	0	2	0	0	0	0
CENTRO DE DESPORTOS (CDS)	16	16	0	0	0	0	0	0
EDUCAÇÃO FÍSICA	16	16	0	0	0	0	0	0
TOTAL	348	301	2	33	0	9	3	0

Fonte: Censo de Educação Superior, INEP/MEC, 2024.

Tabela 5.15 – Doutorado acadêmico: alunos matriculados.

TABELA: 5.15 (PARTE 1)			AÇÕES AFIRMATIVAS						
PÓS-GRADUAÇÃO: DOUTORADO ACADÊMICO			ALUNOS MATRICULADOS						
CENTRO DE ENSINO / CURSO	CURSO	AMPLA CONCORRÊNCIA	AÇÕES AFIRMATIVAS						
			ESCOLAS PÚBLICAS	PRETOS, PARDOS E INDÍGENAS	QUILOMBOLAS	PESSOAS COM DEFICIÊNCIA (PCD's)	RENDIA PER CAPITA (inferior a 1,5 salário mínimo)	PESSOAS TRANS.	
CENTRO DE CIÊNCIAS AGRÁRIAS (CCA)	175	159	4	9	0	0	3	0	
AGROECOSSISTEMAS	46	43	0	3	0	0	0	0	
AQUICULTURA	43	35	4	2	0	0	2	0	
CIÊNCIA DOS ALIMENTOS	47	43	0	3	0	0	1	0	
RECURSOS GENÉTICOS VEGETAIS	39	38	0	1	0	0	0	0	
CENTRO DE CIÊNCIAS BIOLÓGICAS (CCB)	260	240	1	13	0	1	5	0	
BIOLOGIA CELULAR E DO DESENVOLVIMENTO	25	23	0	2	0	0	0	0	
BIOLOGIA DE FUNGOS, ALGAS E PLANTAS	28	23	0	1	0	0	4	0	
BIOQUÍMICA	49	45	0	3	0	1	0	0	
BIOTECNOLOGIA E BIOCÊNCIAS	37	35	0	2	0	0	0	0	
ECOLOGIA	39	36	0	2	0	0	1	0	
FARMACOLOGIA	42	40	1	1	0	0	0	0	
MULTICÊNTRICO EM CIÊNCIAS FISIOLÓGICAS	4	4	0	0	0	0	0	0	
NEUROCIÊNCIAS	36	34	0	2	0	0	0	0	
CENTRO TECNOLÓGICO (CTC)	1.102	1.082	2	16	0	2	0	0	
ARQUITETURA E URBANISMO	79	76	2	1	0	0	0	0	
CIÊNCIA DA COMPUTAÇÃO	76	76	0	0	0	0	0	0	
CIÊNCIA E ENGENHARIA DE MATERIAIS	91	91	0	0	0	0	0	0	
ENGENHARIA AMBIENTAL	65	62	0	3	0	0	0	0	
ENGENHARIA CIVIL	83	81	0	2	0	0	0	0	
ENGENHARIA DE ALIMENTOS	54	51	0	3	0	0	0	0	
ENGENHARIA DE AUTOMAÇÃO E SISTEMAS	48	48	0	0	0	0	0	0	
ENGENHARIA DE PRODUÇÃO	84	81	0	2	0	1	0	0	
ENGENHARIA, GESTÃO E MÍDIA DO CONHECIMENTO*	165	161	0	4	0	0	0	0	
ENGENHARIA ELÉTRICA	102	102	0	0	0	0	0	0	
ENGENHARIA MECÂNICA	138	138	0	0	0	0	0	0	
ENGENHARIA QUÍMICA	117	115	0	1	0	1	0	0	
CENTRO DE CIÊNCIAS FÍSICAS E MATEMÁTICAS (CFM)	189	174	0	14	0	1	0	0	
FÍSICA	53	46	0	7	0	0	0	0	
MATEMÁTICA PURA E APLICADA	27	27	0	0	0	0	0	0	
QUÍMICA	109	101	0	7	0	1	0	0	
CENTRO DE FILOSOFIA E CIÊNCIAS HUMANAS (CFH)	520	465	0	44	0	7	2	2	
ANTROPOLOGIA SOCIAL	92	77	0	10	0	3	0	2	
FILOSOFIA	83	76	0	4	0	1	2	0	
GEOGRAFIA	74	69	0	3	0	2	0	0	
HISTÓRIA	76	67	0	9	0	0	0	0	
PSICOLOGIA	70	68	0	2	0	0	0	0	
SOCIOLOGIA E CIÊNCIA POLÍTICA	60	56	0	4	0	0	0	0	
INTERDISCIPLINAR EM CIÊNCIAS HUMANAS	65	52	0	12	0	1	0	0	

TABELA: 5.15 (PARTE 2)			AÇÕES AFIRMATIVAS						
PÓS-GRADUAÇÃO: DOUTORADO ACADÊMICO			ALUNOS MATRICULADOS						
CENTRO DE ENSINO / CURSO	CURSO	AMPLA CONCORRÊNCIA	AÇÕES AFIRMATIVAS						
			ESCOLAS PÚBLICAS	PRETOS, PARDOS E INDÍGENAS	QUILOMBOLAS	PESSOAS COM DEFICIÊNCIA (PCD's)	RENDIA PER CAPITA (inferior a 1,5 salário mínimo)	PESSOAS TRANS.	
CENTRO DE COMUNICAÇÃO E EXPRESSÃO (CCE)	518	479	0	25	0	14	0	0	
DESIGN	54	54	0	0	0	0	0	0	
ESTUDOS DA TRADUÇÃO	128	118	0	7	0	3	0	0	
INGLÊS: ESTUDOS LINGÜÍSTICOS E LITERÁRIOS	47	46	0	1	0	0	0	0	
JORNALISMO	54	47	0	6	0	1	0	0	
LINGÜÍSTICA	138	118	0	10	0	10	0	0	
LITERATURA	97	96	0	1	0	0	0	0	
CENTRO DE CIÊNCIAS DA SAÚDE (CCS)	406	380	4	20	0	0	2	0	
ASSISTÊNCIA FARMACÉUTICA	23	22	0	1	0	0	0	0	
CIÊNCIAS MÉDICAS	33	33	0	0	0	0	0	0	
ENFERMAGEM	119	106	3	8	0	0	2	0	
FARMÁCIA	25	24	0	1	0	0	0	0	
NUTRIÇÃO	46	45	1	0	0	0	0	0	
ODONTOLOGIA	77	76	0	1	0	0	0	0	
SAÚDE COLETIVA	83	74	0	9	0	0	0	0	
CENTRO SOCIOECONÔMICO (CSE)	272	245	0	25	0	1	1	0	
ADMINISTRAÇÃO	93	85	0	6	0	1	1	0	
CONTABILIDADE	65	57	0	8	0	0	0	0	
ECONOMIA	21	20	0	1	0	0	0	0	
RELAÇÕES INTERNACIONAIS	32	27	0	5	0	0	0	0	
SERVIÇO SOCIAL	61	56	0	5	0	0	0	0	
CENTRO DE CIÊNCIAS DA EDUCAÇÃO (CED)	329	312	1	15	0	0	1	0	
CIÊNCIA DA INFORMAÇÃO	76	75	0	1	0	0	0	0	
EDUCAÇÃO	132	121	1	9	0	0	1	0	
EDUCAÇÃO CIENTÍFICA E TECNOLÓGICA	121	116	0	5	0	0	0	0	
CENTRO DE CIÊNCIAS JURÍDICAS (CJ)	129	117	0	10	0	2	0	0	
DIREITO	129	117	0	10	0	2	0	0	
CENTRO DE DESPORTOS (CDS)	57	56	0	0	0	1	0	0	
EDUCAÇÃO FÍSICA	57	56	0	0	0	1	0	0	
TOTAL DE VAGAS RESERVADAS (Lei de Cotas nº 12.711/2012)	3.957	3.709	12	191	0	29	14	2	

Fonte: Censo de Educação Superior, INEP/MEC, 2024.

Tabela 5.16 – Doutorado acadêmico: alunos concluintes.

TABELA: 5.16 (PARTE 1)			AÇÕES AFIRMATIVAS					
PÓS-GRADUAÇÃO: DOUTORADO ACADÊMICO			ALUNOS CONCLUÍNTES					
CENTRO DE ENSINO / CURSO	CURSO	AMPLA CONCORRÊNCIA	AÇÕES AFIRMATIVAS					
			ESCOLAS PÚBLICAS	PRETOS, PARDOS E INDÍGENAS	QUILOMBOLAS	PESSOAS COM DEFICIÊNCIA (PCD's)	RENDIA PER CAPITA (inferior a 1,5 salário mínimo)	PESSOAS TRANS.
CENTRO DE CIÊNCIAS AGRÁRIAS (CCA)	23	23	0	0	0	0	0	0
AGROECOSSISTEMAS	6	6	0	0	0	0	0	0
AQUICULTURA	4	4	0	0	0	0	0	0
CIÊNCIA DOS ALIMENTOS	9	9	0	0	0	0	0	0
RECURSOS GENÉTICOS VEGETAIS	4	4	0	0	0	0	0	0
CENTRO DE CIÊNCIAS BIOLÓGICAS (CCB)	50	50	0	0	0	0	0	0
BIOLOGIA CELULAR E DO DESENVOLVIMENTO	9	9	0	0	0	0	0	0
BIOLOGIA DE FUNGOS, ALGAS E PLANTAS	7	7	0	0	0	0	0	0
BIOQUÍMICA	6	6	0	0	0	0	0	0
BIOTECNOLOGIA E BIOCIÊNCIAS	5	5	0	0	0	0	0	0
ECOLOGIA	10	10	0	0	0	0	0	0
FARMACOLOGIA	5	5	0	0	0	0	0	0
MULTICÊNTRICO EM CIÊNCIAS FISIOLÓGICAS	0	0	0	0	0	0	0	0
NEUROCIÊNCIAS	8	8	0	0	0	0	0	0
CENTRO TECNOLÓGICO (CTC)	190	190	0	0	0	0	0	0
ARQUITETURA E URBANISMO	9	9	0	0	0	0	0	0
CIÊNCIA DA COMPUTAÇÃO	14	14	0	0	0	0	0	0
CIÊNCIA E ENGENHARIA DE MATERIAIS	16	16	0	0	0	0	0	0
ENGENHARIA AMBIENTAL	12	12	0	0	0	0	0	0
ENGENHARIA CIVIL	14	14	0	0	0	0	0	0
ENGENHARIA DE ALIMENTOS	16	16	0	0	0	0	0	0
ENGENHARIA DE AUTOMAÇÃO E SISTEMAS	7	7	0	0	0	0	0	0
ENGENHARIA DE PRODUÇÃO	12	12	0	0	0	0	0	0
ENGENHARIA, GESTÃO E MÍDIA DO CONHECIMENTO*	22	22	0	0	0	0	0	0
ENGENHARIA ELÉTRICA	17	17	0	0	0	0	0	0
ENGENHARIA MECÂNICA	30	30	0	0	0	0	0	0
ENGENHARIA QUÍMICA	21	21	0	0	0	0	0	0
CENTRO DE CIÊNCIAS FÍSICAS E MATEMÁTICAS (CFM)	38	38	0	0	0	0	0	0
FÍSICA	12	12	0	0	0	0	0	0
MATEMÁTICA PURA E APLICADA	4	4	0	0	0	0	0	0
QUÍMICA	22	22	0	0	0	0	0	0
CENTRO DE FILOSOFIA E CIÊNCIAS HUMANAS (CFH)	88	88	0	0	0	0	0	0
ANTROPOLOGIA SOCIAL	11	11	0	0	0	0	0	0
FILOSOFIA	14	14	0	0	0	0	0	0
GEOGRAFIA	5	5	0	0	0	0	0	0
HISTÓRIA	18	18	0	0	0	0	0	0
PSICOLOGIA	15	15	0	0	0	0	0	0
SOCIOLOGIA E CIÊNCIA POLÍTICA	14	14	0	0	0	0	0	0
INTERDISCIPLINAR EM CIÊNCIAS HUMANAS	11	11	0	0	0	0	0	0

TABELA: 5.16 (PARTE 2)			AÇÕES AFIRMATIVAS					
PÓS-GRADUAÇÃO: DOUTORADO ACADÊMICO			ALUNOS CONCLUÍNTES					
CENTRO DE ENSINO / CURSO	CURSO	AMPLA CONCORRÊNCIA	AÇÕES AFIRMATIVAS					
			ESCOLAS PÚBLICAS	PRETOS, PARDOS E INDÍGENAS	QUILOMBOLAS	PESSOAS COM DEFICIÊNCIA (PCD's)	RENDIA PER CAPITA (inferior a 1,5 salário mínimo)	PESSOAS TRANS.
CENTRO DE COMUNICAÇÃO E EXPRESSÃO (CCE)	77	75	0	0	0	2	0	0
DESIGN	11	11	0	0	0	0	0	0
ESTUDOS DA TRADUÇÃO	20	20	0	0	0	0	0	0
INGLÊS: ESTUDOS LINGÜÍSTICOS E LITERÁRIOS	8	8	0	0	0	0	0	0
JORNALISMO	3	3	0	0	0	0	0	0
LINGÜÍSTICA	21	19	0	0	0	2	0	0
LITERATURA	14	14	0	0	0	0	0	0
CENTRO DE CIÊNCIAS DA SAÚDE (CCS)	94	85	0	9	0	0	0	0
ASSISTÊNCIA FARMACÊUTICA	11	2	0	9	0	0	0	0
CIÊNCIAS MÉDICAS	11	11	0	0	0	0	0	0
ENFERMAGEM	25	25	0	0	0	0	0	0
FARMÁCIA	7	7	0	0	0	0	0	0
NUTRIÇÃO	9	9	0	0	0	0	0	0
ODONTOLOGIA	19	19	0	0	0	0	0	0
SAÚDE COLETIVA	12	12	0	0	0	0	0	0
CENTRO SOCIOECONÔMICO (CSE)	39	39	0	0	0	0	0	0
ADMINISTRAÇÃO	14	14	0	0	0	0	0	0
CONTABILIDADE	8	8	0	0	0	0	0	0
ECONOMIA	4	4	0	0	0	0	0	0
RELAÇÕES INTERNACIONAIS	6	6	0	0	0	0	0	0
SERVIÇO SOCIAL	7	7	0	0	0	0	0	0
CENTRO DE CIÊNCIAS DA EDUCAÇÃO (CED)	56	56	0	0	0	0	0	0
CIÊNCIA DA INFORMAÇÃO	11	11	0	0	0	0	0	0
EDUCAÇÃO	30	30	0	0	0	0	0	0
EDUCAÇÃO CIENTÍFICA E TECNOLÓGICA	15	15	0	0	0	0	0	0
CENTRO DE CIÊNCIAS JURÍDICAS (CCJ)	18	18	0	0	0	0	0	0
DIREITO	18	18	0	0	0	0	0	0
CENTRO DE DESPORTOS (CDS)	9	9	0	0	0	0	0	0
EDUCAÇÃO FÍSICA	9	9	0	0	0	0	0	0
TOTAL DE VAGAS RESERVADAS (Lei de Cotas nº 12.711/2012)	602	671	0	9	0	2	0	0

Fonte: Censo de Educação Superior, INEP/MEC, 2024.

Tabela 5.17 – Doutorado profissional: alunos ingressantes, matriculados e concluintes.

TABELA: 5.17			AÇÕES AFIRMATIVAS					
PÓS-GRADUAÇÃO: DOUTORADO PROFISSIONAL			ALUNOS INGRESSANTES, MATRICULADOS E CONCLUINTE					
CENTRO DE CIÊNCIAS DA SAÚDE (CCS) - Curso de Gestão do Cuidado em Enfermagem								
CATEGORIA	TOTAL	AMPLA CONCORRÊNCIA	AÇÕES AFIRMATIVAS					
			ESCOLAS PÚBLICAS	PRETOS, PARDOS E INDÍGENAS	QUILOMBOLAS	PESSOAS COM DEFICIÊNCIA (PCD's)	RENDIA PER CAPITA (inferior a 1,5 salário mínimo)	PESSOAS TRANS.
INGRESSANTES	0	0	0	0	0	0	0	0
MATRICULADOS	0	49	0	0	0	0	0	0
FORMADOS	0	12	0	0	0	0	0	0

Fonte: Censo de Educação Superior, INEP/MEC, 2024.

Tabela 5.18 – Ingresso de servidores Técnicos-Administrativos.

TABELA: 5.18						AÇÕES AFIRMATIVAS			
INGRESSO DE SERVIDORES TÉCNICO-ADMINISTRATIVOS									
UNIDADE	TOTAL DE ATIVOS					AMPLA CONCORRÊNCIA	AÇÕES AFIRMATIVAS (Ingressantes 2023)		
	A.C.*	P.P.I.*	PCD'S*	P.T.*	TOTAL	Ingressantes (2023)	PRETOS, PARDOS E INDÍGENAS	PESSOAS COM DEFICIÊNCIA (PCD's)	PESSOAS TRANS.
Campus de Araranguá	0	0	0	0	0	2	0	0	0
Campus de Blumenau	0	0	0	0	0	6	0	0	0
Campus de Curitiba	0	0	0	0	0	3	0	0	0
Campus de Florianópolis	0	0	0	0	0	65	11	6	0
Campus de Joinville	0	0	0	0	0	2	0	1	0
TOTAL	0	0	0	0	0	78	11	7	0

Legenda: A.C. – Ampla Concorrência. P.P.I. – Pretos, Pardos E Indígenas. PCD'S – Pessoas com Deficiência. P.T. – Pessoas Trans.

Fonte: Pró-Reitoria de Desenvolvimento e Gestão de Pessoas, UFSC, 2024.

Tabela 5.19 – Ingresso de servidores Docentes.

TABELA: 5.19						AÇÕES AFIRMATIVAS			
INGRESSO DE SERVIDORES DOCENTES									
UNIDADE	TOTAL DE ATIVOS					AMPLA CONCORRÊNCIA	AÇÕES AFIRMATIVAS (Ingressantes 2023)		
	A.C.*	P.P.I.*	PCD'S*	P.T.*	TOTAL	Ingressantes (2023)	PRETOS, PARDOS E INDÍGENAS	PESSOAS COM DEFICIÊNCIA (PCD's)	PESSOAS TRANS.
Campus de Araranguá	0	0	0	0	0	12	1	0	0
Campus de Blumenau	0	0	0	0	0	1	0	0	0
Campus de Curitiba	0	0	0	0	0	6	0	0	0
Campus de Florianópolis	0	0	0	0	0	49	2	2	0
Campus de Joinville	0	0	0	0	0	2	0	0	0
TOTAL	0	0	0	0	0	70	3	2	0

Legenda: A.C. – Ampla Concorrência. P.P.I. – Pretos, Pardos E Indígenas. PCD'S – Pessoas com Deficiência. P.T. – Pessoas Trans.

Fonte: Pró-Reitoria de Desenvolvimento e Gestão de Pessoas, UFSC, 2024.

Tabela 5.20 – Bolsas de Pesquisa.

TABELA: 5.20			AÇÕES AFIRMATIVAS				
PROGRAMA DE BOLSAS			BOLSAS DE PESQUISA				
UNIDADE	TOTAL DE VAGAS	AMPLA CONCORRÊNCIA	AÇÕES AFIRMATIVAS				
			PRETOS, PARDOS E INDÍGENAS	QUILOMBOLAS	PESSOAS COM DEFICIÊNCIA (PCD's)	PESSOAS TRANS.	REDA
Campus de Araranguá	32	25	3	0	0	0	4
Campus de Blumenau	43	36	4	0	0	0	3
Campus de Curitiba	29	23	2	0	0	0	4
Campus de Florianópolis	810	676	54	0	6	3	71
Campus de Joinville	35	32	2	0	0	0	1
TOTAL	949	792	65	0	6	3	83

Fonte: Pró-Reitoria de Pesquisa e Inovação, UFSC, 2024.

Tabela 5.21 – Bolsas de Extensão.

TABELA: 5.21			AÇÕES AFIRMATIVAS			
PROGRAMA DE BOLSAS			BOLSAS DE EXTENSÃO			
UNIDADE	TOTAL DE VAGAS	AMPLA CONCORRÊNCIA	AÇÕES AFIRMATIVAS			
			PRETOS, PARDOS E INDÍGENAS	QUILOMBOLAS	PESSOAS COM DEFICIÊNCIA (PCD's)	PESSOAS TRANS.
Campus de Araranguá	40	31	11	6	0	0
Campus de Blumenau	27	11	6	0	0	0
Campus de Curitiba	22	19	7	1	0	0
Campus de Florianópolis	375	304	110	7	2	0
Campus de Joinville	14	14	2	0	0	0
TOTAL	478	379	136	14	2	0

Fonte: Pró-Reitoria de Extensão, UFSC, 2024.

Tabela 5.22 – Bolsas de Cultura.

TABELA: 5.22			AÇÕES AFIRMATIVAS					
PROGRAMA DE BOLSAS			BOLSAS DE CULTURA					
UNIDADE	TOTAL DE VAGAS	AMPLA CONCORRÊNCIA	AÇÕES AFIRMATIVAS					
			PRETOS, PARDOS E INDÍGENAS	QUILOMBOLAS	PESSOAS COM DEFICIÊNCIA (PCD's)	PESSOAS TRANS.	REDA PER CAPITA (até 1.5 salários mínimos)	ESCOLA PÚBLICA (cursado ensino médio em escola pública)
Campus de Araranguá	5	2	0	0	0	0	0	3
Campus de Blumenau	2	2	0	0	0	0	0	0
Campus de Curitiba	13	9	2	0	0	0	0	2
Campus de Florianópolis	108	65	16	0	2	0	1	19
Campus de Joinville	7	5	1	0	0	0	0	1
TOTAL	135	83	19	0	2	0	1	25

Fonte: Secretaria de Cultura, Arte e Esporte, UFSC, 2024.

Tabela 5.23 – Bolsas de Estágio.

TABELA: 5.23			AÇÕES AFIRMATIVAS			
PROGRAMA DE BOLSAS			BOLSAS DE ESTÁGIOS			
UNIDADE	TOTAL DE VAGAS	AMPLA CONCORRÊNCIA	AÇÕES AFIRMATIVAS			
			PRETOS, PARDOS E INDÍGENAS	QUILOMBOLAS	PESSOAS COM DEFICIÊNCIA (PCD's)	PESSOAS TRANS.
Campus de Araranguá	23	14	6	*	3	*
Campus de Blumenau	16	12	4	*	0	*
Campus de Curitiba	33	23	8	*	2	*
Campus de Florianópolis	633	428	160	*	45	*
Campus de Joinville	9	5	4	*	0	*
TOTAL	714	482	182	0	50	0

Observação: * Devido à estrutura do atual sistema não é possível apurar esses dados. E ainda, a soma de bolsistas não é igual ao total de vagas, pois mais de um estudante pode ter ocupado a mesma vaga de estágio durante a vigência do edital PIBE 2024.

Fonte: Pró-Reitoria de Graduação e Educação Básica, UFSC, 2024.

Tabela 5.24 – Bolsas de Intercâmbio.

TABELA: 5.24			AÇÕES AFIRMATIVAS			
PROGRAMA DE BOLSAS			BOLSAS DE INTERCÂMBIOS			
UNIDADE	TOTAL DE VAGAS	AMPLA CONCORRÊNCIA	AÇÕES AFIRMATIVAS			
			PRETOS, PARDOS E INDÍGENAS	QUILOMBOLAS	PESSOAS COM DEFICIÊNCIA (PCD's)	PESSOAS TRANS.
Campus de Araranguá	0	0	0	0	0	0
Campus de Blumenau	0	0	0	0	0	0
Campus de Curitiba	3	3	0	0	0	0
Campus de Florianópolis	44	37	6	0	1	0
Campus de Joinville	0	0	0	0	0	0
TOTAL	47	40	6	0	1	0

Fonte: Secretaria de Relações Internacionais, UFSC, 2024.

Tabela 5.25 – Bolsas de Permanência.

TABELA: 5.25			AÇÕES AFIRMATIVAS			
PROGRAMA DE BOLSAS			BOLSAS DE PERMANÊNCIA			
UNIDADE	TOTAL DE VAGAS	AMPLA CONCORRÊNCIA	AÇÕES AFIRMATIVAS			
			PRETOS, PARDOS E INDÍGENAS	QUILOMBOLAS	PESSOAS COM DEFICIÊNCIA (PCD's)	PESSOAS TRANS.
Campus de Araranguá	219	192	22	2	3	0
Campus de Blumenau	103	100	2	0	1	0
Campus de Curitiba	141	138	0	1	2	0
Campus de Florianópolis	1.835	1.662	145	14	10	4
Campus de Joinville	105	104	0	1	0	0
TOTAL	2.403	2.196	169	18	16	4

Fonte: Pró-Reitoria de Permanência e Assuntos Estudantis, UFSC, 2024.



GESTÃO



ASSUNTOS ACADÊMICOS

Tabela 6.1 – Ações desenvolvidas de Permanência e Assistência Estudantil.

TABELA: 6.1		GESTÃO
PROGRAMAS E AUXÍLIOS ESTUDANTIS		AÇÕES DESENVOLVIDAS DE PERMANÊNCIA E ASSISTÊNCIA ESTUDANTIL
INDICADOR		Nº DE ESTUDANTES
MORADIA ESTUDANTIL		133
PROGRAMA DE APOIO EMERGENCIAL DE PERMANÊNCIA (PAEP)		0
AUXÍLIO - CRECHE		9
BOLSA ESTUDANTIL		2.170
AUXÍLIO-MORADIA		1.207
COMPLEMENTO DO PROGRAMA BOLSA PERMANÊNCIA - MEC		0
ISENÇÃO DE TAXA DE PAGAMENTO DE CURSOS EXTRA - CURRICULARES DE IDIOMAS		410
ISENÇÃO DE TAXA DE PAGAMENTO DE ATIVIDADES ESPORTIVAS		90
AUXÍLIO ALIMENTAÇÃO - CAMPUS BLUMENAU		0
AUXÍLIO ESTÁGIO PARA ESTUDANTES DO CURSO DE GRADUAÇÃO EM MEDICINA		0
VIAGENS DE ESTUDOS		0
PARTICIPAÇÃO COLETIVA EM EVENTOS ACADÊMICOS		0
AUXÍLIO A EVENTOS - SOMENTE MODALIDADE À DISTÂNCIA		0
SEMANAS ACADÊMICAS		0
ESTUDANTES BENEFICIADOS COM REFEIÇÕES SUBSIDIADAS		3.865
AUXÍLIO INTERNET		307
AUXÍLIO ALIMENTAÇÃO MEDICINA		68
PAIQ (Programa de Assistência Estudantil para Estudantes Indígenas e Quilombolas)		187

Fonte: Pró-Reitoria de Permanência e Assuntos Estudantis (PRAE), UFSC, 2024.

Tabela 6.2 – Auxílio a Eventos.

PROGRAMA ENCONTRA-SE SUSPENSO.

Observação:

O Programa suspenso por razões orçamentárias.

Fonte: Pró-Reitoria de Permanência e Assuntos Estudantis (PRAE), UFSC, 2024.

Tabela 6.3 – Auxílio a Viagem de Estudos.

PROGRAMA ENCONTRA-SE SUSPENSO.

Observação:

O Programa suspenso desde 2020 por razões orçamentárias e ausência de licitação.

Fonte: Pró-Reitoria de Permanência e Assuntos Estudantis (PRAE), UFSC, 2024.

Tabela 6.4 – Programa Participação Coletiva.

PROGRAMA ENCONTRA-SE SUSPENSO.

Observação:

O Programa suspenso desde 2020 por razões orçamentárias e ausência de licitação.

Fonte: Pró-Reitoria de Permanência e Assuntos Estudantis (PRAE), UFSC, 2024.

Tabela 6.5 – Programa Semanas Acadêmicas.

PROGRAMA ENCONTRA-SE SUSPENSO.

Observação:

O Programa suspenso por razões orçamentárias.

Fonte: Pró-Reitoria de Permanência e Assuntos Estudantis (PRAE), UFSC, 2024.

Tabela 6.6 – Auxílios Pagos.

TABELA: 6.6		GESTÃO	
PROGRAMAS E AUXÍLIOS ESTUDANTIS		AUXÍLIOS PAGOS	
TIPO DE AUXÍLIO		VALORES PAGOS	
ALIMENTAÇÃO CAMPUS DE BLUMENAU	R\$	-	
AUXÍLIO DESLOCAMENTO DEVIDO FECHAMENTO DO RU	R\$	100.536,24	
AUXÍLIO ALIMENTAÇÃO - CURSO DE MEDICINA	R\$	40.900,00	
AUXÍLIO CRECHE	R\$	52.418,33	
AUXÍLIO MORADIA	R\$	3.026.100,00	
BOLSA ESTUDANTIL	R\$	18.902.972,04	
COMPLEMENTO BOLSA PERMANENTE DO MEC	R\$	-	
PAIQ	R\$	1.320.942,78	
PROGRAMA DE APOIO EMERGENCIAL A PERMANÊNCIA	R\$	-	
AUXÍLIO INTERNET	R\$	142.600,00	
TOTAL DE AUXÍLIOS PAGOS	R\$	23.586.469,39	

Fonte: Pró-Reitoria de Permanência e Assuntos Estudantis, UFSC, 2024.



RELAÇÃO INSTITUCIONAL & INTERNACIONAL

Tabela 6.7 - Convênios internacionais por país e acordos de dupla diplomação.

TABELA: 6.7 (PARTE 1)		GESTÃO	
RELAÇÃO INSTITUCIONAL E INTERNACIONAL		CONVÊNIOS INTERNACIONAIS POR PAÍS	
PAÍS	CONVÊNIOS	PAÍS	CONVÊNIOS
Alemanha	50	Hungria	1
Angola	1	India	3
Argentina	23	Indonésia	1
Austrália	2	Itália	39
Áustria	1	Japão	5
Bélgica	14	México	12
Canadá	13	Moçambique	6
Chile	15	Noruega	7
China	21	Paquistão	1
Colômbia	32	Paraguai	4
Costa do Marfim	1	Peru	7
Cuba	5	Portugal	29
Emirados Árabes Unidos	1	Reino Unido	10
Equador	2	República Dem. do Congo	1
Eslovênia	1	República Tcheca	2
Espanha	31	Rússia	5
Estados Unidos	20	Suécia	3
França	74	Suíça	1
Guiné-Bissau	1	Timor Leste	1
Holanda	4	Uruguai	2
TOTAL DE CONVÊNIOS		452	
TOTAL DE PAÍSES COM CONVÊNIOS		40	

TABELA: 6.7 (PARTE 2)		GESTÃO	
RELAÇÃO INSTITUCIONAL E INTERNACIONAL		ACORDO - DUPLA DIPLOMAÇÃO	
PAÍS	INSTITUIÇÃO	CURSO	
França	École des Ponts et Chaussées (ENPC)	Engenharia Civil	
França	Écoles Centrales (GEC)	Engenharias	
TOTAL DE ACORDOS (PAÍSES)			2
TOTAL DE ACORDOS (CURSOS)			2

Fonte: Secretaria de Relações Internacionais, UFSC, 2024.

Tabela 6.8 – Intercâmbio acadêmico.

TABELA: 6.8		GESTÃO	
RELAÇÃO INSTITUCIONAL E INTERNACIONAL		INTERCÂMBIO ACADÊMICO	
PROGRAMA	OUTGOING	INCOMING	
ESCALA DOCENTE - ASOCIACIÓN DE UNIVERSIDADES GRUPO MONTEVIDEO (AUGM)	9	9	
ESCALA DE ESTUDIANTES DE GRADO - ASOCIACIÓN DE UNIVERSIDADES GRUPO MONTEVIDEO (AUGM)	10	17	
ESCALA DE ESTUDIANTES DE POSGRADO - ASOCIACIÓN DE UNIVERSIDADES GRUPO MONTEVIDEO (AUGM)	5	5	
ESCALA DE GESTORES Y ADMINISTRADORES - ASOCIACIÓN DE UNIVERSIDADES GRUPO MONTEVIDEO (AUGM)	4	4	
JORNADAS DE JÓVENES PESQUISADORES - ASOCIACIÓN DE UNIVERSIDADES GRUPO MONTEVIDEO (AUGM)	21	0	
PROGRAMA DE ESTUDANTE CONVÊNIO DE GRADUAÇÃO (PEC-G) (ALUNOS INGRESSANTES)*	0	17	
HOCHSCHULE RAVENSBURG-WEINGARTEN (HRW)	2	0	
PROGRAMA UHK - ESTUDANTE (GRADUAÇÃO)	2	0	
PROGRAMA BRAFITEC	0	6	
PROGRAMA BRAFRAGI	0	3	
PROGRAMA ELAP CANADÁ	1	0	
CLEV MED	0	0	
GHENT UNIVERSITY	1	0	
INTERCÂMBIO PARA ESTUDANTES DE GRADUAÇÃO (ACORDOS BILATERAIS)	65	76	
TOTAL	120	137	

Fonte: Secretaria de Relações Internacionais, UFSC, 2024.



EDITORA UNIVERSITÁRIA

Tabela 6.9 - Produção.

TABELA: 6.9		GESTÃO	
EDITORA UNIVERSITÁRIA		PRODUÇÃO	
TIPO	TÍTULOS PUBLICADOS	EXEMPLARES PUBLICADOS	
LIVRO IMPRESSO	12	3300	
E-BOOK ACESSO ABERTO	3	0	
E-BOOK COMERCIALIZÁVEL	0	0	
TOTAL	15	3.300	

Fonte: Editora Universitária (EdUFSC), UFSC, 2024.

Tabela 6.10 - Vendas e eventos.

TABELA: 6.10		GESTÃO
EDITORA UNIVERSITÁRIA		VENDAS E EVENTOS
TIPO – VENDAS (LIVROS)	QUANTITATIVO	
LIVRARIA DA EDITORA DA UFSC	2.448	
LIVRARIA VIRTUAL	1.415	
VENDAS DIRETAS E ACERTOS DE CONSIGNAÇÃO	189	
VENDAS DIRETAS A PESSOAS JURÍDICAS/LIVRARIAS	1.753	
VENDAS EM EVENTOS	205	
QUANTIDADE DE ACESSOS AOS E-BOOKS DE ACESSO ABERTO	n/d	
VENDAS DE E-BOOKS COMERCIALIZÁVEIS	65	
TOTAL DE VENDAS		6.075
TIPO – EVENTOS		QUANTITATIVO
FEIRAS E EVENTOS	8	
PROJETO LIVRO EM CENA (EM PARCERIA COM A AGEKOM)	projeto descontinuado	
LANÇAMENTOS VIRTUAIS DE OBRAS	0	
PROJETO LIVRO NA PRAÇA (NOVO)	1	
PROJETO LIVRO EM MOVIMENTO (NOVO)	3	
TOTAL DE EVENTOS		12
TOTAL GERAL		6.087

Fonte: Editora Universitária (EdUFSC), UFSC, 2024.

Tabela 6.11 - Editora Universitária: redes sociais.

TABELA: 6.11		GESTÃO	
EDITORA UNIVERSITÁRIA		REDES SOCIAIS	
TIPO		POSTAGENS	
FACEBOOK		33	
INSTAGRAM		59	
SITE OFICIAL		16	
TWITTER		0	
TOTAL		108	

Fonte: Editora Universitária (EdUFSC), UFSC, 2024.

Tabela 6.12 - Concurso literário.

TABELA: 6.12		GESTÃO	
EDITORA UNIVERSITÁRIA		CONCURSO LITERÁRIO	
TIPO		CONCURSO LITERÁRIO	
TÍTULO		2022-2023 - Grupo Sul e o Modernismo Catarinense - Romance	
INSCRIÇÕES (realizadas)		35	
INSCRIÇÕES (deferidas)		26	
TOTAL DE INSCRIÇÕES APTAS		9	

Fonte: Editora Universitária (EdUFSC), UFSC, 2024.



IMPRENSA UNIVERSITÁRIA

Tabela 6.13 – Produção por tipo de serviço e centro de custo.

TABELA: 6.13		GESTÃO	
IMPRENSA UNIVERSITÁRIA		PRODUÇÃO	
TIPO		UNIDADES PRODUZIDAS	
Ingressos (Fortaleza)		130.000	
Cad. Avaliação		75.250	
Etiquetas		41.099	
Blocos		35.175	
Adesivos		27.537	
Folders		26.745	
Pastas		20.130	
Fichas		19.624	
Capas		18.360	
Impressão		17.847	
Cartazes		11.875	
Crachás		11.595	
Jornais		11.200	
Folhas A3		9.075	
Marc. Pagina		8.620	
Players		7.240	
Certificados		6.045	
Folhas A4		5.278	
Livretos		4.785	
Panfletos		4.400	
Formulários		4.220	
Agendas		3.793	
Livros		3.601	
Outros		3.457	
Convites		1.900	
Cartão Apresentação		1.710	
Folhas 66x96		1.500	
Mapas		887	
Timbres		850	
Jg. Educativos		830	
Calendários		506	
Cadernetas		300	
Apostilas		252	
Fotos		180	
TOTAL		515.866	

Fonte: Imprensa Universitária (IU), UFSC, 2024.



CORPO FUNCIONAL

Tabela 6.14 – Docente da educação superior com regime de trabalho de 20 horas: classe e titulação por departamento e unidade universitária.

TABELA: 6.14 (PARTE 1)						GESTÃO															
CORPO FUNCIONAL: ENSINO SUPERIOR						DOCENTE COM REGIME DE TRABALHO DE 20 HORAS: CLASSE E TITULAÇÃO POR DEPARTAMENTO E UNIDADE UNIVERSITÁRIA															
SIGLA UNIDADE	SIGLA DPTO.	DEPARTAMENTO / UNIDADE UNIVERSITÁRIA				CLASSE A					CLASSE B					CLASSE C					
						G	E	M	D	TT	G	E	M	D	TT	G	E	M	D	TT	
	CENTRO DE CIÊNCIAS AGRÁRIAS					0	0	0	0	0	0	0	0	0	0	0	0	0	0	0	
CCA	AQI	AQUICULTURA				0	0	0	0	0	0	0	0	0	0	0	0	0	0	0	
	CAL	CIÊNCIA E TECNOLOGIA DOS ALIMENTOS				0	0	0	0	0	0	0	0	0	0	0	0	0	0	0	
	ENR	ENGENHARIA RURAL				0	0	0	0	0	0	0	0	0	0	0	0	0	0	0	
	FIT	FITOTECNIA				0	0	0	0	0	0	0	0	0	0	0	0	0	0	0	
	ZOT	ZOOTECNIA E DESENVOLVIMENTO RURAL				0	0	0	0	0	0	0	0	0	0	0	0	0	0	0	
	CENTRO DE CIÊNCIAS BIOLÓGICAS					0	0	0	0	0	0	0	0	0	0	0	0	0	0	0	
CCB	BEG	BIOLOGIA CELULAR, EMBRIOLOGIA E GENÉTICA				0	0	0	0	0	0	0	0	0	0	0	0	0	0	0	
	BQA	BIOQUÍMICA				0	0	0	0	0	0	0	0	0	0	0	0	0	0	0	
	BOT	BOTÂNICA				0	0	0	0	0	0	0	0	0	0	0	0	0	0	0	
	CFS	CIÊNCIAS FISIOLÓGICAS				0	0	0	0	0	0	0	0	0	0	0	0	0	0	0	
	MOR	CIÊNCIAS MORFOLÓGICAS				0	0	0	0	0	0	0	0	0	0	0	0	0	0	0	
	ECZ	ECOLOGIA E ZOOLOGIA				0	0	0	0	0	0	0	0	0	0	0	0	0	0	0	
	FMC	FARMACOLOGIA				0	0	0	0	0	0	0	0	0	0	0	0	0	0	0	
	CENTRO DE CIÊNCIAS DA SAÚDE					0	2	2	10	14	0	4	2	0	6	0	0	3	18	21	
CCS	ACL	ANÁLISES CLÍNICAS				0	0	0	0	0	0	0	0	0	0	0	0	0	0	0	
	CIF	CIÊNCIAS FARMACÊUTICAS				0	0	0	0	0	0	0	0	0	0	0	0	0	0	0	
	CLC	CIRURGIA				0	0	2	2	4	0	1	0	0	1	0	0	1	5	6	
	CLM	CLÍNICA MÉDICA				0	0	0	5	5	0	0	1	0	1	0	0	0	11	11	
	NFR	ENFERMAGEM				0	0	0	0	0	0	0	0	0	0	0	0	0	0	0	
	FONO	FONOAUDIOLOGIA				0	0	0	0	0	0	0	0	0	0	0	0	0	0	0	
	DTO	GINECOLOGIA E OBSTETRÍCIA				0	1	0	1	2	0	0	1	0	1	0	0	1	2	3	
	NTR	NUTRIÇÃO				0	0	0	0	0	0	0	0	0	0	0	0	0	0	0	
	ODT	ODONTOLOGIA				0	0	0	1	1	0	0	0	0	0	0	0	0	0	0	0
	PTL	PATOLOGIA				0	1	0	1	2	0	2	0	0	2	0	0	0	0	0	0
	DPT	PEDIATRIA				0	0	0	0	0	0	1	0	0	1	0	0	1	0	1	
	SPB	SAÚDE PÚBLICA				0	0	0	0	0	0	0	0	0	0	0	0	0	0	0	0
	CENTRO DE CIÊNCIAS DA EDUCAÇÃO					0	0	0	0	0	0	0	0	0	0	0	0	0	0	0	
CED	CIN	CIÊNCIA DA INFORMAÇÃO				0	0	0	0	0	0	0	0	0	0	0	0	0	0	0	
	DEC	EDUCAÇÃO NO CAMPO				0	0	0	0	0	0	0	0	0	0	0	0	0	0	0	
	EED	ESTUDOS ESPECIALIZADOS EM EDUCAÇÃO				0	0	0	0	0	0	0	0	0	0	0	0	0	0	0	
	MEN	METODOLOGIA DE ENSINO				0	0	0	0	0	0	0	0	0	0	0	0	0	0	0	
	CENTRO DE CIÊNCIAS FÍSICAS E MATEMÁTICAS					0	0	0	0	0	0	0	0	0	0	0	0	0	0	0	
CFM	FSC	FÍSICA				0	0	0	0	0	0	0	0	0	0	0	0	0	0	0	
	OCN	OCEANOGRAFIA				0	0	0	0	0	0	0	0	0	0	0	0	0	0	0	
	MTM	MATEMÁTICA				0	0	0	0	0	0	0	0	0	0	0	0	0	0	0	
	QMC	QUÍMICA				0	0	0	0	0	0	0	0	0	0	0	0	0	0	0	
	CENTRO DE CIÊNCIAS JURÍDICAS					0	0	0	0	0	0	0	1	1	2	0	0	0	1	1	
CCI	DIR	DIREITO				0	0	0	0	0	0	0	1	1	2	0	0	0	1	1	

TABELA: 6.14 (PARTE 2)

GESTÃO

CORPO FUNCIONAL: ENSINO SUPERIOR

DOCENTE COM REGIME DE TRABALHO DE 20 HORAS: CLASSE E TITULAÇÃO POR DEPARTAMENTO E UNIDADE UNIVERSITÁRIA

SIGLA UNIDADE	SIGLA DPTO.	DEPARTAMENTO / UNIDADE UNIVERSITÁRIA	CLASSE A					CLASSE B					CLASSE C				
			G	E	M	D	TT	G	E	M	D	TT	G	E	M	D	TT
		CENTRO DE COMUNICAÇÃO E EXPRESSÃO	0	0	0	0	0	0	0	0	0	0	0	0	0	0	0
	ART	ARTES	0	0	0	0	0	0	0	0	0	0	0	0	0	0	0
	LSB	LIBRAS	0	0	0	0	0	0	0	0	0	0	0	0	0	0	0
	EGR	EXPRESSÃO GRÁFICA	0	0	0	0	0	0	0	0	0	0	0	0	0	0	0
	JOR	JORNALISMO	0	0	0	0	0	0	0	0	0	0	0	0	0	0	0
	LLE	LÍNGUA E LITERATURA ESTRANGEIRAS	0	0	0	0	0	0	0	0	0	0	0	0	0	0	0
	LLV	LÍNGUA E LITERATURA VERNÁCULAS	0	0	0	0	0	0	0	0	0	0	0	0	0	0	0
		CENTRO DE DESPORTOS	0	0	0	0	0	0	0	0	0	0	0	0	0	0	0
	DEF	EDUCAÇÃO FÍSICA	0	0	0	0	0	0	0	0	0	0	0	0	0	0	0
		CENTRO DE FILOSOFIA E CIÊNCIAS HUMANAS	0	0	0	0	0	0	0	0	0	0	0	0	0	0	0
	ANT	ANTROPOLOGIA	0	0	0	0	0	0	0	0	0	0	0	0	0	0	0
	FIL	FILOSOFIA	0	0	0	0	0	0	0	0	0	0	0	0	0	0	0
	GCN	GEOCIÊNCIAS	0	0	0	0	0	0	0	0	0	0	0	0	0	0	0
	DGL	GEOLOGIA	0	0	0	0	0	0	0	0	0	0	0	0	0	0	0
	HST	HISTÓRIA	0	0	0	0	0	0	0	0	0	0	0	0	0	0	0
	CEM	MUSEOLOGIA	0	0	0	0	0	0	0	0	0	0	0	0	0	0	0
	PSI	PSICOLOGIA	0	0	0	0	0	0	0	0	0	0	0	0	0	0	0
	SPO	SOCIOLOGIA E CIÊNCIA POLÍTICA	0	0	0	0	0	0	0	0	0	0	0	0	0	0	0
		CENTRO SÓCIO-ECONÔMICO	0	0	0	0	0	0	0	0	0	0	0	0	0	2	2
	CCN	CIÊNCIAS CONTÁBEIS	0	0	0	0	0	0	0	0	0	0	0	0	0	0	0
	CAD	CIÊNCIAS DA ADMINISTRAÇÃO	0	0	0	0	0	0	0	0	0	0	0	0	0	2	2
	CNM	CIÊNCIAS ECONÔMICAS	0	0	0	0	0	0	0	0	0	0	0	0	0	0	0
	DSS	SERVIÇO SOCIAL	0	0	0	0	0	0	0	0	0	0	0	0	0	0	0
		CENTRO TECNOLÓGICO	0	0	0	0	0	0	0	0	1	0	1	0	0	0	0
	ARQ	ARQUITETURA E URBANISMO	0	0	0	0	0	0	0	0	0	0	0	0	0	0	0
	DAS	AUTOMAÇÃO E SISTEMAS	0	0	0	0	0	0	0	0	0	0	0	0	0	0	0
	ECV	ENGENHARIA CIVIL	0	0	0	0	0	0	0	0	1	0	1	0	0	0	0
	EPS	ENGENHARIA DE PRODUÇÃO E SISTEMAS	0	0	0	0	0	0	0	0	0	0	0	0	0	0	0
	EGC	ENGENHARIA DO CONHECIMENTO	0	0	0	0	0	0	0	0	0	0	0	0	0	0	0
	EEL	ENGENHARIA ELÉTRICA	0	0	0	0	0	0	0	0	0	0	0	0	0	0	0
	EMC	ENGENHARIA MECÂNICA	0	0	0	0	0	0	0	0	0	0	0	0	0	0	0
	EQA	ENGENHARIA QUÍMICA E ENGENHARIA DE ALIMENTOS	0	0	0	0	0	0	0	0	0	0	0	0	0	0	0
	ENS	ENGENHARIA SANITÁRIA E AMBIENTAL	0	0	0	0	0	0	0	0	0	0	0	0	0	0	0
	INE	INFORMÁTICA E ESTATÍSTICA	0	0	0	0	0	0	0	0	0	0	0	0	0	0	0
		TOTAL DO CAMPUS FLORIANÓPOLIS	0	2	2	10	14	0	4	4	1	9	0	0	3	21	24
		TOTAL DO CAMPUS DE ARARANGUÁ (Centro de Ciências, Tecnologias e Saúde)	1	14	4	2	21	0	0	1	0	1	0	0	0	0	0
		TOTAL DO CAMPUS DE BLUMENAU (Centro Tecnológico, de Ciências Exatas e Educação)	0	0	0	0	0	0	0	0	0	0	0	0	0	0	0
		TOTAL DO CAMPUS DE CURITIBANOS (Centro de Ciências Rurais)	0	2	0	0	2	0	0	0	0	0	0	0	0	1	1
		TOTAL DO CAMPUS DE JOINVILLE (Centro Tecnológico de Joinville)	0	0	0	0	0	0	0	0	0	0	0	0	0	0	0
		TOTAL	1	18	6	12	37	0	4	5	1	10	0	0	3	22	25

TABELA: 6.14 (PARTE 3)

GESTÃO

CORPO FUNCIONAL: ENSINO SUPERIOR

DOCENTE COM REGIME DE TRABALHO DE 20 HORAS: CLASSE E TITULAÇÃO
POR DEPARTAMENTO E UNIDADE UNIVERSITÁRIA

SIGLA UNIDADE	SIGLA DPTO.	DEPARTAMENTO / UNIDADE UNIVERSITÁRIA	CLASSE D					CLASSE E					
			G	E	M	D	TT	G	E	M	D	TT	
CCA	CENTRO DE CIÊNCIAS AGRÁRIAS		0	0	0	0	0	0	0	0	0	0	0
	AQI	AQUICULTURA	0	0	0	0	0	0	0	0	0	0	0
	CAL	CIÊNCIA E TECNOLOGIA DOS ALIMENTOS	0	0	0	0	0	0	0	0	0	0	0
	ENR	ENGENHARIA RURAL	0	0	0	0	0	0	0	0	0	0	0
	FIT	FITOTECNIA	0	0	0	0	0	0	0	0	0	0	0
	ZOT	ZOOTECNIA E DESENVOLVIMENTO RURAL	0	0	0	0	0	0	0	0	0	0	0
CCB	CENTRO DE CIÊNCIAS BIOLÓGICAS		0	0	0	0	0	0	0	0	0	0	0
	BEG	BIOLOGIA CELULAR, EMBRIOLOGIA E GENÉTICA	0	0	0	0	0	0	0	0	0	0	0
	BQA	BIOQUÍMICA	0	0	0	0	0	0	0	0	0	0	0
	BOT	BOTÂNICA	0	0	0	0	0	0	0	0	0	0	0
	CFS	CIÊNCIAS FISIOLÓGICAS	0	0	0	0	0	0	0	0	0	0	0
	MOR	CIÊNCIAS MORFOLÓGICAS	0	0	0	0	0	0	0	0	0	0	0
	ECZ	ECOLOGIA E ZOOLOGIA	0	0	0	0	0	0	0	0	0	0	0
	FMC	FARMACOLOGIA	0	0	0	0	0	0	0	0	0	0	0
MIP	MICROBIOLOGIA, IMUNOLOGIA E PARASITOLOGIA	0	0	0	0	0	0	0	0	0	0	0	
CCS	CENTRO DE CIÊNCIAS DA SAÚDE		0	0	0	18	18	0	0	0	3	3	
	ACL	ANÁLISES CLÍNICAS	0	0	0	0	0	0	0	0	0	0	0
	CIF	CIÊNCIAS FARMACÊUTICAS	0	0	0	0	0	0	0	0	0	0	0
	CLC	CIRURGIA	0	0	0	2	2	0	0	0	1	1	
	CLM	CLÍNICA MÉDICA	0	0	0	9	9	0	0	0	1	1	
	NFR	ENFERMAGEM	0	0	0	0	0	0	0	0	0	0	0
	FONO	FONOAUDIOLOGIA	0	0	0	0	0	0	0	0	0	0	0
	DTO	GINECOLOGIA E OBSTETRÍCIA	0	0	0	3	3	0	0	0	0	0	0
	NTR	NUTRIÇÃO	0	0	0	0	0	0	0	0	0	0	0
	ODT	ODONTOLOGIA	0	0	0	2	2	0	0	0	1	1	
	PTL	PATOLOGIA	0	0	0	1	1	0	0	0	0	0	0
	DPT	PEDIATRIA	0	0	0	1	1	0	0	0	0	0	0
SPB	SAÚDE PÚBLICA	0	0	0	0	0	0	0	0	0	0	0	
CED	CENTRO DE CIÊNCIAS DA EDUCAÇÃO		0	0	0	0	0	0	0	0	0	0	0
	CIN	CIÊNCIA DA INFORMAÇÃO	0	0	0	0	0	0	0	0	0	0	0
	DEC	EDUCAÇÃO NO CAMPO	0	0	0	0	0	0	0	0	0	0	0
	EED	ESTUDOS ESPECIALIZADOS EM EDUCAÇÃO	0	0	0	0	0	0	0	0	0	0	0
CFM	MEN	METODOLOGIA DE ENSINO	0	0	0	0	0	0	0	0	0	0	0
	CENTRO DE CIÊNCIAS FÍSICAS E MATEMÁTICAS		0	0	0	0	0	0	0	0	0	0	0
	FSC	FÍSICA	0	0	0	0	0	0	0	0	0	0	0
	OCN	OCEANOGRAFIA	0	0	0	0	0	0	0	0	0	0	0
	MTM	MATEMÁTICA	0	0	0	0	0	0	0	0	0	0	0
CCI	QMC	QUÍMICA	0	0	0	0	0	0	0	0	0	0	0
	CENTRO DE CIÊNCIAS JURÍDICAS		0	0	0	3	3	0	0	0	0	0	0
	DIR	DIREITO	0	0	0	3	3	0	0	0	0	0	0

TABELA: 6.14 (PARTE 4)

GESTÃO

CORPO FUNCIONAL: ENSINO SUPERIOR

DOCENTE COM REGIME DE TRABALHO DE 20 HORAS: CLASSE E TITULAÇÃO
POR DEPARTAMENTO E UNIDADE UNIVERSITÁRIA

SIGLA	SIGLA	DEPARTAMENTO / UNIDADE UNIVERSITÁRIA	CLASSE D					CLASSE E				
UNIDADE	DPTO.		G	E	M	D	TT	G	E	M	D	TT
	CENTRO DE COMUNICAÇÃO E EXPRESSÃO		0	0	0	1	1	0	0	0	0	0
CCE	ART	ARTES	0	0	0	0	0	0	0	0	0	0
	LSB	LIBRAS	0	0	0	0	0	0	0	0	0	0
	EGR	EXPRESSÃO GRÁFICA	0	0	0	1	1	0	0	0	0	0
	JOR	JORNALISMO	0	0	0	0	0	0	0	0	0	0
	LLE	LÍNGUA E LITERATURA ESTRANGEIRAS	0	0	0	0	0	0	0	0	0	0
	LLV	LÍNGUA E LITERATURA VERNÁCULAS	0	0	0	0	0	0	0	0	0	0
	CENTRO DE DESPORTOS		0	0	0	0	0	0	0	0	0	0
CDS	DEF	EDUCAÇÃO FÍSICA	0	0	0	0	0	0	0	0	0	0
	CENTRO DE FILOSOFIA E CIÊNCIAS HUMANAS		0	0	0	0	0	0	0	0	0	0
CFH	ANT	ANTROPOLOGIA	0	0	0	0	0	0	0	0	0	0
	FIL	FILOSOFIA	0	0	0	0	0	0	0	0	0	0
	GCN	GEOCIÊNCIAS	0	0	0	0	0	0	0	0	0	0
	DGL	GEOLOGIA	0	0	0	0	0	0	0	0	0	0
	HST	HISTÓRIA	0	0	0	0	0	0	0	0	0	0
	CEM	MUSEOLOGIA	0	0	0	0	0	0	0	0	0	0
	PSI	PSICOLOGIA	0	0	0	0	0	0	0	0	0	0
	SPO	SOCIOLOGIA E CIÊNCIA POLÍTICA	0	0	0	0	0	0	0	0	0	0
	CENTRO SÓCIO-ECONÔMICO		0	0	0	1	1	0	0	0	0	0
CSE	CCN	CIÊNCIAS CONTÁBEIS	0	0	0	0	0	0	0	0	0	0
	CAD	CIÊNCIAS DA ADMINISTRAÇÃO	0	0	0	0	0	0	0	0	0	0
	CNM	CIÊNCIAS ECONÔMICAS	0	0	0	1	1	0	0	0	0	0
	DSS	SERVIÇO SOCIAL	0	0	0	0	0	0	0	0	0	0
	CENTRO TECNOLÓGICO		0	0	0	0	0	0	0	0	0	0
CTC	ARQ	ARQUITETURA E URBANISMO	0	0	0	0	0	0	0	0	0	0
	DAS	AUTOMAÇÃO E SISTEMAS	0	0	0	0	0	0	0	0	0	0
	ECV	ENGENHARIA CIVIL	0	0	0	0	0	0	0	0	0	0
	EPS	ENGENHARIA DE PRODUÇÃO E SISTEMAS	0	0	0	0	0	0	0	0	0	0
	EGC	ENGENHARIA DO CONHECIMENTO	0	0	0	0	0	0	0	0	0	0
	EEL	ENGENHARIA ELÉTRICA	0	0	0	0	0	0	0	0	0	0
	EMC	ENGENHARIA MECÂNICA	0	0	0	0	0	0	0	0	0	0
	EQA	ENGENHARIA QUÍMICA E ENGENHARIA DE ALIMENTOS	0	0	0	0	0	0	0	0	0	0
	ENS	ENGENHARIA SANITÁRIA E AMBIENTAL	0	0	0	0	0	0	0	0	0	0
	INE	INFORMÁTICA E ESTATÍSTICA	0	0	0	0	0	0	0	0	0	0
TOTAL DO CAMPUS DE FLORIANÓPOLIS			0	0	0	23	23	0	0	0	3	3
TOTAL DO CAMPUS DE ARARANGUÁ (Centro de Ciências, Tecnologias e Saúde)			0	0	0	0	0	0	0	0	0	0
TOTAL DO CAMPUS DE BLUMENAU (Centro Tecnológico, de Ciências Exatas e Educação)			0	0	0	0	0	0	0	0	0	0
TOTAL DO CAMPUS DE CURITIBANOS (Centro de Ciências Rurais)			0	0	0	0	0	0	0	0	0	0
TOTAL DO CAMPUS DE JOINVILLE (Centro Tecnológico de Joinville)			0	0	0	0	0	0	0	0	0	0
TOTAL			0	0	0	23	23	0	0	0	3	3

TABELA: 6.14 (PARTE 5)

GESTÃO

CORPO FUNCIONAL: ENSINO SUPERIOR

DOCENTE COM REGIME DE TRABALHO DE 20 HORAS: CLASSE E TITULAÇÃO POR DEPARTAMENTO E UNIDADE UNIVERSITÁRIA

SIGLA UNIDADE	SIGLA DPTO.	DEPARTAMENTO / UNIDADE UNIVERSITÁRIA	DEL DEPARTAMENTO E UNIDADE UNIVERSITÁRIA				
			TOTAL DE TODAS AS CLASSES (A / B / C / D / E)				
			G	E	M	D	TT
CCA	CENTRO DE CIÊNCIAS AGRÁRIAS		0	0	0	0	0
	AQI	AQUICULTURA	0	0	0	0	0
	CAL	CIÊNCIA E TECNOLOGIA DOS ALIMENTOS	0	0	0	0	0
	ENR	ENGENHARIA RURAL	0	0	0	0	0
	FIT	FITOTECNIA	0	0	0	0	0
	ZOT	ZOOTECNIA E DESENVOLVIMENTO RURAL	0	0	0	0	0
CENTRO DE CIÊNCIAS BIOLÓGICAS			0	0	0	0	0
CCB	BEG	BIOLOGIA CELULAR, EMBRIOLOGIA E GENÉTICA	0	0	0	0	0
	BQA	BIOQUÍMICA	0	0	0	0	0
	BOT	BOTÂNICA	0	0	0	0	0
	CFS	CIÊNCIAS FISIOLÓGICAS	0	0	0	0	0
	MOR	CIÊNCIAS MORFOLÓGICAS	0	0	0	0	0
	ECZ	ECOLOGIA E ZOOLOGIA	0	0	0	0	0
	FMC	FARMACOLOGIA	0	0	0	0	0
	MIP	MICROBIOLOGIA, IMUNOLOGIA E PARASITOLOGIA	0	0	0	0	0
CENTRO DE CIÊNCIAS DA SAÚDE			0	6	7	49	62
CCS	ACL	ANÁLISES CLÍNICAS	0	0	0	0	0
	CIF	CIÊNCIAS FARMACÊUTICAS	0	0	0	0	0
	CLC	CIRURGIA	0	1	3	10	14
	CLM	CLÍNICA MÉDICA	0	0	1	26	27
	NFR	ENFERMAGEM	0	0	0	0	0
	FONO	FONOAUDIOLOGIA	0	0	0	0	0
	DTO	GINECOLOGIA E OBSTETRÍCIA	0	1	2	6	9
	NTR	NUTRIÇÃO	0	0	0	0	0
	ODT	ODONTOLOGIA	0	0	0	4	4
	PTL	PATOLOGIA	0	3	0	2	5
	DPT	PEDIATRIA	0	1	1	1	3
	SPB	SAÚDE PÚBLICA	0	0	0	0	0
CENTRO DE CIÊNCIAS DA EDUCAÇÃO			0	0	0	0	0
CED	CIN	CIÊNCIA DA INFORMAÇÃO	0	0	0	0	0
	DEC	EDUCAÇÃO NO CAMPO	0	0	0	0	0
	EED	ESTUDOS ESPECIALIZADOS EM EDUCAÇÃO	0	0	0	0	0
	MEN	METODOLOGIA DE ENSINO	0	0	0	0	0
CENTRO DE CIÊNCIAS FÍSICAS E MATEMÁTICAS			0	0	0	0	0
CFM	FSC	FÍSICA	0	0	0	0	0
	OCN	OCEANOGRAFIA	0	0	0	0	0
	MTM	MATEMÁTICA	0	0	0	0	0
	QMC	QUÍMICA	0	0	0	0	0
CENTRO DE CIÊNCIAS JURÍDICAS			0	0	1	5	6
CCI	DIR	DIREITO	0	0	1	5	6

TABELA: 6.14 (PARTE 6)			GESTÃO				
CORPO FUNCIONAL: ENSINO SUPERIOR			DOCENTE COM REGIME DE TRABALHO DE 20 HORAS: CLASSE E TITULAÇÃO POR DEPARTAMENTO E UNIDADE UNIVERSITÁRIA				
SIGLA UNIDADE	SIGLA DPTO.	DEPARTAMENTO / UNIDADE UNIVERSITÁRIA	TOTAL DE TODAS AS CLASSES (A / B / C / D / E)				
			G	E	M	D	TT
		CENTRO DE COMUNICAÇÃO E EXPRESSÃO	0	0	0	1	1
	ART	ARTES	0	0	0	0	0
	LSB	LIBRAS	0	0	0	0	0
	EGR	EXPRESSÃO GRÁFICA	0	0	0	1	1
CCE	JOR	JORNALISMO	0	0	0	0	0
	LLE	LÍNGUA E LITERATURA ESTRANGEIRAS	0	0	0	0	0
	LLV	LÍNGUA E LITERATURA VERNÁCULAS	0	0	0	0	0
	DGMT	GESTÃO, MÍDIA E TECNOLOGIA	0	0	0	0	0
		CENTRO DE DESPORTOS	0	0	0	0	0
CDS	DEF	EDUCAÇÃO FÍSICA	0	0	0	0	0
		CENTRO DE FILOSOFIA E CIÊNCIAS HUMANAS	0	0	0	3	3
	ANT	ANTROPOLOGIA	0	0	0	0	0
	FIL	FILOSOFIA	0	0	0	0	0
	GCN	GEOCIÊNCIAS	0	0	0	0	0
CFH	DGL	GEOLOGIA	0	0	0	0	0
	HST	HISTÓRIA	0	0	0	0	0
	CEM	MUSEOLOGIA	0	0	0	0	0
	PSI	PSICOLOGIA	0	0	0	0	0
	SPO	SOCIOLOGIA E CIÊNCIA POLÍTICA	0	0	0	3	3
		CENTRO SÓCIO-ECONÔMICO	0	0	1	3	4
	CCN	CIÊNCIAS CONTÁBEIS	0	0	0	2	2
CSE	CAD	CIÊNCIAS DA ADMINISTRAÇÃO	0	0	0	1	1
	CNM	CIÊNCIAS ECONÔMICAS	0	0	0	0	0
	DSS	SERVIÇO SOCIAL	0	0	1	0	1
		CENTRO TECNOLÓGICO	0	6	10	58	74
	ARQ	ARQUITETURA E URBANISMO	0	0	0	0	0
	DAS	AUTOMAÇÃO E SISTEMAS	0	0	1	0	1
	ECV	ENGENHARIA CIVIL	0	0	0	0	0
	EPS	ENGENHARIA DE PRODUÇÃO E SISTEMAS	0	0	0	0	0
CTC	EGC	ENGENHARIA DO CONHECIMENTO	0	0	0	0	0
	EEL	ENGENHARIA ELÉTRICA	0	0	0	0	0
	EMC	ENGENHARIA MECÂNICA	0	0	0	0	0
	EQA	ENGENHARIA QUÍMICA E ENGENHARIA DE ALIMENTOS	0	0	0	0	0
	ENS	ENGENHARIA SANITÁRIA E AMBIENTAL	0	0	0	0	0
	INE	INFORMÁTICA E ESTATÍSTICA	0	6	9	58	73
		TOTAL DO CAMPUS FLORIANÓPOLIS	0	12	19	119	150
		TOTAL DO CAMPUS DE ARARANGUÁ (Centro de Ciências, Tecnologias e Saúde)	0	0	0	0	0
		TOTAL DO CAMPUS DE BLUMENAU (Centro Tecnológico, de Ciências Exatas e Educação)	0	2	0	1	3
		TOTAL DO CAMPUS DE CURITIBANOS (Centro de Ciências Rurais)	0	0	0	0	0
		TOTAL DO CAMPUS DE JOINVILLE (Centro Tecnológico de Joinville)	1	22	14	61	98
		TOTAL	1	36	33	181	251

Fonte: Pró-Reitoria de Desenvolvimento e Gestão de Pessoas, UFSC, 2024.

Tabela 6.15 – Docente da educação superior com regime de trabalho de 40 horas: classe e titulação por departamento e unidade universitária.

TABELA: 6.15 (PARTE 1)					GESTÃO														
CORPO FUNCIONAL: ENSINO SUPERIOR					DOCENTE COM REGIME DE TRABALHO DE 40 HORAS: CLASSE E TITULAÇÃO POR DEPARTAMENTO E UNIDADE UNIVERSITÁRIA														
SIGLA UNIDADE	SIGLA DPTO.	DEPARTAMENTO / UNIDADE UNIVERSITÁRIA	CLASSE A					CLASSE B					CLASSE C						
			G	E	M	D	TT	G	E	M	D	TT	G	E	M	D	TT		
		CENTRO DE CIÊNCIAS AGRÁRIAS	0	0	0	0	0	0	0	0	0	0	0	0	0	0	0	0	0
CCA	AQI	AQUICULTURA	0	0	0	0	0	0	0	0	0	0	0	0	0	0	0	0	0
	CAL	CIÊNCIA E TECNOLOGIA DOS ALIMENTOS	0	0	0	0	0	0	0	0	0	0	0	0	0	0	0	0	0
	ENR	ENGENHARIA RURAL	0	0	0	0	0	0	0	0	0	0	0	0	0	0	0	0	0
	FIT	FITOTECNIA	0	0	0	0	0	0	0	0	0	0	0	0	0	0	0	0	0
	ZOT	ZOOTECNIA E DESENVOLVIMENTO RURAL	0	0	0	0	0	0	0	0	0	0	0	0	0	0	0	0	0
		CENTRO DE CIÊNCIAS BIOLÓGICAS	0	0	0	0	0	0	0	0	0	0	0	0	0	0	0	0	0
CCB	BEG	BIOLOGIA CELULAR, EMBRIOLOGIA E GENÉTICA	0	0	0	0	0	0	0	0	0	0	0	0	0	0	0	0	0
	BQA	BIOQUÍMICA	0	0	0	0	0	0	0	0	0	0	0	0	0	0	0	0	0
	BOT	BOTÂNICA	0	0	0	0	0	0	0	0	0	0	0	0	0	0	0	0	0
	CFS	CIÊNCIAS FISIOLÓGICAS	0	0	0	0	0	0	0	0	0	0	0	0	0	0	0	0	0
	MOR	CIÊNCIAS MORFOLÓGICAS	0	0	0	0	0	0	0	0	0	0	0	0	0	0	0	0	0
	ECZ	ECOLOGIA E ZOOLOGIA	0	0	0	0	0	0	0	0	0	0	0	0	0	0	0	0	0
	FMC	FARMACOLOGIA	0	0	0	0	0	0	0	0	0	0	0	0	0	0	0	0	0
	MIP	MICROBIOLOGIA, IMUNOLOGIA E PARASITOLOGIA	0	0	0	0	0	0	0	0	0	0	0	0	0	0	0	0	0
	CENTRO DE CIÊNCIAS DA SAÚDE	0	0	0	2	2	0	0	5	0	5	0	1	5	9	15			
CCS	ACL	ANÁLISES CLÍNICAS	0	0	0	0	0	0	0	0	0	0	0	0	0	0	0	0	0
	CIF	CIÊNCIAS FARMACÊUTICAS	0	0	0	0	0	0	0	0	0	0	0	0	0	0	0	0	0
	CLC	CIRURGIA	0	0	0	0	0	0	0	0	1	0	1	0	0	0	3	3	3
	CLM	CLÍNICA MÉDICA	0	0	0	0	0	0	0	0	1	0	1	0	0	1	0	1	1
	NFR	ENFERMAGEM	0	0	0	0	0	0	0	0	0	0	0	0	0	0	0	0	0
	FONO	FONOAUDIOLOGIA	0	0	0	0	0	0	0	0	0	0	0	0	0	0	0	0	0
	DTO	GINECOLOGIA E OBSTETRÍCIA	0	0	0	0	0	0	0	0	0	0	0	0	1	0	1	2	2
	NTR	NUTRIÇÃO	0	0	0	0	0	0	0	0	0	0	0	0	0	0	0	0	0
	ODT	ODONTOLOGIA	0	0	0	2	2	0	0	0	0	0	0	0	0	1	3	4	4
	PTL	PATOLOGIA	0	0	0	0	0	0	0	0	0	0	0	0	0	0	1	1	1
	DPT	PEDIATRIA	0	0	0	0	0	0	0	0	3	0	3	0	0	3	1	4	4
	SPB	SAÚDE PÚBLICA	0	0	0	0	0	0	0	0	0	0	0	0	0	0	0	0	0
	CENTRO DE CIÊNCIAS DA EDUCAÇÃO	0	0	0	0	0	0	0	0	0	0	0	0	0	0	0	0	0	
CED	CIN	CIÊNCIA DA INFORMAÇÃO	0	0	0	0	0	0	0	0	0	0	0	0	0	0	0	0	0
	DEC	EDUCAÇÃO NO CAMPO	0	0	0	0	0	0	0	0	0	0	0	0	0	0	0	0	0
	EED	ESTUDOS ESPECIALIZADOS EM EDUCAÇÃO	0	0	0	0	0	0	0	0	0	0	0	0	0	0	0	0	0
	MEN	METODOLOGIA DE ENSINO	0	0	0	0	0	0	0	0	0	0	0	0	0	0	0	0	0
	CENTRO DE CIÊNCIAS FÍSICAS E MATEMÁTICAS	0	0	0	0	0	0	0	0	0	0	0	0	0	0	0	0	0	0
CFM	FSC	FÍSICA	0	0	0	0	0	0	0	0	0	0	0	0	0	0	0	0	0
	OCN	OCEANOGRAFIA	0	0	0	0	0	0	0	0	0	0	0	0	0	0	0	0	0
	MTM	MATEMÁTICA	0	0	0	0	0	0	0	0	0	0	0	0	0	0	0	0	0
	QMC	QUÍMICA	0	0	0	0	0	0	0	0	0	0	0	0	0	0	0	0	0
	CENTRO DE CIÊNCIAS JURÍDICAS	0	0	0	1	1	0	0	0	0	0	0	0	0	0	0	9	9	9
CCI	DIR	DIREITO	0	0	0	1	1	0	0	0	0	0	0	0	0	0	9		

TABELA: 6.15 (PARTE 2)

GESTÃO

CORPO FUNCIONAL: ENSINO SUPERIOR

DOCENTE COM REGIME DE TRABALHO DE 40 HORAS: CLASSE E TITULAÇÃO POR DEPARTAMENTO E UNIDADE UNIVERSITÁRIA

SIGLA UNIDADE	SIGLA DPTO.	DEPARTAMENTO / UNIDADE UNIVERSITÁRIA	CLASSE A					CLASSE B					CLASSE C					
			G	E	M	D	TT	G	E	M	D	TT	G	E	M	D	TT	
		CENTRO DE COMUNICAÇÃO E EXPRESSÃO	0	0	0	0	0	0	0	0	0	0	0	0	0	0	0	0
CCE	ART	ARTES	0	0	0	0	0	0	0	0	0	0	0	0	0	0	0	0
	LSB	LIBRAS	0	0	0	0	0	0	0	0	0	0	0	0	0	0	0	0
	EGR	EXPRESSÃO GRÁFICA	0	0	0	0	0	0	0	0	0	0	0	0	0	0	0	0
	JOR	JORNALISMO	0	0	0	0	0	0	0	0	0	0	0	0	0	0	0	0
	LLE	LÍNGUA E LITERATURA ESTRANGEIRAS	0	0	0	0	0	0	0	0	0	0	0	0	0	0	0	0
	LLV	LÍNGUA E LITERATURA VERNÁCULAS	0	0	0	0	0	0	0	0	0	0	0	0	0	0	0	0
		CENTRO DE DESPORTOS	0	0	0	0	0	0	0	0	0	0	0	0	0	0	0	0
CDS	DEF	EDUCAÇÃO FÍSICA	0	0	0	0	0	0	0	0	0	0	0	0	0	0	0	0
		CENTRO DE FILOSOFIA E CIÊNCIAS HUMANAS	0	0	0	0	0	0	0	0	0	0	0	0	0	0	0	0
CFH	ANT	ANTROPOLOGIA	0	0	0	0	0	0	0	0	0	0	0	0	0	0	0	0
	FIL	FILOSOFIA	0	0	0	0	0	0	0	0	0	0	0	0	0	0	0	0
	GCN	GEOCIÊNCIAS	0	0	0	0	0	0	0	0	0	0	0	0	0	0	0	0
	DGL	GEOLOGIA	0	0	0	0	0	0	0	0	0	0	0	0	0	0	0	0
	HST	HISTÓRIA	0	0	0	0	0	0	0	0	0	0	0	0	0	0	0	0
	CEM	MUSEOLOGIA	0	0	0	0	0	0	0	0	0	0	0	0	0	0	0	0
	PSI	PSICOLOGIA	0	0	0	0	0	0	0	0	0	0	0	0	0	0	0	0
	SPO	SOCIOLOGIA E CIÊNCIA POLÍTICA	0	0	0	0	0	0	0	0	0	0	0	0	0	0	0	0
		CENTRO SÓCIO-ECONÔMICO	0	0	0	0	0	0	0	0	0	0	0	0	0	0	0	0
CSE	CCN	CIÊNCIAS CONTÁBEIS	0	0	0	0	0	0	0	0	0	0	0	0	0	0	0	0
	CAD	CIÊNCIAS DA ADMINISTRAÇÃO	0	0	0	0	0	0	0	0	0	0	0	0	0	0	0	0
	CNM	CIÊNCIAS ECONÔMICAS	0	0	0	0	0	0	0	0	0	0	0	0	0	0	0	0
	DSS	SERVIÇO SOCIAL	0	0	0	0	0	0	0	0	0	0	0	0	0	0	0	0
		CENTRO TECNOLÓGICO	0	0	0	0	0	0	0	0	0	0	0	0	0	0	0	0
CTC	ARQ	ARQUITETURA E URBANISMO	0	0	0	0	0	0	0	0	0	0	0	0	0	0	0	0
	DAS	AUTOMAÇÃO E SISTEMAS	0	0	0	0	0	0	0	0	0	0	0	0	0	0	0	0
	ECV	ENGENHARIA CIVIL	0	0	0	0	0	0	0	0	0	0	0	0	0	0	0	0
	EPS	ENGENHARIA DE PRODUÇÃO E SISTEMAS	0	0	0	0	0	0	0	0	0	0	0	0	0	0	0	0
	EGC	ENGENHARIA DO CONHECIMENTO	0	0	0	0	0	0	0	0	0	0	0	0	0	0	0	0
	EEL	ENGENHARIA ELÉTRICA	0	0	0	0	0	0	0	0	0	0	0	0	0	0	0	0
	EMC	ENGENHARIA MECÂNICA	0	0	0	0	0	0	0	0	0	0	0	0	0	0	0	0
	EQA	ENGENHARIA QUÍMICA E ENGENHARIA DE ALIMENTOS	0	0	0	0	0	0	0	0	0	0	0	0	0	0	0	0
	ENS	ENGENHARIA SANITÁRIA E AMBIENTAL	0	0	0	0	0	0	0	0	0	0	0	0	0	0	0	0
	INE	INFORMÁTICA E ESTATÍSTICA	0	0	0	0	0	0	0	0	0	0	0	0	0	0	0	0
TOTAL DO CAMPUS FLORIANÓPOLIS			0	0	0	3	3	0	0	5	0	5	0	1	5	18	24	
TOTAL DO CAMPUS DE ARARANGUÁ (Centro de Ciências, Tecnologias e Saúde)			0	1	0	0	1	0	0	2	0	2	0	0	0	2	2	
TOTAL DO CAMPUS DE BLUMENAU (Centro Tecnológico, de Ciências Exatas e Educação)			0	0	0	0	0	0	0	0	0	0	0	0	0	0	0	
TOTAL DO CAMPUS DE CURITIBANOS (Centro de Ciências Rurais)			0	0	0	0	0	0	0	0	0	0	0	0	0	0	0	
TOTAL DO CAMPUS DE JOINVILLE (Centro Tecnológico de Joinville)			0	0	0	0	0	0	0	0	0	0	0	0	0	0	0	
TOTAL			0	1	0	3	4	0	0	7	0	7	0	1	5	20	26	

TABELA: 6.15 (PARTE 3)

GESTÃO

CORPO FUNCIONAL: ENSINO SUPERIOR

DOCENTE COM REGIME DE TRABALHO DE 40 HORAS: CLASSE E TITULAÇÃO
POR DEPARTAMENTO E UNIDADE UNIVERSITÁRIA

SIGLA UNIDADE	SIGLA DPTO.	DEPARTAMENTO / UNIDADE UNIVERSITÁRIA	CLASSE D					CLASSE E					
			G	E	M	D	TT	G	E	M	D	TT	
CCA	CENTRO DE CIÊNCIAS AGRÁRIAS		0	0	0	0	0	0	0	0	0	0	0
	AQI	AQUICULTURA	0	0	0	0	0	0	0	0	0	0	0
	CAL	CIÊNCIA E TECNOLOGIA DOS ALIMENTOS	0	0	0	0	0	0	0	0	0	0	0
	ENR	ENGENHARIA RURAL	0	0	0	0	0	0	0	0	0	0	0
	FIT	FITOTECNIA	0	0	0	0	0	0	0	0	0	0	0
	ZOT	ZOOTECNIA E DESENVOLVIMENTO RURAL	0	0	0	0	0	0	0	0	0	0	0
CCB	CENTRO DE CIÊNCIAS BIOLÓGICAS		0	0	0	0	0	0	0	0	0	0	0
	BEG	BIOLOGIA CELULAR, EMBRIOLOGIA E GENÉTICA	0	0	0	0	0	0	0	0	0	0	0
	BQA	BIOQUÍMICA	0	0	0	0	0	0	0	0	0	0	0
	BOT	BOTÂNICA	0	0	0	0	0	0	0	0	0	0	0
	CFS	CIÊNCIAS FISIOLÓGICAS	0	0	0	0	0	0	0	0	0	0	0
	MOR	CIÊNCIAS MORFOLÓGICAS	0	0	0	0	0	0	0	0	0	0	0
	ECZ	ECOLOGIA E ZOOLOGIA	0	0	0	0	0	0	0	0	0	0	0
	FMC	FARMACOLOGIA	0	0	0	0	0	0	0	0	0	0	0
CCS	MIP	MICROBIOLOGIA, IMUNOLOGIA E PARASITOLOGIA	0	0	0	0	0	0	0	0	0	0	0
	CENTRO DE CIÊNCIAS DA SAÚDE		0	1	0	4	5	0	0	1	8	9	
	ACL	ANÁLISES CLÍNICAS	0	0	0	0	0	0	0	0	0	0	0
	CIF	CIÊNCIAS FARMACÊUTICAS	0	0	0	0	0	0	0	0	0	0	0
	CLC	CIRURGIA	0	1	0	0	1	0	0	0	4	4	4
	CLM	CLÍNICA MÉDICA	0	0	0	0	0	0	0	0	1	1	1
	NFR	ENFERMAGEM	0	0	0	0	0	0	0	0	0	0	0
	FONO	FONOAUDIOLOGIA	0	0	0	0	0	0	0	0	0	0	0
	DTO	GINECOLOGIA E OBSTETRÍCIA	0	0	0	1	1	0	0	0	0	0	0
	NTR	NUTRIÇÃO	0	0	0	0	0	0	0	0	0	0	0
	ODT	ODONTOLOGIA	0	0	0	3	3	0	0	1	3	4	4
	PTL	PATOLOGIA	0	0	0	0	0	0	0	0	0	0	0
DPT	PEDIATRIA	0	0	0	0	0	0	0	0	0	0	0	
SPB	SAÚDE PÚBLICA	0	0	0	0	0	0	0	0	0	0	0	
CED	CENTRO DE CIÊNCIAS DA EDUCAÇÃO		0	0	0	0	0	0	0	0	0	0	0
	CIN	CIÊNCIA DA INFORMAÇÃO	0	0	0	0	0	0	0	0	0	0	0
	DEC	EDUCAÇÃO NO CAMPO	0	0	0	0	0	0	0	0	0	0	0
	EED	ESTUDOS ESPECIALIZADOS EM EDUCAÇÃO	0	0	0	0	0	0	0	0	0	0	0
	MEN	METODOLOGIA DE ENSINO	0	0	0	0	0	0	0	0	0	0	0
CFM	CENTRO DE CIÊNCIAS FÍSICAS E MATEMÁTICAS		0	0	0	0	0	0	0	0	0	0	0
	FSC	FÍSICA	0	0	0	0	0	0	0	0	0	0	0
	OCN	OCEANOGRAFIA	0	0	0	0	0	0	0	0	0	0	0
	MTM	MATEMÁTICA	0	0	0	0	0	0	0	0	0	0	0
	QMC	QUÍMICA	0	0	0	0	0	0	0	0	0	0	0
CCJ	CENTRO DE CIÊNCIAS JURÍDICAS		0	0	0	6	6	0	0	0	0	0	0
	DIR	DIREITO	0	0	0	6	6	0	0	0	0	0	0

TABELA: 6.15 (PARTE 4)

GESTÃO

CORPO FUNCIONAL: ENSINO SUPERIOR

DOCENTE COM REGIME DE TRABALHO DE 40 HORAS: CLASSE E TITULAÇÃO
POR DEPARTAMENTO E UNIDADE UNIVERSITÁRIA

SIGLA UNIDADE	SIGLA DPTO.	DEPARTAMENTO / UNIDADE UNIVERSITÁRIA	CLASSE D					CLASSE E				
			G	E	M	D	TT	G	E	M	D	TT
		CENTRO DE COMUNICAÇÃO E EXPRESSÃO	0	0	0	0	0	0	0	0	0	0
CCE	ART	ARTES	0	0	0	0	0	0	0	0	0	0
	LSB	LIBRAS	0	0	0	0	0	0	0	0	0	0
	EGR	EXPRESSÃO GRÁFICA	0	0	0	0	0	0	0	0	0	0
	JOR	JORNALISMO	0	0	0	0	0	0	0	0	0	0
	LLE	LÍNGUA E LITERATURA ESTRANGEIRAS	0	0	0	0	0	0	0	0	0	0
	LLV	LÍNGUA E LITERATURA VERNÁCULAS	0	0	0	0	0	0	0	0	0	0
		CENTRO DE DESPORTOS	0	0	0	0	0	0	0	0	0	0
CDS	DEF	EDUCAÇÃO FÍSICA	0	0	0	0	0	0	0	0	0	0
		CENTRO DE FILOSOFIA E CIÊNCIAS HUMANAS	0	0	0	0	0	0	0	0	0	0
CFH	ANT	ANTROPOLOGIA	0	0	0	0	0	0	0	0	0	0
	FIL	FILOSOFIA	0	0	0	0	0	0	0	0	0	0
	GCN	GEOCIÊNCIAS	0	0	0	0	0	0	0	0	0	0
	DGL	GEOLOGIA	0	0	0	0	0	0	0	0	0	0
	HST	HISTÓRIA	0	0	0	0	0	0	0	0	0	0
	CEM	MUSEOLOGIA	0	0	0	0	0	0	0	0	0	0
	PSI	PSICOLOGIA	0	0	0	0	0	0	0	0	0	0
	SPO	SOCIOLOGIA E CIÊNCIA POLÍTICA	0	0	0	0	0	0	0	0	0	0
		CENTRO SÓCIO-ECONÔMICO	0	0	0	0	0	0	0	0	0	0
CSE	CCN	CIÊNCIAS CONTÁBEIS	0	0	0	0	0	0	0	0	0	0
	CAD	CIÊNCIAS DA ADMINISTRAÇÃO	0	0	0	0	0	0	0	0	0	0
	CNM	CIÊNCIAS ECONÔMICAS	0	0	0	0	0	0	0	0	0	0
	DSS	SERVIÇO SOCIAL	0	0	0	0	0	0	0	0	0	0
		CENTRO TECNOLÓGICO	0	0	0	0	0	0	0	0	0	0
CTC	ARQ	ARQUITETURA E URBANISMO	0	0	0	0	0	0	0	0	0	0
	DAS	AUTOMAÇÃO E SISTEMAS	0	0	0	0	0	0	0	0	0	0
	ECV	ENGENHARIA CIVIL	0	0	0	0	0	0	0	0	0	0
	EPS	ENGENHARIA DE PRODUÇÃO E SISTEMAS	0	0	0	0	0	0	0	0	0	0
	EGC	ENGENHARIA DO CONHECIMENTO	0	0	0	0	0	0	0	0	0	0
	EEL	ENGENHARIA ELÉTRICA	0	0	0	0	0	0	0	0	0	0
	EMC	ENGENHARIA MECÂNICA	0	0	0	0	0	0	0	0	0	0
	EQA	ENGENHARIA QUÍMICA E ENGENHARIA DE ALIMENTOS	0	0	0	0	0	0	0	0	0	0
	ENS	ENGENHARIA SANITÁRIA E AMBIENTAL	0	0	0	0	0	0	0	0	0	0
	INE	INFORMÁTICA E ESTATÍSTICA	0	0	0	0	0	0	0	0	0	0
TOTAL DO CAMPUS DE FLORIANÓPOLIS			0	1	0	10	11	0	0	1	8	9
TOTAL DO CAMPUS DE ARARANGUÁ (Centro de Ciências, Tecnologias e Saúde)			0	0	0	0	0	0	0	0	0	0
TOTAL DO CAMPUS DE BLUMENAU (Centro Tecnológico, de Ciências Exatas e Educação)			0	0	0	0	0	0	0	0	0	0
TOTAL DO CAMPUS DE CURITIBANOS (Centro de Ciências Rurais)			0	0	0	0	0	0	0	0	0	0
TOTAL DO CAMPUS DE JOINVILLE (Centro Tecnológico de Joinville)			0	0	0	0	0	0	0	0	0	0
TOTAL			0	1	0	10	11	0	0	1	8	9

TABELA: 6.15 (PARTE 5)

GESTÃO

CORPO FUNCIONAL: ENSINO SUPERIOR			DOCENTE COM REGIME DE TRABALHO DE 40 HORAS: CLASSE E TITULAÇÃO POR DEPARTAMENTO E UNIDADE UNIVERSITÁRIA				
SIGLA UNIDADE	SIGLA DPTO.	DEPARTAMENTO / UNIDADE UNIVERSITÁRIA	TOTAL DE TODAS AS CLASSES (A / B / C / D / E)				
			G	E	M	D	TT
CENTRO DE CIÊNCIAS AGRÁRIAS			0	0	0	0	0
CCA	AQI	AQUICULTURA	0	0	0	0	0
	CAL	CIÊNCIA E TECNOLOGIA DOS ALIMENTOS	0	0	0	0	0
	ENR	ENGENHARIA RURAL	0	0	0	0	0
	FIT	FITOTECNIA	0	0	0	0	0
	ZOT	ZOOTECNIA E DESENVOLVIMENTO RURAL	0	0	0	0	0
CENTRO DE CIÊNCIAS BIOLÓGICAS			0	0	0	0	0
CCB	BEG	BIOLOGIA CELULAR, EMBRIOLOGIA E GENÉTICA	0	0	0	0	0
	BQA	BIOQUÍMICA	0	0	0	0	0
	BOT	BOTÂNICA	0	0	0	0	0
	CFS	CIÊNCIAS FISIOLÓGICAS	0	0	0	0	0
	MOR	CIÊNCIAS MORFOLÓGICAS	0	0	0	0	0
	ECZ	ECOLOGIA E ZOOLOGIA	0	0	0	0	0
	FMC	FARMACOLOGIA	0	0	0	0	0
	MIP	MICROBIOLOGIA, IMUNOLOGIA E PARASITOLOGIA	0	0	0	0	0
CENTRO DE CIÊNCIAS DA SAÚDE			0	2	11	23	36
CCS	ACL	ANÁLISES CLÍNICAS	0	0	0	0	0
	CIF	CIÊNCIAS FARMACÊUTICAS	0	0	0	0	0
	CLC	CIRURGIA	0	1	1	7	9
	CLM	CLÍNICA MÉDICA	0	0	2	1	3
	NFR	ENFERMAGEM	0	0	0	0	0
	FONO	FONOAUDIOLOGIA	0	0	0	0	0
	DTO	GINECOLOGIA E OBSTETRÍCIA	0	1	0	2	3
	NTR	NUTRIÇÃO	0	0	0	0	0
	ODT	ODONTOLOGIA	0	0	2	11	13
	PTL	PATOLOGIA	0	0	0	1	1
	DPT	PEDIATRIA	0	0	6	1	7
	SPB	SAÚDE PÚBLICA	0	0	0	0	0
CENTRO DE CIÊNCIAS DA EDUCAÇÃO			0	0	0	0	0
CED	CIN	CIÊNCIA DA INFORMAÇÃO	0	0	0	0	0
	DEC	EDUCAÇÃO NO CAMPO	0	0	0	0	0
	EED	ESTUDOS ESPECIALIZADOS EM EDUCAÇÃO	0	0	0	0	0
	MEN	METODOLOGIA DE ENSINO	0	0	0	0	0
CENTRO DE CIÊNCIAS FÍSICAS E MATEMÁTICAS			0	0	0	0	0
CFM	FSC	FÍSICA	0	0	0	0	0
	OCN	OCEANOGRAFIA	0	0	0	0	0
	MTM	MATEMÁTICA	0	0	0	0	0
	QMC	QUÍMICA	0	0	0	0	0
CENTRO DE CIÊNCIAS JURÍDICAS			0	0	0	16	16
CCJ	DIR	DIREITO	0	0	0	16	16

TABELA: 6.15 (PARTE 6)			GESTÃO				
CORPO FUNCIONAL: ENSINO SUPERIOR			DOCENTE COM REGIME DE TRABALHO DE 40 HORAS: CLASSE E TITULAÇÃO POR DEPARTAMENTO E UNIDADE UNIVERSITÁRIA				
SIGLA UNIDADE	SIGLA DPTO.	DEPARTAMENTO / UNIDADE UNIVERSITÁRIA	TOTAL DE TODAS AS CLASSES (A / B / C / D / E)				
			G	E	M	D	TT
CCE	CENTRO DE COMUNICAÇÃO E EXPRESSÃO		0	0	0	0	0
	ART	ARTES	0	0	0	0	0
	LSB	LIBRAS	0	0	0	0	0
	EGR	EXPRESSÃO GRÁFICA	0	0	0	0	0
	JOR	JORNALISMO	0	0	0	0	0
	LLE	LÍNGUA E LITERATURA ESTRANGEIRAS	0	0	0	0	0
	LLV	LÍNGUA E LITERATURA VERNÁCULAS	0	0	0	0	0
	DGMT	GESTÃO, MÍDIA E TECNOLOGIA	0	0	0	0	0
CDS	CENTRO DE DESPORTOS		0	0	0	0	0
	DEF	EDUCAÇÃO FÍSICA	0	0	0	0	0
CFH	CENTRO DE FILOSOFIA E CIÊNCIAS HUMANAS		0	0	0	0	0
	ANT	ANTROPOLOGIA	0	0	0	0	0
	FIL	FILOSOFIA	0	0	0	0	0
	GCN	GEOCIÊNCIAS	0	0	0	0	0
	DGL	GEOLOGIA	0	0	0	0	0
	HST	HISTÓRIA	0	0	0	0	0
	CEM	MUSEOLOGIA	0	0	0	0	0
	PSI	PSICOLOGIA	0	0	0	0	0
	SPO	SOCIOLOGIA E CIÊNCIA POLÍTICA	0	0	0	0	0
CSE	CENTRO SÓCIO-ECONÔMICO		0	0	0	0	0
	CCN	CIÊNCIAS CONTÁBEIS	0	0	0	0	0
	CAD	CIÊNCIAS DA ADMINISTRAÇÃO	0	0	0	0	0
	CNM	CIÊNCIAS ECONÔMICAS	0	0	0	0	0
	DSS	SERVIÇO SOCIAL	0	0	0	0	0
CTC	CENTRO TECNOLÓGICO		0	0	0	0	0
	ARQ	ARQUITETURA E URBANISMO	0	0	0	0	0
	DAS	AUTOMAÇÃO E SISTEMAS	0	0	0	0	0
	ECV	ENGENHARIA CIVIL	0	0	0	0	0
	EPS	ENGENHARIA DE PRODUÇÃO E SISTEMAS	0	0	0	0	0
	EGC	ENGENHARIA DO CONHECIMENTO	0	0	0	0	0
	EEL	ENGENHARIA ELÉTRICA	0	0	0	0	0
	EMC	ENGENHARIA MECÂNICA	0	0	0	0	0
	EQA	ENGENHARIA QUÍMICA E ENGENHARIA DE ALIMENTOS	0	0	0	0	0
	ENS	ENGENHARIA SANITÁRIA E AMBIENTAL	0	0	0	0	0
	INE	INFORMÁTICA E ESTATÍSTICA	0	0	0	0	0
TOTAL DO CAMPUS FLORIANÓPOLIS			0	2	11	39	52
TOTAL DO CAMPUS DE ARARANGUÁ (Centro de Ciências, Tecnologias e Saúde)			0	1	2	2	5
TOTAL DO CAMPUS DE BLUMENAU (Centro Tecnológico, de Ciências Exatas e Educação)			0	0	0	0	0
TOTAL DO CAMPUS DE CURITIBANOS (Centro de Ciências Rurais)			0	0	0	0	0
TOTAL DO CAMPUS DE JOINVILLE (Centro Tecnológico de Joinville)			0	0	0	0	0
TOTAL			0	3	13	41	57

Fonte: Pró-Reitoria de Desenvolvimento e Gestão de Pessoas, UFSC, 2024.

Tabela 6.16 – Docente da educação superior com regime de trabalho de dedicação exclusiva: classe e titulação por departamento e unidade universitária.

TABELA: 6.16 (PARTE 1)							GESTÃO												
CORPO FUNCIONAL: ENSINO SUPERIOR							DOCENTE COM REGIME DE TRABALHO DE DEDICAÇÃO EXCLUSIVA: CLASSE E TITULAÇÃO POR DEPARTAMENTO E UNIDADE UNIVERSITÁRIA												
SIGLA UNIDADE	SIGLA DPTO.	DEPARTAMENTO / UNIDADE UNIVERSITÁRIA	CLASSE A					CLASSE B					CLASSE C						
			G	E	M	D	TT	G	E	M	D	TT	G	E	M	D	TT		
CENTRO DE CIÊNCIAS AGRÁRIAS			0	0	0	7	7	0	0	0	0	0	0	0	0	0	29	29	
CCA	AQI	AQUICULTURA	0	0	0	4	4	0	0	0	0	0	0	0	0	0	3	3	
	CAL	CIÊNCIA E TECNOLOGIA DOS ALIMENTOS	0	0	0	0	0	0	0	0	0	0	0	0	0	0	9	9	
	ENR	ENGENHARIA RURAL	0	0	0	0	0	0	0	0	0	0	0	0	0	0	2	2	
	FIT	FITOTECNIA	0	0	0	1	1	0	0	0	0	0	0	0	0	0	6	6	
	ZOT	ZOOTECNIA E DESENVOLVIMENTO RURAL	0	0	0	2	2	0	0	0	0	0	0	0	0	0	9	9	
CENTRO DE CIÊNCIAS BIOLÓGICAS			0	0	0	12	12	0	0	1	0	1	0	0	0	1	53	54	
CCB	BEG	BIOLOGIA CELULAR, EMBRIOLOGIA E GENÉTICA	0	0	0	1	1	0	0	0	0	0	0	0	0	0	7	7	
	BQA	BIOQUÍMICA	0	0	0	3	3	0	0	0	0	0	0	0	0	0	0	0	
	BOT	BOTÂNICA	0	0	0	1	1	0	0	0	0	0	0	0	0	0	8	8	
	CFS	CIÊNCIAS FISIOLÓGICAS	0	0	0	4	4	0	0	1	0	1	0	0	0	0	5	5	
	MOR	CIÊNCIAS MORFOLÓGICAS	0	0	0	1	1	0	0	0	0	0	0	0	0	0	9	9	
	ECZ	ECOLOGIA E ZOOLOGIA	0	0	0	0	0	0	0	0	0	0	0	0	0	1	8	9	
	FMC	FARMACOLOGIA	0	0	0	1	1	0	0	0	0	0	0	0	0	0	5	5	
	MIP	MICROBIOLOGIA, IMUNOLOGIA E PARASITOLOGIA	0	0	0	1	1	0	0	0	0	0	0	0	0	0	11	11	
CENTRO DE CIÊNCIAS DA SAÚDE			0	0	0	25	25	0	0	2	0	2	0	0	0	2	106	108	
CCS	ACL	ANÁLISES CLÍNICAS	0	0	0	4	4	0	0	0	0	0	0	0	0	0	6	6	
	CIF	CIÊNCIAS FARMACÊUTICAS	0	0	0	5	5	0	0	1	0	1	0	1	0	0	8	8	
	CLC	CIRURGIA	0	0	0	0	0	0	0	0	0	0	0	0	0	0	0	0	
	CLM	CLÍNICA MÉDICA	0	0	0	0	0	0	0	0	0	0	0	0	0	0	1	1	
	NFR	ENFERMAGEM	0	0	0	6	6	0	0	0	0	0	0	0	0	0	36	36	
	FONO	FONOAUDIOLOGIA	0	0	0	4	4	0	0	0	0	0	0	0	0	0	7	7	
	DTO	GINECOLOGIA E OBSTETRÍCIA	0	0	0	0	0	0	0	0	0	0	0	0	0	0	0	0	
	NTR	NUTRIÇÃO	0	0	0	0	0	0	0	1	0	1	0	1	0	0	16	17	
	ODT	ODONTOLOGIA	0	0	0	5	5	0	0	0	0	0	0	0	0	0	19	19	
	PTL	PATOLOGIA	0	0	0	1	1	0	0	0	0	0	0	0	0	0	3	3	
	DPT	PEDIATRIA	0	0	0	0	0	0	0	0	0	0	0	0	0	1	1	2	
	SPB	SAÚDE PÚBLICA	0	0	0	0	0	0	0	0	0	0	0	0	0	0	9	9	
CENTRO DE CIÊNCIAS DA EDUCAÇÃO			0	0	0	7	7	0	0	0	1	1	0	0	1	69	70		
CED	CIN	CIÊNCIA DA INFORMAÇÃO	0	0	0	0	0	0	0	0	0	1	1	0	0	0	13	13	
	DEC	EDUCAÇÃO NO CAMPO	0	0	0	2	2	0	0	0	0	0	0	0	0	0	12	12	
	EED	ESTUDOS ESPECIALIZADOS EM EDUCAÇÃO	0	0	0	1	1	0	0	0	0	0	0	0	0	0	11	11	
	MEN	METODOLOGIA DE ENSINO	0	0	0	4	4	0	0	0	0	0	0	0	0	1	33	34	
CENTRO DE CIÊNCIAS FÍSICAS E MATEMÁTICAS			0	0	0	13	13	0	0	0	0	0	0	0	0	0	76	76	
CFM	FSC	FÍSICA	0	0	0	3	3	0	0	0	0	0	0	0	0	0	29	29	
	OCN	OCEANOGRAFIA	0	0	0	0	0	0	0	0	0	0	0	0	0	0	1	1	
	MTM	MATEMÁTICA	0	0	0	8	8	0	0	0	0	0	0	0	0	0	24	24	
	QMC	QUÍMICA	0	0	0	2	2	0	0	0	0	0	0	0	0	0	22	22	
CENTRO DE CIÊNCIAS JURÍDICAS			0	0	0	1	1	1	0	0	0	1	0	0	0	14	14		
CCI	DIR	DIREITO	0	0	0	1	1	1	0	0	0	1	0	0	0	14	14		

TABELA: 6.16 (PARTE 2)

GESTÃO

CORPO FUNCIONAL: ENSINO SUPERIOR

DOCENTE COM REGIME DE TRABALHO DE DEDICAÇÃO EXCLUSIVA: CLASSE E
TITULAÇÃO POR DEPARTAMENTO E UNIDADE UNIVERSITÁRIA

SIGLA UNIDADE	SIGLA DPTO.	DEPARTAMENTO / UNIDADE UNIVERSITÁRIA	CLASSE A					CLASSE B					CLASSE C				
			G	E	M	D	TT	G	E	M	D	TT	G	E	M	D	TT
		CENTRO DE COMUNICAÇÃO E EXPRESSÃO	0	0	1	18	19	0	0	5	3	8	0	0	4	72	76
CCE	ART	ARTES	0	0	0	0	0	0	0	0	0	0	0	0	0	8	8
	LSB	LIBRAS	0	0	1	1	2	0	0	3	2	5	0	0	2	9	11
	EGR	EXPRESSÃO GRÁFICA	0	0	0	2	2	0	0	1	1	2	0	0	1	14	15
	JOR	JORNALISMO	0	0	0	0	0	0	0	1	0	1	0	0	0	10	10
	LLE	LÍNGUA E LITERATURA ESTRANGEIRAS	0	0	0	8	8	0	0	0	0	0	0	0	0	16	16
	LLV	LÍNGUA E LITERATURA VERNÁCULAS	0	0	0	5	5	0	0	0	0	0	0	0	0	14	14
	GMT	GESTÃO, MÍDIAS E TECNOLOGIA	0	0	0	2	2	0	0	0	0	0	0	0	1	1	2
		CENTRO DE DESPORTOS	0	0	0	1	1	0	0	1	0	1	0	0	0	28	28
CDS	DEF	EDUCAÇÃO FÍSICA	0	0	0	1	1	0	0	1	0	1	0	0	0	28	28
		CENTRO DE FILOSOFIA E CIÊNCIAS HUMANAS	0	0	0	16	16	0	0	0	0	0	0	0	1	71	72
CFH	ANT	ANTROPOLOGIA	0	0	0	5	5	0	0	0	0	0	0	0	0	6	6
	FIL	FILOSOFIA	0	0	0	1	1	0	0	0	0	0	0	0	0	9	9
	GCN	GEOCIÊNCIAS	0	0	0	2	2	0	0	0	0	0	0	0	0	6	6
	DGL	GEOLOGIA	0	0	0	1	1	0	0	0	0	0	0	0	0	4	4
	HST	HISTÓRIA	0	0	0	2	2	0	0	0	0	0	0	0	0	10	10
	CEM	MUSEOLOGIA	0	0	0	1	1	0	0	0	0	0	0	0	1	2	3
	PSI	PSICOLOGIA	0	0	0	3	3	0	0	0	0	0	0	0	0	23	23
	SPO	SOCIOLOGIA E CIÊNCIA POLÍTICA	0	0	0	1	1	0	0	0	0	0	0	0	0	11	11
		CENTRO SÓCIO-ECONÔMICO	0	1	0	10	11	0	0	0	0	0	0	0	1	46	47
CSE	CCN	CIÊNCIAS CONTÁBEIS	0	1	0	3	4	0	0	0	0	0	0	0	0	9	9
	CAD	CIÊNCIAS DA ADMINISTRAÇÃO	0	0	0	1	1	0	0	0	0	0	0	0	1	13	14
	CNM	CIÊNCIAS ECONÔMICAS	0	0	0	1	1	0	0	0	0	0	0	0	0	17	17
	DSS	SERVIÇO SOCIAL	0	0	0	5	5	0	0	0	0	0	0	0	0	7	7
		CENTRO TECNOLÓGICO	0	0	0	23	23	0	0	5	1	6	0	1	8	116	125
CTC	ARQ	ARQUITETURA E URBANISMO	0	0	0	3	3	0	0	3	0	3	0	0	2	15	17
	DAS	AUTOMAÇÃO E SISTEMAS	0	0	0	2	2	0	0	0	0	0	0	0	0	4	4
	ECV	ENGENHARIA CIVIL	0	0	0	1	1	0	0	0	1	1	0	0	1	15	16
	EPS	ENGENHARIA DE PRODUÇÃO E SISTEMAS	0	0	0	1	1	0	0	0	0	0	0	0	0	9	9
	EGC	ENGENHARIA DO CONHECIMENTO	0	0	0	0	0	0	0	0	0	0	0	0	0	5	5
	EEL	ENGENHARIA ELÉTRICA	0	0	0	0	0	0	0	0	0	0	0	0	1	11	12
	EMC	ENGENHARIA MECÂNICA	0	0	0	9	9	0	0	0	0	0	0	0	2	14	16
	EQA	ENGENHARIA QUÍMICA E ENGENHARIA DE ALIMENTOS	0	0	0	1	1	0	0	0	0	0	0	0	0	14	14
	ENS	ENGENHARIA SANITÁRIA E AMBIENTAL	0	0	0	3	3	0	0	0	0	0	0	0	0	5	5
	INE	INFORMÁTICA E ESTATÍSTICA	0	0	0	3	3	0	0	2	0	2	0	1	2	24	27
TOTAL DO CAMPUS FLORIANÓPOLIS			0	1	1	133	135	1	0	14	5	20	0	1	18	680	699
TOTAL DO CAMPUS DE ARARANGUÁ (Centro de Ciências, Tecnologias e Saúde)			0	0	0	11	11	0	0	0	0	0	0	0	0	43	43
TOTAL DO CAMPUS DE BLUMENAU (Centro Tecnológico, de Ciências Exatas e Educação)			0	0	0	11	11	0	0	1	0	1	0	0	0	75	75
TOTAL DO CAMPUS DE CURITIBANOS (Centro de Ciências Rurais)			0	0	0	8	8	0	0	0	0	0	0	0	0	34	34
TOTAL DO CAMPUS DE JOINVILLE (Centro Tecnológico de Joinville)			0	0	0	5	5	0	0	0	0	0	0	0	1	46	47
TOTAL			0	1	1	168	170	1	0	15	5	21	0	1	19	878	898

TABELA: 6.16 (PARTE 3)

GESTÃO

CORPO FUNCIONAL: ENSINO SUPERIOR

DOCENTE COM REGIME DE TRABALHO DE DEDICAÇÃO EXCLUSIVA: CLASSE E TITULAÇÃO POR DEPARTAMENTO E UNIDADE UNIVERSITÁRIA

SIGLA UNIDADE	SIGLA DPTO.	DEPARTAMENTO / UNIDADE UNIVERSITÁRIA	CLASSE D					CLASSE E					CLASSE U				
			G	E	M	D	TT	G	E	M	D	TT	G	E	M	D	TT
CCA	CENTRO DE CIÊNCIAS AGRÁRIAS		0	0	0	33	33	0	0	0	31	31	0	0	0	1	1
	AQI	AQUICULTURA	0	0	0	3	3	0	0	0	7	7	0	0	0	0	0
	CAL	CIÊNCIA E TECNOLOGIA DOS ALIMENTOS	0	0	0	4	4	0	0	0	8	8	0	0	0	1	1
	ENR	ENGENHARIA RURAL	0	0	0	7	7	0	0	0	6	6	0	0	0	0	0
	FIT	FITOTECNIA	0	0	0	6	6	0	0	0	4	4	0	0	0	0	0
	ZOT	ZOOTECNIA E DESENVOLVIMENTO RURAL	0	0	0	13	13	0	0	0	6	6	0	0	0	0	0
CCB	CENTRO DE CIÊNCIAS BIOLÓGICAS		0	0	0	62	62	0	0	0	35	35	0	0	0	1	1
	BEG	BIOLOGIA CELULAR, EMBRIOLOGIA E GENÉTICA	0	0	0	15	15	0	0	0	4	4	0	0	0	0	0
	BQA	BIOQUÍMICA	0	0	0	6	6	0	0	0	11	11	0	0	0	0	0
	BOT	BOTÂNICA	0	0	0	9	9	0	0	0	1	1	0	0	0	0	0
	CFS	CIÊNCIAS FISIOLÓGICAS	0	0	0	6	6	0	0	0	2	2	0	0	0	0	0
	MOR	CIÊNCIAS MORFOLÓGICAS	0	0	0	7	7	0	0	0	4	4	0	0	0	0	0
	ECZ	ECOLOGIA E ZOOLOGIA	0	0	0	7	7	0	0	0	5	5	0	0	0	0	0
	FMC	FARMACOLOGIA	0	0	0	6	6	0	0	0	3	3	0	0	0	1	1
	MIP	MICROBIOLOGIA, IMUNOLOGIA E PARASITOLOGIA	0	0	0	6	6	0	0	0	5	5	0	0	0	0	0
CCS	CENTRO DE CIÊNCIAS DA SAÚDE		0	0	0	85	85	0	0	0	51	51	0	0	0	0	0
	ACL	ANÁLISES CLÍNICAS	0	0	0	12	12	0	0	0	5	5	0	0	0	0	0
	CIF	CIÊNCIAS FARMACÊUTICAS	0	0	0	4	4	0	0	0	5	5	0	0	0	0	0
	CLC	CIRURGIA	0	0	0	4	4	0	0	0	2	2	0	0	0	0	0
	CLM	CLÍNICA MÉDICA	0	0	0	4	4	0	0	0	1	1	0	0	0	0	0
	NFR	ENFERMAGEM	0	0	0	13	13	0	0	0	7	7	0	0	0	0	0
	FONO	FONOAUDIOLOGIA	0	0	0	8	8	0	0	0	0	0	0	0	0	0	0
	DTO	GINECOLOGIA E OBSTETRÍCIA	0	0	0	1	1	0	0	0	1	1	0	0	0	0	0
	NTR	NUTRIÇÃO	0	0	0	9	9	0	0	0	5	5	0	0	0	0	0
	ODT	ODONTOLOGIA	0	0	0	15	15	0	0	0	12	12	0	0	0	0	0
	PTL	PATOLOGIA	0	0	0	4	4	0	0	0	4	4	0	0	0	0	0
	DPT	PEDIATRIA	0	0	0	3	3	0	0	0	2	2	0	0	0	0	0
	SPB	SAÚDE PÚBLICA	0	0	0	8	8	0	0	0	7	7	0	0	0	0	0
CED	CENTRO DE CIÊNCIAS DA EDUCAÇÃO		0	0	0	53	53	0	0	0	22	22	0	0	0	1	1
	CIN	CIÊNCIA DA INFORMAÇÃO	0	0	0	13	13	0	0	0	4	4	0	0	0	0	0
	DEC	EDUCAÇÃO NO CAMPO	0	0	0	3	3	0	0	0	0	0	0	0	0	0	0
	EED	ESTUDOS ESPECIALIZADOS EM EDUCAÇÃO	0	0	0	12	12	0	0	0	8	8	0	0	0	0	0
	MEN	METODOLOGIA DE ENSINO	0	0	0	25	25	0	0	0	10	10	0	0	0	1	1
CFM	CENTRO DE CIÊNCIAS FÍSICAS E MATEMÁTICAS		0	0	0	63	63	0	0	0	40	40	0	0	0	0	0
	FSC	FÍSICA	0	0	0	20	20	0	0	0	12	12	0	0	0	0	0
	OCN	OCEANOGRAFIA	0	0	0	9	9	0	0	0	1	1	0	0	0	0	0
	MTM	MATEMÁTICA	0	0	0	21	21	0	0	0	14	14	0	0	0	0	0
	QMC	QUÍMICA	0	0	0	13	13	0	0	0	13	13	0	0	0	0	0
CCJ	CENTRO DE CIÊNCIAS JURÍDICAS		0	0	0	13	13	0	0	0	9	9	0	0	0	0	0
	DIR	DIREITO	0	0	0	13	13	0	0	0	9	9	0	0	0	0	0

TABELA: 6.16 (PARTE 4)			GESTÃO															
CORPO FUNCIONAL: ENSINO SUPERIOR			DOCENTE COM REGIME DE TRABALHO DE DEDICAÇÃO EXCLUSIVA: CLASSE E TITULAÇÃO POR DEPARTAMENTO E UNIDADE UNIVERSITÁRIA															
SIGLA UNIDADE	SIGLA DPTO.	DEPARTAMENTO / UNIDADE UNIVERSITÁRIA	CLASSE D					CLASSE E					CLASSE U					
			G	E	M	D	TT	G	E	M	D	TT	G	E	M	D	TT	
CCE	CENTRO DE COMUNICAÇÃO E EXPRESSÃO		0	0	0	95	95	0	0	0	34	34	0	0	0	0	0	0
	ART	ARTES	0	0	0	16	16	0	0	0	2	2	0	0	0	0	0	0
	LSB	LIBRAS	0	0	0	7	7	0	0	0	2	2	0	0	0	0	0	0
	EGR	EXPRESSÃO GRÁFICA	0	0	0	18	18	0	0	0	4	4	0	0	0	0	0	0
	JOR	JORNALISMO	0	0	0	9	9	0	0	0	4	4	0	0	0	0	0	0
	LLE	LÍNGUA E LITERATURA ESTRANGEIRAS	0	0	0	22	22	0	0	0	8	8	0	0	0	0	0	0
	LLV	LÍNGUA E LITERATURA VERNÁCULAS	0	0	0	18	18	0	0	0	11	11	0	0	0	0	0	0
	GMT	GESTÃO, MÍDIAS E TECNOLOGIA	0	0	0	5	5	0	0	0	3	3	0	0	0	0	0	0
	CENTRO DE DESPORTOS		0	0	0	12	12	0	0	0	7	7	0	0	0	0	0	0
CDS	DEF	EDUCAÇÃO FÍSICA	0	0	0	12	0	0	0	0	7	0	0	0	0	0	0	0
	CENTRO DE FILOSOFIA E CIÊNCIAS HUMANAS		0	0	0	59	59	0	0	0	41	41	0	0	0	0	0	0
CFH	ANT	ANTROPOLOGIA	0	0	0	7	7	0	0	0	4	4	0	0	0	0	0	0
	FIL	FILOSOFIA	0	0	0	11	11	0	0	0	7	7	0	0	0	0	0	0
	GCN	GEOCIÊNCIAS	0	0	0	6	6	0	0	0	7	7	0	0	0	0	0	0
	DGL	GEOLOGIA	0	0	0	7	7	0	0	0	4	4	0	0	0	0	0	0
	HST	HISTÓRIA	0	0	0	9	9	0	0	0	6	6	0	0	0	0	0	0
	CEM	MUSEOLOGIA	0	0	0	0	0	0	0	0	0	0	0	0	0	0	0	0
	PSI	PSICOLOGIA	0	0	0	13	13	0	0	0	6	6	0	0	0	0	0	0
	SPO	SOCIOLOGIA E CIÊNCIA POLÍTICA	0	0	0	6	6	0	0	0	7	7	0	0	0	0	0	0
	CENTRO SÓCIO-ECONÔMICO		0	0	0	67	67	0	0	0	30	30	0	0	0	0	0	0
CSE	CCN	CIÊNCIAS CONTÁBEIS	0	0	0	8	8	0	0	0	12	12	0	0	0	0	0	0
	CAD	CIÊNCIAS DA ADMINISTRAÇÃO	0	0	0	20	20	0	0	0	5	5	0	0	0	0	0	0
	CNM	CIÊNCIAS ECONÔMICAS	0	0	0	24	24	0	0	0	9	9	0	0	0	0	0	0
	DSS	SERVIÇO SOCIAL	0	0	0	15	15	0	0	0	4	4	0	0	0	0	0	0
	CENTRO TECNOLÓGICO		0	0	0	95	95	0	0	0	125	125	0	0	0	1	1	1
CTC	ARQ	ARQUITETURA E URBANISMO	0	0	0	15	15	0	0	0	3	3	0	0	0	0	0	0
	DAS	AUTOMAÇÃO E SISTEMAS	0	0	0	5	5	0	0	0	12	12	0	0	0	0	0	0
	ECV	ENGENHARIA CIVIL	0	0	0	12	12	0	0	0	13	13	0	0	0	0	0	0
	EPS	ENGENHARIA DE PRODUÇÃO E SISTEMAS	0	0	0	9	9	0	0	0	6	6	0	0	0	0	0	0
	EGC	ENGENHARIA DO CONHECIMENTO	0	0	0	5	5	0	0	0	6	6	0	0	0	0	0	0
	EEL	ENGENHARIA ELÉTRICA	0	0	0	10	10	0	0	0	24	24	0	0	0	0	0	0
	EMC	ENGENHARIA MECÂNICA	0	0	0	14	14	0	0	0	27	27	0	0	0	0	0	0
	EQA	ENGENHARIA QUÍMICA E ENGENHARIA DE ALIMENTOS	0	0	0	6	6	0	0	0	11	11	0	0	0	1	1	1
	ENS	ENGENHARIA SANITÁRIA E AMBIENTAL	0	0	0	6	6	0	0	0	5	5	0	0	0	0	0	0
	INE	INFORMÁTICA E ESTATÍSTICA	0	0	0	13	13	0	0	0	18	18	0	0	0	0	0	0
TOTAL DO CAMPUS DE FLORIANÓPOLIS			0	0	0	637	637	0	0	0	425	425	0	0	0	4	4	4
TOTAL DO CAMPUS DE ARARANGUÁ (Centro de Ciências, Tecnologias e Saúde)			0	0	0	39	39	0	0	0	1	1	0	0	0	0	0	0
TOTAL DO CAMPUS DE BLUMENAU (Centro Tecnológico, de Ciências Exatas e Educação)			0	0	0	9	9	0	0	0	0	0	0	0	0	0	0	0
TOTAL DO CAMPUS DE CURITIBANOS (Centro de Ciências Rurais)			0	0	0	37	37	0	0	0	0	0	0	0	0	0	0	0
TOTAL DO CAMPUS DE JOINVILLE (Centro Tecnológico de Joinville)			0	0	0	49	49	0	0	0	1	1	0	0	0	0	0	0
TOTAL			0	0	0	771	771	0	0	0	427	427	0	0	0	4	4	4

TABELA: 6.16 (PARTE 5)

GESTÃO

CORPO FUNCIONAL: ENSINO SUPERIOR

DOCENTE COM REGIME DE TRABALHO DE DEDICAÇÃO EXCLUSIVA: CLASSE E
TITULAÇÃO POR DEPARTAMENTO E UNIDADE UNIVERSITÁRIA

SIGLA UNIDADE	SIGLA DPTO.	DEPARTAMENTO / UNIDADE UNIVERSITÁRIA	TITULAÇÃO POR DEPARTAMENTO E UNIDADE UNIVERSITÁRIA				
			TOTAL DE TODAS AS CLASSES (A / B / C / D / E / U)				
			G	E	M	D	TT
		CENTRO DE CIÊNCIAS AGRÁRIAS	0	0	0	101	101
CCA	AQI	AQUICULTURA	0	0	0	17	17
	CAL	CIÊNCIA E TECNOLOGIA DOS ALIMENTOS	0	0	0	22	22
	ENR	ENGENHARIA RURAL	0	0	0	15	15
	FIT	FITOTECNIA	0	0	0	17	17
	ZOT	ZOOTECNIA E DESENVOLVIMENTO RURAL	0	0	0	30	30
		CENTRO DE CIÊNCIAS BIOLÓGICAS	0	0	2	163	165
CCB	BEG	BIOLOGIA CELULAR, EMBRIOLOGIA E GENÉTICA	0	0	0	27	27
	BQA	BIOQUÍMICA	0	0	0	20	20
	BOT	BOTÂNICA	0	0	0	19	19
	CFS	CIÊNCIAS FISIOLÓGICAS	0	0	1	17	18
	MOR	CIÊNCIAS MORFOLÓGICAS	0	0	0	21	21
	ECZ	ECOLOGIA E ZOOLOGIA	0	0	1	20	21
	FMC	FARMACOLOGIA	0	0	0	16	16
	MIP	MICROBIOLOGIA, IMUNOLOGIA E PARASITOLOGIA	0	0	0	23	23
		CENTRO DE CIÊNCIAS DA SAÚDE	0	0	4	267	271
CCS	ACL	ANÁLISES CLÍNICAS	0	0	0	27	27
	CIF	CIÊNCIAS FARMACÊUTICAS	0	0	1	22	23
	CLC	CIRURGIA	0	0	0	6	6
	CLM	CLÍNICA MÉDICA	0	0	0	6	6
	NFR	ENFERMAGEM	0	0	0	62	62
	FONO	FONOAUDIOLOGIA	0	0	0	19	19
	DTO	GINECOLOGIA E OBSTETRÍCIA	0	0	0	2	2
	NTR	NUTRIÇÃO	0	0	2	30	32
	ODT	ODONTOLOGIA	0	0	0	51	51
	PTL	PATOLOGIA	0	0	0	12	12
	DPT	PEDIATRIA	0	0	1	6	7
SPB	SAÚDE PÚBLICA	0	0	0	24	24	
		CENTRO DE CIÊNCIAS DA EDUCAÇÃO	0	0	1	153	154
CED	CIN	CIÊNCIA DA INFORMAÇÃO	0	0	0	31	31
	DEC	EDUCAÇÃO NO CAMPO	0	0	0	17	17
	EED	ESTUDOS ESPECIALIZADOS EM EDUCAÇÃO	0	0	0	32	32
	MEN	METODOLOGIA DE ENSINO	0	0	1	73	74
		CENTRO DE CIÊNCIAS FÍSICAS E MATEMÁTICAS	0	0	0	192	192
CFM	FSC	FÍSICA	0	0	0	64	64
	OCN	OCEANOGRAFIA	0	0	0	11	11
	MTM	MATEMÁTICA	0	0	0	67	67
	QMC	QUÍMICA	0	0	0	50	50
		CENTRO DE CIÊNCIAS JURÍDICAS	1	0	0	37	38
CCJ	DIR	DIREITO	1	0	0	37	38

TABELA: 6.16 (PARTE 6)			GESTÃO				
CORPO FUNCIONAL: ENSINO SUPERIOR			DOCENTE COM REGIME DE TRABALHO DE DEDICAÇÃO EXCLUSIVA: CLASSE E TITULAÇÃO POR DEPARTAMENTO E UNIDADE UNIVERSITÁRIA				
SIGLA UNIDADE	SIGLA DPTO.	DEPARTAMENTO / UNIDADE UNIVERSITÁRIA	TOTAL DE TODAS AS CLASSES (A / B / C / D / E / U)				
			G	E	M	D	TT
CCE	CENTRO DE COMUNICAÇÃO E EXPRESSÃO		0	0	10	222	232
	ART	ARTES	0	0	0	26	26
	LSB	LIBRAS	0	0	6	21	27
	EGR	EXPRESSÃO GRÁFICA	0	0	2	39	41
	JOR	JORNALISMO	0	0	1	23	24
	LLE	LÍNGUA E LITERATURA ESTRANGEIRAS	0	0	0	54	54
	LLV	LÍNGUA E LITERATURA VERNÁCULAS	0	0	0	48	48
	DGMT	GESTÃO, MÍDIA E TECNOLOGIA	0	0	1	11	12
CDS	CENTRO DE DESPORTOS		0	0	1	48	49
	DEF	EDUCAÇÃO FÍSICA	0	0	1	48	49
CFH	CENTRO DE FILOSOFIA E CIÊNCIAS HUMANAS		0	0	1	187	188
	ANT	ANTROPOLOGIA	0	0	0	22	22
	FIL	FILOSOFIA	0	0	0	28	28
	GCN	GEOCIÊNCIAS	0	0	0	21	21
	DGL	GEOLOGIA	0	0	0	16	16
	HST	HISTÓRIA	0	0	0	27	27
	CEM	MUSEOLOGIA	0	0	1	3	4
	PSI	PSICOLOGIA	0	0	0	45	45
	SPO	SOCIOLOGIA E CIÊNCIA POLÍTICA	0	0	0	25	25
CSE	CENTRO SÓCIO-ECONÔMICO		0	1	1	153	155
	CCN	CIÊNCIAS CONTÁBEIS	0	1	0	32	33
	CAD	CIÊNCIAS DA ADMINISTRAÇÃO	0	0	1	39	40
	CNM	CIÊNCIAS ECONÔMICAS	0	0	0	51	51
	DSS	SERVIÇO SOCIAL	0	0	0	31	31
CTC	CENTRO TECNOLÓGICO		0	1	13	361	375
	ARQ	ARQUITETURA E URBANISMO	0	0	5	36	41
	DAS	AUTOMAÇÃO E SISTEMAS	0	0	0	23	23
	ECV	ENGENHARIA CIVIL	0	0	1	42	43
	EPS	ENGENHARIA DE PRODUÇÃO E SISTEMAS	0	0	0	25	25
	EGC	ENGENHARIA DO CONHECIMENTO	0	0	0	16	16
	EEL	ENGENHARIA ELÉTRICA	0	0	1	45	46
	EMC	ENGENHARIA MECÂNICA	0	0	2	64	66
	EQA	ENGENHARIA QUÍMICA E ENGENHARIA DE ALIMENTOS	0	0	0	33	33
	ENS	ENGENHARIA SANITÁRIA E AMBIENTAL	0	0	0	19	19
	INE	INFORMÁTICA E ESTATÍSTICA	0	1	4	58	63
TOTAL DO CAMPUS FLORIANÓPOLIS			1	2	33	1.884	1.920
TOTAL DO CAMPUS DE ARARANGUÁ (Centro de Ciências, Tecnologias e Saúde)			0	0	0	94	94
TOTAL DO CAMPUS DE BLUMENAU (Centro Tecnológico, de Ciências Exatas e Educação)			0	0	1	95	96
TOTAL DO CAMPUS DE CURITIBANOS (Centro de Ciências Rurais)			0	0	0	79	79
TOTAL DO CAMPUS DE JOINVILLE (Centro Tecnológico de Joinville)			0	0	1	101	102
TOTAL			1	2	35	2.253	2.291

Fonte: Pró-Reitoria de Desenvolvimento e Gestão de Pessoas, UFSC, 2024.

Tabela 6.17 – Docente da educação superior por regime de trabalho e titulação.

TABELA: 6.17 (PARTE 1)		GESTÃO			
CORPO FUNCIONAL: ENSINO SUPERIOR		DOCENTES: TITULAÇÃO E REGIME DE TRABALHO			
DOCENTES	Titulação	20 Horas	40 Horas	Dedicação Exclusiva	TOTAL
	Graduação	1	0	1	2
	Especialização	36	3	2	41
	Mestrado	33	13	35	81
	Doutorado	181	41	2.253	2.475
TOTAL		251	57	2.291	2.599

TABELA: 6.17 (PARTE 2)		GESTÃO				
CORPO FUNCIONAL: ENSINO SUPERIOR		DOCENTES: TITULAÇÃO POR CAMPUS (regime de trabalho: 20 horas)				
DOCENTES	CAMPUS	G	E	M	D	TOTAL
	Florianópolis	0	12	19	119	150
	Araranguá	0	0	0	0	0
	Blumenau	0	2	0	1	3
	Curitibanos	0	0	0	0	0
	Joinville	1	22	14	61	98
TOTAL		1	36	33	181	251

TABELA: 6.17 (PARTE 3)		GESTÃO				
CORPO FUNCIONAL: ENSINO SUPERIOR		DOCENTES: TITULAÇÃO POR CAMPUS (regime de trabalho: 40 horas)				
DOCENTES	CAMPUS	G	E	M	D	TOTAL
	Florianópolis	0	2	11	39	52
	Araranguá	0	1	2	2	5
	Blumenau	0	0	0	0	0
	Curitibanos	0	0	0	0	0
	Joinville	0	0	0	0	0
TOTAL		0	3	13	41	57

TABELA: 6.17 (PARTE 4)		GESTÃO				
CORPO FUNCIONAL: ENSINO SUPERIOR		DOCENTES: TITULAÇÃO POR CAMPUS (regime de trabalho: dedicação exclusiva)				
DOCENTES	CAMPUS	G	E	M	D	TOTAL
	Florianópolis	1	2	33	1.884	1920
	Araranguá	0	0	0	94	94
	Blumenau	0	0	1	95	96
	Curitibanos	0	0	0	79	79
	Joinville	0	0	1	101	102
TOTAL		1	2	35	2.253	2.291

Fonte: Pró-Reitoria de Desenvolvimento e Gestão de Pessoas, UFSC, 2024.

Tabela 6.18 – Docente da Educação Superior: carga horária de atividade por unidade universitária.

TABELA: 6.18			GESTÃO																
CORPO FUNCIONAL: ENSINO SUPERIOR			DOCENTE: CARGA HORÁRIA DE ATIVIDADE EM 2023 - POR UNIDADE UNIVERSITÁRIA																
UNIDADE	ATIVIDADE DOCENTE																		
	ENSINO			PESQUISA			EXTENSÃO			FORMAÇÃO			GESTÃO			TOTAL		ORIENTAÇÃO	
	HORAS	%	RELAÇÃO UFSC	HORAS	%	RELAÇÃO UFSC	HORAS	%	RELAÇÃO UFSC	HORAS	%	RELAÇÃO UFSC	HORAS	%	RELAÇÃO UFSC	HORAS	%	RELAÇÃO UFSC	HORAS
CAMPUS DE FLORIANÓPOLIS	41.722	34%	83%	33.439	27%	85%	13.966	11%	81%	6.204	5%	94%	27.601	22%	79%	122.933	100%	83%	20.146
CENTRO DE CIÊNCIAS AGRÁRIAS	1.829	28%	4%	1.590	25%	4%	1.011	16%	6%	50	1%	1%	1.955	30%	6%	6.435	100%	18%	902
CENTRO DE CIÊNCIAS BIOLÓGICAS	3.053	28%	6%	4.153	39%	11%	1.202	11%	7%	384	4%	6%	1.977	18%	6%	10.768	100%	31%	1.393
CENTRO DE CIÊNCIAS DA EDUCAÇÃO	3.630	37%	7%	2.286	23%	6%	1.149	12%	7%	819	8%	12%	1.957	20%	6%	9.840	100%	28%	1.441
CENTRO DE CIÊNCIAS DA SAÚDE	9.357	46%	19%	3.391	17%	9%	3.257	16%	19%	494	2%	7%	3.855	19%	11%	20.353	100%	58%	2.625
CENTRO DE CIÊNCIAS FÍSICAS E MATEMÁTICAS	3.861	32%	8%	4.564	38%	12%	661	6%	4%	404	3%	6%	2.470	21%	7%	11.959	100%	34%	1.063
CENTRO DE CIÊNCIAS JURÍDICAS	1.432	43%	3%	644	19%	2%	290	9%	2%	172	5%	3%	766	23%	2%	3.304	100%	9%	719
CENTRO DE COMUNICAÇÃO E EXPRESSÃO	4.618	32%	9%	3.580	25%	9%	2.099	15%	12%	1.001	7%	15%	3.103	22%	9%	14.400	100%	41%	2.357
CENTRO DE DESPORTOS	919	29%	2%	630	20%	2%	605	19%	3%	80	3%	1%	940	30%	3%	3.173	100%	9%	438
CENTRO DE FILOSOFIA E CIÊNCIAS HUMANAS	3.223	27%	6%	3.351	28%	9%	1.016	8%	6%	1.482	12%	22%	2.963	25%	8%	12.035	100%	34%	2.178
CENTRO SÓCIO-ECONÔMICO	2.753	29%	5%	2.661	28%	7%	1.065	11%	6%	555	6%	8%	2.515	26%	7%	9.548	100%	27%	1.743
CENTRO TECNOLÓGICO	7.048	33%	14%	6.590	31%	17%	1.614	8%	9%	763	4%	12%	5.101	24%	15%	21.117	100%	60%	5.287
CAMPUS DE ARAJANGUÁ	2.962	44%	6%	953	14%	2%	530	8%	3%	0	0%	0%	2.223	33%	6%	6.667	100%	19%	710
CENTRO DE CIÊNCIAS, TECNOLOGIAS E SAÚDE	2.962	42%	6%	953	13%	2%	666	9%	4%	559	8%	8%	1.971	28%	6%	7.111	100%	20%	710
CAMPUS DE BLUMENAU	1.925	29%	4%	2.010	30%	5%	975	15%	6%	100	1%	2%	1.663	25%	5%	6.673	100%	19%	585
CENTRO TEC. DE CIÊNCIAS EXATAS E EDUCAÇÃO	1.925	29%	4%	2.010	30%	5%	530	8%	3%	0	0%	0%	2.223	33%	6%	6.688	100%	19%	585
CAMPUS DE CURITIBANOS	1.614	28%	3%	1.316	23%	3%	975	17%	6%	100	2%	2%	1.663	29%	5%	5.667	100%	16%	450
CENTRO DE CIÊNCIAS RURAIS	1.614	28%	3%	1.316	23%	3%	975	17%	6%	100	2%	2%	1.663	29%	5%	5.667	100%	16%	450
CAMPUS DE JOINVILLE	1.919	29%	4%	1.601	24%	4%	883	14%	5%	208	3%	3%	1.925	29%	5%	6.536	100%	19%	781
CENTRO TECNOLÓGICO DE JOINVILLE	1.919	29%	4%	1.601	24%	4%	883	14%	5%	208	3%	3%	1.925	29%	5%	6.536	100%	19%	781
TOTAL	50.141	34%	100%	39.318	26%	100%	17.328	12%	100%	6.612	4%	100%	35.075	24%	100%	148.475	100%	100%	22.672

Fonte: Pró-Reitoria de Graduação e Educação Básica, UFSC, 2024.

Tabela 6.19 – Professor substituto da educação superior: regime de trabalho e titulação por semestre, departamento e unidade universitária.

TABELA: 6.19 (PARTE 1)					GESTÃO														
CORPO FUNCIONAL: ENSINO SUPERIOR					PROFESSOR SUBSTITUTO: REGIME DE TRABALHO E TITULAÇÃO POR SEMESTRE, DEPARTAMENTO E UNIDADE UNIVERSITÁRIA														
SIGLA UNIDADE	SIGLA DPTO.	DEPARTAMENTO / UNIDADE UNIVERSITÁRIA	NÚMERO DE PROFESSORES (1º Semestre)																
			20 HORAS					40 HORAS					TOTAL					TOTAL	
G	E	M	D	TT	G	E	M	D	TT	G	E	M	D	TT					
CENTRO DE CIÊNCIAS AGRÁRIAS			0	0	5	2	7	0	0	0	1	1	0	0	5	3	8	8	
CCA	AQUI	AQUICULTURA	0	0	0	1	1	0	0	0	0	0	0	0	0	1	1	1	
	CAL	CIÊNCIA E TECNOLOGIA DE ALIMENTOS	0	0	0	0	0	0	0	0	0	0	0	0	0	0	0	0	
	ENR	ENGENHARIA RURAL	0	0	2	0	2	0	0	0	0	0	0	0	2	0	2	2	
	FIT	FITOTECNIA	0	0	2	0	2	0	0	0	0	0	0	0	2	0	2	2	
	ZOT	ZOOTECNIA E DESENVOLVIMENTO RURAL	0	0	1	1	2	0	0	0	1	1	0	0	1	2	3	3	
CENTRO DE CIÊNCIAS BIOLÓGICAS			0	0	1	3	4	0	0	0	0	0	0	0	1	3	4	4	
CCB	BEG	BIOLOGIA CELULAR, EMBRIOLOGIA E GENÉTICA	0	0	0	0	0	0	0	0	0	0	0	0	0	0	0	0	
	BQA	BIOQUÍMICA	0	0	0	0	0	0	0	0	0	0	0	0	0	0	0	0	
	BOT	BOTÂNICA	0	0	0	1	1	0	0	0	0	0	0	0	0	1	1	1	
	CFS	CIÊNCIAS FISIOLÓGICAS	0	0	0	0	0	0	0	0	0	0	0	0	0	0	0	0	
	MOR	CIÊNCIAS MORFOLÓGICAS	0	0	0	0	0	0	0	0	0	0	0	0	0	0	0	0	
	ECZ	ECOLOGIA E ZOOLOGIA	0	0	0	2	2	0	0	0	0	0	0	0	0	2	2	2	
	FMC	FARMACOLOGIA	0	0	0	0	0	0	0	0	0	0	0	0	0	0	0	0	
MIP	MICROBIOLOGIA, IMUNOLOGIA E PARASITOLOGIA	0	0	1	0	1	0	0	0	0	0	0	0	1	0	1	1		
CENTRO DE CIÊNCIAS DA EDUCAÇÃO			0	0	2	0	2	0	0	8	12	20	0	0	10	12	17	22	
CED	CIN	CIÊNCIA DA INFORMAÇÃO	0	0	0	0	0	0	0	1	2	3	0	0	1	2	3	3	
	EED	ESTUDOS ESPECIALIZADOS EM EDUCAÇÃO	0	0	1	0	1	0	0	0	4	4	0	0	1	4	5	5	
	MEN	METODOLOGIA DE ENSINO (+ EDUCAÇÃO NO CAMPO)	0	0	1	0	1	0	0	4	4	8	0	0	5	4	9	9	
	DEC	EDUCAÇÃO DO CAMPO	0	0	0	0	0	0	0	0	3	2	5	0	0	3	2	5	5
CENTRO DE CIÊNCIAS DA SAÚDE			0	5	3	2	10	0	0	5	13	18	0	5	8	15	28	28	
CCS	ACL	ANÁLISES CLÍNICAS	0	0	0	0	0	0	0	0	0	0	0	0	0	0	0	0	
	CIF	CIÊNCIAS FARMACÊUTICAS	0	0	0	1	1	0	0	0	0	0	0	0	0	1	1	1	
	CLC	CIRURGIA	0	0	0	0	0	0	0	0	0	0	0	0	0	0	0	0	
	CLM	CLÍNICA MÉDICA	0	3	1	0	4	0	0	0	0	0	0	3	1	0	4	4	
	NFR	ENFERMAGEM	0	0	0	0	0	0	0	2	5	7	0	0	2	5	7	7	
	FONO	FONOAUDIOLOGIA	0	0	1	0	1	0	0	0	0	0	0	0	1	0	1	1	
	DTO	GINECOLOGIA E OBSTETRÍCIA	0	2	0	0	2	0	0	0	0	0	0	2	0	0	2	2	
	NTR	NUTRIÇÃO	0	0	0	1	1	0	0	1	0	1	0	0	1	1	2	2	
	ODT	ODONTOLOGIA	0	0	0	0	0	0	0	1	4	5	0	0	1	4	5	5	
	PTL	PATOLOGIA	0	0	0	0	0	0	0	0	0	0	0	0	0	0	0	0	
	DPT	PEDIATRIA	0	0	1	0	1	0	0	0	0	0	0	0	1	0	1	1	
	SPB	SAÚDE PÚBLICA	0	0	0	0	0	0	0	1	4	5	0	0	1	4	5	5	
CENTRO DE CIÊNCIAS FÍSICAS E MATEMÁTICAS			0	0	1	1	2	1	0	1	8	10	1	0	2	9	12	12	
CFM	FSC	FÍSICA	0	0	1	0	1	0	0	1	1	2	0	0	2	1	3	3	
	MTM	MATEMÁTICA	0	0	0	0	0	1	0	0	1	2	1	0	0	1	2	2	
	OCN	OCEANOGRAFIA	0	0	0	1	1	0	0	0	1	1	0	0	0	2	2	2	
	QMC	QUÍMICA	0	0	0	0	0	0	0	0	5	5	0	0	0	5	5	5	
CENTRO DE CIÊNCIAS JURÍDICAS			0	0	1	0	1	0	0	5	0	5	0	0	6	0	6	6	
CCJ	DIR	DIREITO	0	0	1	0	1	0	0	5	0	5	0	0	6	0	6	6	

TABELA: 6.19 (PARTE 2)							GESTÃO															
CORPO FUNCIONAL: ENSINO SUPERIOR							PROFESSOR SUBSTITUTO: REGIME DE TRABALHO E TITULAÇÃO POR SEMESTRE, DEPARTAMENTO E UNIDADE UNIVERSITÁRIA															
SIGLA UNIDADE	SIGLA DPTO.	DEPARTAMENTO / UNIDADE UNIVERSITÁRIA	NÚMERO DE PROFESSORES (1º Semestre)																			
			20 HORAS					40 HORAS					TOTAL					TOTAL				
G	E	M	D	TT	G	E	M	D	TT	G	E	M	D	TT								
CENTRO DE COMUNICAÇÃO E EXPRESSÃO							1	0	0	2	3	1	0	4	8	13	2	0	4	10	16	16
CCE	ART	ARTES	1	0	0	1	2	0	0	0	0	0	1	0	0	1	2	2	2			
	LSB	LIBRAS	0	0	0	0	0	0	0	2	0	0	0	2	0	2	0	2	2			
	EGR	EXPRESSÃO GRÁFICA	0	0	0	0	0	0	0	0	3	3	0	0	0	3	3	3				
	JOR	JORNALISMO	0	0	0	0	0	0	0	0	3	3	0	0	0	3	3	3				
	LLE	LÍNGUA E LITERATURA ESTRANGEIRAS	0	0	0	0	0	0	0	1	0	1	0	0	1	0	1	1				
	LLV	LÍNGUA E LITERATURA VERNÁCULAS	0	0	0	1	1	0	0	0	2	2	0	0	0	3	3	3				
GMT	GESTÃO, MÍDIAS E TECNOLOGIA	0	0	0	0	0	1	0	1	0	2	1	0	1	0	2	2					
CENTRO DE DESPORTOS							0	0	0	0	0	0	0	1	1	2	0	0	1	1	2	2
CDS	DEF	EDUCAÇÃO FÍSICA	0	0	0	0	0	0	0	1	1	2	0	0	1	1	2	2				
CENTRO DE FILOSOFIA E CIÊNCIAS HUMANAS							0	0	2	6	8	0	0	0	9	9	0	0	2	15	17	17
CFH	ANT	ANTROPOLOGIA	0	0	0	0	0	0	0	0	1	1	0	0	0	1	1	1				
	FIL	FILOSOFIA	0	0	0	0	0	0	0	0	2	2	0	0	0	2	2	2				
	GCN	GEOCIÊNCIAS (+ GEOLOGIA)	0	0	0	1	1	0	0	0	0	0	0	0	0	1	1	1				
	HST	HISTÓRIA (+ MUSEOLOGIA)	0	0	2	4	6	0	0	0	2	2	0	0	2	6	8	8				
	PSI	PSICOLOGIA	0	0	0	1	1	0	0	0	3	3	0	0	0	4	4	4				
	SPO	SOCIOLOGIA E CIÊNCIA POLÍTICA	0	0	0	0	0	0	0	0	1	1	0	0	0	1	1	1				
CENTRO SÓCIO-ECONÔMICO							0	0	0	2	2	0	0	3	6	9	0	0	3	8	11	11
CSE	CCN	CIÊNCIAS CONTÁBEIS	0	0	0	0	0	0	0	1	1	2	0	0	1	1	2	2				
	CAD	CIÊNCIAS DA ADMINISTRAÇÃO	0	0	0	0	0	0	0	0	3	3	0	0	0	3	3	3				
	CNM	CIÊNCIAS ECONÔMICAS	0	0	0	2	2	0	0	0	1	1	0	0	0	3	3	3				
	DSS	SERVIÇO SOCIAL	0	0	0	0	0	0	0	2	1	3	0	0	2	1	3	3				
CENTRO TECNOLÓGICO							0	0	8	3	11	0	0	2	2	4	0	0	10	5	15	15
CTC	ARQ	ARQUITETURA E URBANISMO	0	0	0	0	0	0	0	0	1	1	0	0	0	1	1	1				
	DAS	AUTOMAÇÃO E SISTEMAS	0	0	0	0	0	0	0	0	0	0	0	0	0	0	0	0				
	ECV	ENGENHARIA CIVIL	0	0	5	0	5	0	0	0	0	0	0	0	5	0	5	5				
	EPS	ENGENHARIA DE PRODUÇÃO E SISTEMAS	0	0	0	1	1	0	0	1	0	1	0	0	1	1	2	2				
	EGC	ENGENHARIA DO CONHECIMENTO	0	0	0	0	0	0	0	0	0	0	0	0	0	0	0	0				
	EEL	ENGENHARIA ELÉTRICA	0	0	3	1	4	0	0	0	1	1	0	0	3	2	5	5				
	EMC	ENGENHARIA MECÂNICA	0	0	0	0	0	0	0	0	0	0	0	0	0	0	0	0				
	EQA	ENGENHARIA QUÍMICA E ENGENHARIA DE ALIMENTOS	0	0	0	1	1	0	0	0	0	0	0	0	0	1	1	1				
	ENS	ENGENHARIA SANITÁRIA E AMBIENTAL	0	0	0	0	0	0	0	1	0	1	0	0	1	0	1	1				
	INE	INFORMÁTICA E ESTATÍSTICA	0	0	0	0	0	0	0	0	0	0	0	0	0	0	0	0	0			
TOTAL DO CAMPUS DE FLORIANÓPOLIS							1	5	23	21	50	2	0	0	0	2	3	5	52	81	141	141
TOTAL DO CAMPUS DE ARARANGUÁ (Centro de Ciências, Tecnologias e Saúde)							3	1	0	0	4	0	0	10	7	17	3	1	10	7	21	21
TOTAL DO CAMPUS DE BLUMENAU (Centro Tecnológico, de Ciências Exatas e Educação)							0	0	0	2	2	0	0	3	4	7	0	0	3	6	9	9
TOTAL DO CAMPUS DE CURITIBANOS (Centro de Ciências Rurais)							1	0	2	1	4	0	0	0	0	0	1	0	2	1	4	4
TOTAL DO CAMPUS DE JOINVILLE (Centro Tecnológico de Joinville)							0	0	1	0	1	1	0	1	1	3	1	0	2	1	4	4
TOTAL							5	6	26	24	61	3	0	14	12	29	8	6	69	96	179	179

TABELA: 6.19 (PARTE 3)

GESTÃO

CORPO FUNCIONAL: ENSINO SUPERIOR

PROFESSOR SUBSTITUTO: REGIME DE TRABALHO E TITULAÇÃO POR SEMESTRE,
DEPARTAMENTO E UNIDADE UNIVERSITÁRIA

SIGLA UNIDADE	SIGLA DPTO.	DEPARTAMENTO / UNIDADE UNIVERSITÁRIA	NÚMERO DE PROFESSORES (2º Semestre)															
			20 HORAS					40 HORAS					TOTAL					TOTAL
G	E	M	D	TT	G	E	M	D	TT	G	E	M	D	TT				
CENTRO DE CIÊNCIAS AGRÁRIAS			0	0	3	4	7	0	0	1	1	2	0	0	4	5	9	9
CCA	AQUI	AQUICULTURA	0	0	0	2	2	0	0	0	0	0	0	0	0	2	2	2
	CAL	CIÊNCIA E TECNOLOGIA DE ALIMENTOS	0	0	0	0	0	0	0	0	0	1	1	0	0	0	1	1
	ENR	ENGENHARIA RURAL	0	0	2	0	2	0	0	0	0	0	0	0	0	2	0	2
	FIT	FITOTECNIA	0	0	0	0	0	0	0	0	1	0	1	0	0	1	0	1
	ZOT	ZOOTECNIA E DESENVOLVIMENTO RURAL	0	0	1	2	3	0	0	0	0	0	0	0	0	1	2	3
CENTRO DE CIÊNCIAS BIOLÓGICAS			0	0	1	1	2	0	0	0	3	3	0	0	1	4	5	5
CCB	BEG	BIOLOGIA CELULAR, EMBRIOLOGIA E GENÉTICA	0	0	0	0	0	0	0	0	0	0	0	0	0	0	0	0
	BQA	BIOQUÍMICA	0	0	0	0	0	0	0	0	0	0	0	0	0	0	0	0
	BOT	BOTÂNICA	0	0	0	0	0	0	0	0	0	1	1	0	0	0	1	1
	CFS	CIÊNCIAS FISIOLÓGICAS	0	0	0	0	0	0	0	0	0	0	0	0	0	0	0	0
	MOR	CIÊNCIAS MORFOLÓGICAS	0	0	0	0	0	0	0	0	0	2	2	0	0	0	2	2
	ECZ	ECOLOGIA E ZOOLOGIA	0	0	0	1	1	0	0	0	0	0	0	0	0	0	1	1
	FMC	FARMACOLOGIA	0	0	0	0	0	0	0	0	0	0	0	0	0	0	0	0
	MIP	MICROBIOLOGIA, IMUNOLOGIA E PARASITOLOGIA	0	0	1	0	1	0	0	0	0	0	0	0	0	1	0	1
CENTRO DE CIÊNCIAS DA EDUCAÇÃO			0	0	1	1	2	0	0	14	11	25	0	0	15	12	23	27
CED	CIN	CIÊNCIA DA INFORMAÇÃO	0	0	0	0	0	0	0	2	3	5	0	0	2	3	5	5
	EED	ESTUDOS ESPECIALIZADOS EM EDUCAÇÃO	0	0	0	0	0	0	0	3	2	5	0	0	3	2	5	5
	MEN	METODOLOGIA DE ENSINO	0	0	1	1	2	0	0	6	5	11	0	0	7	6	13	13
	DEC	EDUCAÇÃO DO CAMPO	0	0	0	0	0	0	0	3	1	4	0	0	3	1	4	4
CENTRO DE CIÊNCIAS DA SAÚDE			0	5	6	4	15	0	1	8	9	18	0	6	14	13	33	33
CCS	ACL	ANÁLISES CLÍNICAS	0	0	0	0	0	0	0	0	0	0	0	0	0	0	0	0
	CIF	CIÊNCIAS FARMACÊUTICAS	0	0	0	1	1	0	0	0	0	0	0	0	0	0	1	1
	CLC	CIRURGIA	0	1	0	0	1	0	0	0	0	0	0	0	1	0	0	1
	CLM	CLÍNICA MÉDICA	0	2	2	0	4	0	0	0	0	0	0	2	2	0	4	4
	NFR	ENFERMAGEM	0	0	0	0	0	0	0	3	2	5	0	0	3	2	5	5
	FONO	FONOAUDIOLOGIA	0	0	1	1	2	0	1	0	0	1	0	1	1	1	3	3
	DTO	GINECOLOGIA E OBSTETRÍCIA	0	2	0	0	2	0	0	0	0	0	0	2	0	0	2	2
	NTR	NUTRIÇÃO	0	0	1	1	2	0	0	0	1	1	0	0	1	2	3	3
	ODT	ODONTOLOGIA	0	0	1	0	1	0	0	4	3	7	0	0	5	3	8	8
	PTL	PATOLOGIA	0	0	0	1	1	0	0	0	0	0	0	0	0	1	1	1
	DPT	PEDIATRIA	0	0	1	0	1	0	0	0	0	0	0	0	1	0	1	1
	SPB	SAÚDE PÚBLICA	0	0	0	0	0	0	0	1	3	4	0	0	1	3	4	4
CENTRO DE CIÊNCIAS FÍSICAS E MATEMÁTICAS			0	0	0	1	1	1	0	1	6	8	1	0	1	7	9	9
CFM	FSC	FÍSICA	0	0	0	0	0	0	0	1	1	2	0	0	1	1	2	2
	MTM	MATEMÁTICA	0	0	0	0	0	1	0	0	0	1	1	0	0	0	1	1
	OCN	OCEANOGRAFIA	0	0	0	1	1	0	0	0	1	1	0	0	0	2	2	2
	QMC	QUÍMICA	0	0	0	0	0	0	0	0	4	4	0	0	0	4	4	4
CENTRO DE CIÊNCIAS JURÍDICAS			0	0	1	0	1	0	0	4	1	5	0	0	5	1	6	6
CCJ	DIR	DIREITO	0	0	1	0	1	0	0	4	1	5	0	0	5	1	6	6

TABELA: 6.19 (PARTE 4)							GESTÃO											
CORPO FUNCIONAL: ENSINO SUPERIOR							PROFESSOR SUBSTITUTO: REGIME DE TRABALHO E TITULAÇÃO POR SEMESTRE, DEPARTAMENTO E UNIDADE UNIVERSITÁRIA											
SIGLA UNIDADE	SIGLA DPTO.	DEPARTAMENTO / UNIDADE UNIVERSITÁRIA	NÚMERO DE PROFESSORES (2º Semestre)															
			20 HORAS					40 HORAS					TOTAL					TOTAL
G	E	M	D	TT	G	E	M	D	TT	G	E	M	D	TT				
CENTRO DE COMUNICAÇÃO E EXPRESSÃO			1	0	0	2	3	1	1	6	9	17	2	1	6	11	20	20
CCE	ART	ARTES	1	0	0	1	2	0	0	0	0	0	1	0	0	1	2	2
	LSB	LIBRAS	0	0	0	0	0	0	1	1	0	2	0	1	1	0	2	2
	EGR	EXPRESSÃO GRÁFICA	0	0	0	0	0	0	0	1	3	4	0	0	1	3	4	4
	JOR	JORNALISMO	0	0	0	0	0	0	0	0	4	4	0	0	0	4	4	4
	LLE	LÍNGUA E LITERATURA ESTRANGEIRAS	0	0	0	0	0	0	0	1	1	2	0	0	1	1	2	2
	LLV	LÍNGUA E LITERATURA VERNÁCULAS	0	0	0	1	1	0	0	1	1	2	0	0	1	2	3	3
	GMT	GESTÃO, MÍDIAS E TECNOLOGIA	0	0	0	0	0	1	0	2	0	3	1	0	2	0	3	3
CENTRO DE DESPORTOS			0	0	0	0	0	0	0	1	1	2	0	0	1	1	2	2
CDS	DEF	EDUCAÇÃO FÍSICA	0	0	0	0	0	0	0	1	1	2	0	0	1	1	2	2
CENTRO DE FILOSOFIA E CIÊNCIAS HUMANAS			0	0	3	6	9	0	0	1	9	10	0	0	4	15	19	19
CFH	ANT	ANTROPOLOGIA	0	0	0	0	0	0	0	0	2	2	0	0	0	2	2	2
	FIL	FILOSOFIA	0	0	0	2	2	0	0	0	0	0	0	0	0	2	2	2
	GCN	GEOCIÊNCIAS (+ GEOLOGIA)	0	0	1	1	2	0	0	0	0	0	0	0	1	1	2	2
	HST	HISTÓRIA (+ MUSEOLOGIA)	0	0	2	2	4	0	0	1	2	3	0	0	3	4	7	7
	PSI	PSICOLOGIA	0	0	0	1	1	0	0	0	3	3	0	0	0	4	4	4
	SPO	SOCIOLOGIA E CIÊNCIA POLÍTICA	0	0	0	0	0	0	0	0	2	2	0	0	0	2	2	2
CENTRO SÓCIO-ECONÔMICO			1	0	0	3	4	0	0	5	7	12	1	0	5	10	16	16
CSE	CCN	CIÊNCIAS CONTÁBEIS	0	0	0	0	0	0	0	2	1	3	0	0	2	1	3	3
	CAD	CIÊNCIAS DA ADMINISTRAÇÃO	0	0	0	0	0	0	0	0	5	5	0	0	0	5	5	5
	CNM	CIÊNCIAS ECONÔMICAS	1	0	0	3	4	0	0	0	0	0	1	0	0	3	4	4
	DSS	SERVIÇO SOCIAL	0	0	0	0	0	0	0	3	1	4	0	0	3	1	4	4
CENTRO TECNOLÓGICO			0	0	7	4	11	0	0	4	2	6	0	0	11	6	17	17
CTC	ARQ	ARQUITETURA E URBANISMO	0	0	1	0	1	0	0	0	1	1	0	0	1	1	2	2
	DAS	AUTOMAÇÃO E SISTEMAS	0	0	0	0	0	0	0	0	0	0	0	0	0	0	0	0
	ECV	ENGENHARIA CIVIL	0	0	3	0	3	0	0	2	0	2	0	0	5	0	5	5
	EPS	ENGENHARIA DE PRODUÇÃO E SISTEMAS	0	0	0	2	2	0	0	1	0	1	0	0	1	2	3	3
	EGC	ENGENHARIA DO CONHECIMENTO	0	0	0	0	0	0	0	0	0	0	0	0	0	0	0	0
	EEL	ENGENHARIA ELÉTRICA	0	0	2	0	2	0	0	0	1	1	0	0	2	1	3	3
	EMC	ENGENHARIA MECÂNICA	0	0	0	0	0	0	0	0	0	0	0	0	0	0	0	0
	EQA	ENGENHARIA QUÍMICA E ENGENHARIA DE ALIMENTOS	0	0	0	1	1	0	0	0	0	0	0	0	0	1	1	1
	ENS	ENGENHARIA SANITÁRIA E AMBIENTAL	0	0	0	0	0	0	0	1	0	1	0	0	1	0	1	1
	INE	INFORMÁTICA E ESTATÍSTICA	0	0	1	1	2	0	0	0	0	0	0	0	1	1	2	2
TOTAL DO CAMPUS DE FLORIANÓPOLIS			2	5	22	26	55	2	2	45	59	108	4	7	67	85	163	163
TOTAL DO CAMPUS DE ARARANGUÁ (Centro de Ciências, Tecnologias e Saúde)			5	2	0	0	7	0	0	10	8	18	5	2	10	8	25	25
TOTAL DO CAMPUS DE BLUMENAU (Centro Tecnológico, de Ciências Exatas e Educação)			0	0	0	4	4	0	0	3	5	8	0	0	3	9	12	12
TOTAL DO CAMPUS DE CURITIBANOS (Centro de Ciências Rurais)			2	0	2	2	6	0	0	1	0	1	2	0	3	2	7	7
TOTAL DO CAMPUS DE JOINVILLE (Centro Tecnológico de Joinville)			0	0	2	0	2	0	0	1	1	2	0	0	3	1	4	4
TOTAL			9	7	26	32	74	2	2	60	73	##	11	9	86	##	211	211

Fonte: Pró-Reitoria de Desenvolvimento e Gestão de Pessoas, UFSC, 2024.

Tabela 6.20 – Professor visitante da educação superior: titulação por departamento e unidade universitária.

TABELA: 6.20 (PARTE 1)							GESTÃO					
CORPO FUNCIONAL: ENSINO SUPERIOR							PROFESSOR VISITANTE: Titulação por departamento e unidade universitária					
SIGLA UNIDADE	SIGLA DPTO.	DEPARTAMENTO / UNIDADE UNIVERSITÁRIA	CLASSE V					TOTAL				
			G	E	M	D	TT	G	E	M	D	TT
CENTRO DE CIÊNCIAS AGRÁRIAS			0	0	0	0	0	0	0	0	0	0
CCA	AQI	AQUICULTURA	0	0	0	0	0	0	0	0	0	0
	CAL	CIÊNCIA E TECNOLOGIA DOS ALIMENTOS	0	0	0	0	0	0	0	0	0	0
	ENR	ENGENHARIA RURAL	0	0	0	0	0	0	0	0	0	0
	FIT	FITOTECNIA	0	0	0	0	0	0	0	0	0	0
	ZOT	ZOOTECNIA E DESENVOLVIMENTO RURAL	0	0	0	0	0	0	0	0	0	0
CENTRO DE CIÊNCIAS BIOLÓGICAS			0	0	0	3	3	0	0	0	3	3
CCB	BEG	BIOLOGIA CELULAR, EMBRIOLOGIA E GENÉTICA	0	0	0	0	0	0	0	0	0	0
	BQA	BIOQUÍMICA	0	0	0	1	1	0	0	0	1	1
	BOT	BOTÂNICA	0	0	0	1	1	0	0	0	1	1
	CFS	CIÊNCIAS FISIOLÓGICAS	0	0	0	0	0	0	0	0	0	0
	MOR	CIÊNCIAS MORFOLÓGICAS	0	0	0	0	0	0	0	0	0	0
	ECZ	ECOLOGIA E ZOOLOGIA	0	0	0	1	1	0	0	0	1	1
	FMC	FARMACOLOGIA	0	0	0	0	0	0	0	0	0	0
	MIP	MICROBIOLOGIA, IMUNOLOGIA E PARASITOLOGIA	0	0	0	0	0	0	0	0	0	0
CENTRO DE CIÊNCIAS DA SAÚDE			0	0	0	2	2	0	0	0	2	2
CCS	ACL	ANÁLISES CLÍNICAS	0	0	0	0	0	0	0	0	0	0
	CIF	CIÊNCIAS FARMACÊUTICAS	0	0	0	0	0	0	0	0	0	0
	CLC	CIRURGIA	0	0	0	0	0	0	0	0	0	0
	CLM	CLÍNICA MÉDICA	0	0	0	0	0	0	0	0	0	0
	NFR	ENFERMAGEM	0	0	0	1	1	0	0	0	1	1
	FONO	FONOAUDIOLOGIA	0	0	0	0	0	0	0	0	0	0
	DTO	GINECOLOGIA E OBSTETRÍCIA	0	0	0	0	0	0	0	0	0	0
	NTR	NUTRIÇÃO	0	0	0	0	0	0	0	0	0	0
	ODT	ODONTOLOGIA	0	0	0	0	0	0	0	0	0	0
	PTL	PATOLOGIA	0	0	0	0	0	0	0	0	0	0
	DPT	PEDIATRIA	0	0	0	0	0	0	0	0	0	0
	SPB	SAÚDE PÚBLICA	0	0	0	1	1	0	0	0	1	1
CENTRO DE CIÊNCIAS DA EDUCAÇÃO			0	0	0	2	0	0	0	0	2	2
CED	CIN	CIÊNCIA DA INFORMAÇÃO	0	0	0	0	0	0	0	0	0	0
	DEC	EDUCAÇÃO NO CAMPO	0	0	0	0	0	0	0	0	0	0
	EED	ESTUDOS ESPECIALIZADOS EM EDUCAÇÃO	0	0	0	0	0	0	0	0	0	0
	MEN	METODOLOGIA DE ENSINO	0	0	0	2	0	0	0	0	2	2
CENTRO DE CIÊNCIAS FÍSICAS E MATEMÁTICAS			0	0	0	2	2	0	0	0	2	2
CFM	FSC	FÍSICA	0	0	0	0	0	0	0	0	0	0
	OCN	OCEANOGRAFIA	0	0	0	1	1	0	0	0	1	1
	MTM	MATEMÁTICA	0	0	0	1	1	0	0	0	1	1
	QMC	QUÍMICA	0	0	0	0	0	0	0	0	0	0
CENTRO DE CIÊNCIAS JURÍDICAS			0	0	0	0	0	0	0	0	0	0
CCJ	DIR	DIREITO	0	0	0	0	0	0	0	0	0	0

TABELA: 6.20 (PARTE 2)						PROFESSOR VISITANTE: Titulação por departamento e unidade universitária						
CORPO FUNCIONAL: ENSINO SUPERIOR												
SIGLA UNIDADE	SIGLA DPTO.	DEPARTAMENTO / UNIDADE UNIVERSITÁRIA	CLASSE V					TOTAL				
			G	E	M	D	TT	G	E	M	D	TT
CENTRO DE COMUNICAÇÃO E EXPRESSÃO			0	0	0	2	2	0	0	0	2	2
CCE	ART	ARTES	0	0	0	0	0	0	0	0	0	0
	LSB	LIBRAS	0	0	0	0	0	0	0	0	0	0
	EGR	EXPRESSÃO GRÁFICA	0	0	0	0	0	0	0	0	0	0
	JOR	JORNALISMO	0	0	0	1	1	0	0	0	1	1
	LLE	LÍNGUA E LITERATURA ESTRANGEIRAS	0	0	0	0	0	0	0	0	0	0
	LLV	LÍNGUA E LITERATURA VERNÁCULAS	0	0	0	1	1	0	0	0	1	1
CENTRO DE DESPORTOS			0	0	0	1	1	0	0	0	1	1
CDS	DEF	EDUCAÇÃO FÍSICA	0	0	0	1	1	0	0	0	1	1
CENTRO DE FILOSOFIA E CIÊNCIAS HUMANAS			0	0	0	3	3	0	0	0	3	3
CFH	ANT	ANTROPOLOGIA	0	0	0	1	1	0	0	0	1	1
	FIL	FILOSOFIA	0	0	0	0	0	0	0	0	0	0
	GCN	GEOCIÊNCIAS	0	0	0	1	1	0	0	0	1	1
	DGL	GEOLOGIA	0	0	0	0	0	0	0	0	0	0
	HST	HISTÓRIA	0	0	0	1	1	0	0	0	1	1
	CEM	MUSEOLOGIA	0	0	0	0	0	0	0	0	0	0
	PSI	PSICOLOGIA	0	0	0	0	0	0	0	0	0	0
	SPO	SOCIOLOGIA E CIÊNCIA POLÍTICA	0	0	0	0	0	0	0	0	0	0
CENTRO SÓCIO-ECONÔMICO			0	0	0	0	0	0	0	0	0	0
CSE	CCN	CIÊNCIAS CONTÁBEIS	0	0	0	0	0	0	0	0	0	0
	CAD	CIÊNCIAS DA ADMINISTRAÇÃO	0	0	0	0	0	0	0	0	0	0
	CNM	CIÊNCIAS ECONÔMICAS	0	0	0	0	0	0	0	0	0	0
	DSS	SERVIÇO SOCIAL	0	0	0	0	0	0	0	0	0	0
CENTRO TECNOLÓGICO			0	0	0	3	3	0	0	0	3	3
CTC	ARQ	ARQUITETURA E URBANISMO	0	0	0	0	0	0	0	0	0	0
	DAS	AUTOMAÇÃO E SISTEMAS	0	0	0	1	1	0	0	0	1	1
	ECV	ENGENHARIA CIVIL	0	0	0	0	0	0	0	0	0	0
	EPS	ENGENHARIA DE PRODUÇÃO E SISTEMAS	0	0	0	0	0	0	0	0	0	0
	EGC	ENGENHARIA DO CONHECIMENTO	0	0	0	0	0	0	0	0	0	0
	EEL	ENGENHARIA ELÉTRICA	0	0	0	1	1	0	0	0	1	1
	EMC	ENGENHARIA MECÂNICA	0	0	0	0	0	0	0	0	0	0
	EQA	ENGENHARIA QUÍMICA E ENGENHARIA DE ALIMENTOS	0	0	0	0	0	0	0	0	0	0
	ENS	ENGENHARIA SANITÁRIA E AMBIENTAL	0	0	0	1	1	0	0	0	1	1
	INE	INFORMÁTICA E ESTATÍSTICA	0	0	0	0	0	0	0	0	0	0
TOTAL DO CAMPUS FLORIANÓPOLIS			0	0	0	18	18	0	0	0	18	18
TOTAL DO CAMPUS DE ARARANGUÁ (Centro de Ciências, Tecnologias e Saúde)			0	0	0	0	0	0	0	0	0	0
TOTAL DO CAMPUS DE BLUMENAU (Centro Tecnológico, de Ciências Exatas e Educação)			0	0	0	1	1	0	0	0	1	1
TOTAL DO CAMPUS DE CURITIBANOS (Centro de Ciências Rurais)			0	0	0	1	1	0	0	0	1	1
TOTAL DO CAMPUS DE JOINVILLE (Centro Tecnológico de Joinville)			0	0	0	0	0	0	0	0	0	0
TOTAL			0	0	0	20	20	0	0	0	20	20

Fonte: Pró-Reitoria de Desenvolvimento e Gestão de Pessoas, UFSC, 2024.

Tabela 6.21 – Docente da educação básica: regime de trabalho por unidade.

TABELA: 6.21		GESTÃO				
CORPO FUNCIONAL: EDUCAÇÃO BÁSICA		DOCENTE: REGIME DE TRABALHO POR UNIDADE				
SIGLA	UNIDADE	REGIME DE TRABALHO				TOTAL
		20 HORAS	40 HORAS	DEDICAÇÃO EXCLUSIVA	OUTROS	
CA	COLÉGIO DE APLICAÇÃO	0	1	100	0	101
NDI	NÚCLEO DE DESENVOLVIMENTO INFANTIL	0	0	24	0	24
TOTAL		0	1	124	0	125

Fonte: Pró-Reitoria de Desenvolvimento e Gestão de Pessoas, UFSC, 2024.

Tabela 6.22 – Docente da educação básica: classe por unidade.

TABELA: 6.22		GESTÃO				
CORPO FUNCIONAL: EDUCAÇÃO BÁSICA		DOCENTE: CLASSE POR UNIDADE				
SIGLA	UNIDADE	CLASSE				TOTAL
		C	D	E	OUTROS	
CA	COLÉGIO DE APLICAÇÃO	0	96	0	5	101
NDI	NÚCLEO DE DESENVOLVIMENTO INFANTIL	0	23	0	1	24
TOTAL		0	119	0	6	125

Fonte: Pró-Reitoria de Desenvolvimento e Gestão de Pessoas, UFSC, 2024.

Tabela 6.23 – Docente da educação básica: titulação por unidade.

TABELA: 6.23		GESTÃO					
CORPO FUNCIONAL: EDUCAÇÃO BÁSICA		DOCENTE: TITULAÇÃO POR UNIDADE					
SIGLA	UNIDADE	TITULAÇÃO					TOTAL
		ENSINO MÉDIO	GRADUAÇÃO	ESPECIALIZAÇÃO	MESTRADO	DOCTORADO	
CA	COLÉGIO DE APLICAÇÃO	0	1	2	38	60	101
NDI	NÚCLEO DE DESENVOLVIMENTO INFANTIL	0	0	1	11	12	24
TOTAL		0	1	3	49	72	125

Fonte: Pró-Reitoria de Desenvolvimento e Gestão de Pessoas, UFSC, 2024.

Tabela 6.24 – Professor substituto da educação básica: regime de trabalho por unidade.

TABELA: 6.24		GESTÃO		
CORPO FUNCIONAL: EDUCAÇÃO BÁSICA		PROFESSOR SUBSTITUTO: REGIME DE TRABALHO POR UNIDADE		
SIGLA	UNIDADE	REGIME DE TRABALHO		TOTAL
		20 HORAS	40 HORAS	
CA	COLÉGIO DE APLICAÇÃO	1	18	19
NDI	NÚCLEO DE DESENVOLVIMENTO INFANTIL	0	4	4
TOTAL		1	22	23

Fonte: Pró-Reitoria de Desenvolvimento e Gestão de Pessoas, UFSC, 2024.

Tabela 6.25 – Técnico-administrativo: escolaridade por unidade.

TABELA: 6.25		GESTÃO						
CORPO FUNCIONAL: SERVIDOR TÉCNICO-ADMINISTRATIVO		ESCOLARIDADE POR UNIDADE						
SIGLA	UNIDADE	ESCOLARIDADE						TOTAL
		ENSINO FUNDAMENTAL	ENSINO MÉDIO	SUPERIOR COMPLETO	ESPECIALIZAÇÃO	MESTRADO	DOCTORADO	
CCA	CENTRO DE CIÊNCIAS AGRÁRIAS	3	6	14	19	33	33	108
CCB	CENTRO DE CIÊNCIAS BIOLÓGICAS	1	5	14	13	23	18	74
CCE	CENTRO DE COMUNICAÇÃO E EXPRESSÃO	1	9	14	15	10	2	51
CCJ	CENTRO DE CIÊNCIAS JURÍDICAS	0	2	4	5	6	4	21
CCS	CENTRO DE CIÊNCIAS DA SAÚDE	3	15	18	31	20	12	99
CDS	CENTRO DE DESPORTOS	1	0	6	6	3	0	16
CED	CENTRO DE CIÊNCIAS DA EDUCAÇÃO	0	4	14	40	43	12	113
CFH	CENTRO DE FILOSOFIA E CIÊNCIAS HUMANAS	0	4	7	27	18	4	60
CFM	CENTRO DE CIÊNCIAS FÍSICAS E MATEMÁTICAS	1	6	8	19	18	8	60
CSE	CENTRO SÓCIO-ECONÔMICO	0	3	11	18	9	9	50
CTC	CENTRO TECNOLÓGICO	3	5	23	29	29	10	99
DGG	DIREÇÃO GERAL DO GABINETE	1	2	2	5	14	4	28
GR	GABINETE DO REITOR	4	8	30	74	72	21	209
HU	HOSPITAL UNIVERSITÁRIO	10	63	108	317	187	109	794
PRAE	PRÓ-REITORIA DE PERMANÊNCIA E ASSUNTOS ESTUDANTIS	4	7	8	30	20	2	71
PROAD	PRÓ-REITORIA DE ADMINISTRAÇÃO	1	5	18	48	39	10	121
PRODEGESP	PRÓ-REITORIA DE DESENVOLVIMENTO DE PESSOAS	0	5	14	67	58	13	157
PROEX	PRÓ-REITORIA DE EXTENSÃO	0	0	1	4	8	2	15
PROGRAD	PRÓ-REITORIA DE GRADUAÇÃO	0	4	6	27	22	5	64
PROPEQS	PRÓ-REITORIA DE PESQUISA E INOVAÇÃO	0	0	1	7	7	9	24
PROPG	PRÓ-REITORIA DE PÓS-GRADUAÇÃO	0	0	3	5	7	2	17
PROAFE	PRÓ-REITORIA DE AÇÕES AFIRMATIVAS E EQUIDADES	0	1	3	3	20	2	29
SEAD	SECRETARIA DE EDUCAÇÃO A DISTÂNCIA	0	1	2	5	5	4	17
SEAI	SECRETARIA DE APERFEIÇOAMENTO INSTITUCIONAL	0	0	2	1	0	0	3
SeCArte	SECRETARIA DE CULTURA, ARTE E ESPORTE	2	2	11	13	19	1	48
SECOM	SECRETARIA DE COMUNICAÇÃO	0	0	3	5	8	6	22
SEPLAN	SECRETARIA DE PLANEJAMENTO E ORÇAMENTO	1	4	16	38	41	16	116
SINTER	SECRETARIA DE RELAÇÕES INTERNACIONAIS	0	0	1	3	9	2	15
SSI	SECRETARIA DE SEGURANÇA INSTITUCIONAL	6	9	3	5	4	0	27
PU	PREFEITURA UNIVERSITÁRIA	18	12	15	49	35	6	135
TOTAL DO CAMPUS DE FLORIANÓPOLIS		60	182	380	928	787	326	2.663
TOTAL DO CAMPUS DE ARARANGUÁ		0	1	6	31	22	6	66
CAMPUS DE ARARANGUA		0	1	1	16	8	1	27
CENTRO DE CIÊNCIAS, TECNOLOGIAS E SAÚDE		0	0	5	15	14	5	39
TOTAL DO CAMPUS DE CURITIBANOS		0	3	7	20	17	9	56
CAMPUS CURITIBANOS		0	0	3	9	2	3	17
CENTRO DE CIÊNCIAS RURAIS		0	3	4	11	15	6	39
TOTAL DO CAMPUS DE JOINVILLE		0	3	10	21	15	2	51
CAMPUS JOINVILLE		0	1	3	14	7	2	27
CENTRO TECNOLÓGICO DE JOINVILLE		0	2	7	7	8	0	24
TOTAL DO CAMPUS DE BLUMENAU		0	3	11	22	17	5	58
CAMPUS BLUMENAU		0	2	7	12	5	0	26
CENTRO TECNOLÓGICO, DE CIÊNCIAS EXATAS E EDUCAÇÃO		0	1	4	10	12	5	32
TOTAL		60	192	414	1.022	858	348	2.894

Fonte: Pró-Reitoria de Desenvolvimento e Gestão de Pessoas, UFSC, 2024.

Tabela 6.26 – Técnico-administrativo: nível de classificação por unidade.

TABELA: 6.26		GESTÃO				
CORPO FUNCIONAL: SERVIDOR TÉCNICO-ADMINISTRATIVO		NÍVEL DE CLASSIFICAÇÃO POR UNIDADE				
SIGLA	UNIDADE	NÍVEL DE CLASSIFICAÇÃO				TOTAL
		A - B (APOIO)	C - D (MÉDIO)	E (SUPERIOR)	SEM NÍVEL (não aderiu ao PCCTAE)	
CCA	CENTRO DE CIÊNCIAS AGRÁRIAS	5	66	37	0	108
CCB	CENTRO DE CIÊNCIAS BIOLÓGICAS	2	53	19	0	74
CCE	CENTRO DE COMUNICAÇÃO E EXPRESSÃO	0	47	4	0	51
CCJ	CENTRO DE CIÊNCIAS JURÍDICAS	0	19	2	0	21
CCS	CENTRO DE CIÊNCIAS DA SAÚDE	1	81	16	1	99
CDS	CENTRO DE DESPORTOS	1	14	1	0	16
CED	CENTRO DE CIÊNCIAS DA EDUCAÇÃO	1	52	60	0	113
CFH	CENTRO DE FILOSOFIA E CIÊNCIAS HUMANAS	1	48	11	0	60
CFM	CENTRO DE CIÊNCIAS FÍSICAS E MATEMÁTICAS	2	46	12	0	60
CSE	CENTRO SÓCIO-ECONÔMICO	1	41	8	0	50
CTC	CENTRO TECNOLÓGICO	0	84	15	0	99
DGG	DIREÇÃO GERAL DO GABINETE	0	7	21	0	28
GR	GABINETE DO REITOR	0	99	110	0	209
HU	HOSPITAL UNIVERSITÁRIO	20	420	354	0	794
PRAE	PRÓ-REITORIA DE PERMANÊNCIA E ASSUNTOS ESTUDANTIS	3	32	36	0	71
PROAD	PRÓ-REITORIA DE ADMINISTRAÇÃO	2	89	30	0	121
PRODEGESP	PRÓ-REITORIA DE DESENVOLVIMENTO DE PESSOAS	2	88	67	0	157
PROEX	PRÓ-REITORIA DE EXTENSÃO	0	4	11	0	15
PROGRAD	PRÓ-REITORIA DE GRADUAÇÃO	1	38	25	0	64
PROPESQ	PRÓ-REITORIA DE PESQUISA E INOVAÇÃO	0	14	10	0	24
PROPG	PRÓ-REITORIA DE PÓS-GRADUAÇÃO	0	11	6	0	17
PROAFE	PRÓ-REITORIA DE AÇÕES AFIRMATIVAS E EQUIDADES	0	7	22	0	29
SEAD	SECRETARIA DE EDUCAÇÃO A DISTÂNCIA	0	12	5	0	17
SEAI	SECRETARIA DE APERFEIÇOAMENTO INSTITUCIONAL	0	3	0	0	3
SeCArte	SECRETARIA DE CULTURA, ARTE E ESPORTE	2	32	14	0	48
SECOM	SECRETARIA DE COMUNICAÇÃO	0	9	13	0	22
SEPLAN	SECRETARIA DE PLANEJAMENTO E ORÇAMENTO	0	43	73	0	116
SINTER	SECRETARIA DE RELAÇÕES INTERNACIONAIS	0	7	8	0	15
SSI	SECRETARIA DE SEGURANÇA INSTITUCIONAL	1	26	0	0	27
PU	PREFEITURA UNIVERSITÁRIA	17	55	63	0	135
TOTAL DO CAMPUS DE FLORIANÓPOLIS		62	1.547	1.053	1	2.663
TOTAL DO CAMPUS DE ARARANGUÁ		0	38	28	0	66
CAMPUS DE ARARANGUA		0	16	11	0	27
CENTRO DE CIÊNCIAS, TECNOLOGIAS E SAÚDE		0	22	17	0	39
TOTAL DO CAMPUS DE CURITIBANOS		1	38	17	0	56
CAMPUS CURITIBANOS		0	14	3	0	17
CENTRO DE CIÊNCIAS RURAIS		1	24	14	0	39
TOTAL DO CAMPUS DE JOINVILLE		0	33	18	0	51
CAMPUS JOINVILLE		0	15	9	0	24
CENTRO TECNOLÓGICO DE JOINVILLE		0	18	9	0	27
TOTAL DO CAMPUS DE BLUMENAU		0	37	21	0	58
CAMPUS BLUMENAU		0	17	9	0	26
CENTRO TECNOLÓGICO, DE CIÊNCIAS EXATAS E EDUCAÇÃO		0	20	12	0	32
TOTAL		63	1.693	1.137	1	2.894

Fonte: Pró-Reitoria de Desenvolvimento e Gestão de Pessoas, UFSC, 2024.

Tabela 6.27 – Técnico-administrativo: Classificação por gênero.

TABELA: 6.27	ENSINO				
CLASSIFICAÇÃO POR GÊNERO	TÉCNICOS ADMINISTRATIVOS : CLASSIFICAÇÃO POR GÊNERO				
CARGO	FEMININO	MASCULINO	TOTAL	QUANTITATIVO EM PERCENTUAL %	
				FEMININO	MASCULINO
TÉCNICOS ADMINISTRATIVOS	1.653	1.241	2.894	57%	43%
TOTAL	1.653	1.241	2.894	57%	43%

Fonte: Pró-Reitoria de Desenvolvimento e Gestão de Pessoas, UFSC, 2024.

Tabela 6.28 – Docentes: Classificação por gênero.

TABELA: 6.28		GESTÃO			
CLASSIFICAÇÃO POR GÊNERO		DOCENTES			
UNIDADE UNIVERSITÁRIA	FEMININO	MASCULINO	TOTAL	QUANTITATIVO EM PERCENTUAL %	
				FEMININO	MASCULINO
ENSINO SUPERIOR	1.068	1.378	2.446	44%	56%
CAMPUS FLORIANÓPOLIS	905	1.140	2.045	44%	56%
CENTRO DE CIÊNCIAS AGRÁRIAS	46	55	101	46%	54%
CENTRO DE CIÊNCIAS BIOLÓGICAS	78	87	165	47%	53%
CENTRO DE CIÊNCIAS DA EDUCAÇÃO	97	57	154	63%	37%
CENTRO DE CIÊNCIAS DA SAÚDE	236	133	369	64%	36%
CENTRO DE CIÊNCIAS FÍSICAS E MATEMÁTICAS	42	150	192	22%	78%
CENTRO DE CIÊNCIAS JURÍDICAS	24	36	60	40%	60%
CENTRO DE COMUNICAÇÃO E EXPRESSÃO	127	106	233	55%	45%
CENTRO DE DESPORTOS	18	31	49	37%	63%
CENTRO FILOSOFIA E CIÊNCIAS HUMANAS	85	103	188	45%	55%
CENTRO SOCIOECONÔMICO	70	88	158	44%	56%
CENTRO TECNOLÓGICO	82	294	376	22%	78%
CAMPUS DE ARARANGUÁ	60	61	121	50%	50%
CENTRO DE CIÊNCIAS, TECNOLOGIAS E SAÚDE	60	61	121	50%	50%
CAMPUS DE BLUMENAU	34	62	96	35%	65%
CENTRO TECNOLÓGICO, DE CIÊNCIAS EXATAS E EDUCAÇÃO	34	62	96	35%	65%
CAMPUS DE CURITIBANOS	40	42	82	49%	51%
CENTRO DE CIÊNCIAS RURAIS	40	42	82	49%	51%
CAMPUS DE JOINVILLE	29	73	102	28%	72%
CENTRO TECNOLÓGICO DE JOINVILLE	29	73	102	28%	72%
EDUCAÇÃO BÁSICA	93	32	125	74%	26%
COLÉGIO DE APLICAÇÃO	70	31	101	69%	31%
NUCLEO DE DESENVOLVIMENTO INFANTIL	23	1	24	96%	4%
TOTAL GERAL	1.161	1.410	2.571	45%	55%

Fonte: Pró-Reitoria de Desenvolvimento e Gestão de Pessoas, UFSC, 2024.

Tabela 6.29 – Professores Substitutos: Classificação por gênero.

TABELA: 6.29		GESTÃO			
CLASSIFICAÇÃO POR GÊNERO		PROFESSORES SUBSTITUTOS			
UNIDADE UNIVERSITÁRIA		FEMININO	MASCULINO	TOTAL	QUANTITATIVO EM PERCENTUAL %
					FEMININO MASCULINO
ENSINO SUPERIOR		115	96	211	55% 45%
CAMPUS FLORIANÓPOLIS		92	71	163	56% 44%
CENTRO DE CIÊNCIAS AGRÁRIAS		6	3	9	67% 33%
CENTRO DE CIÊNCIAS BIOLÓGICAS		3	2	5	60% 40%
CENTRO DE CIÊNCIAS DA EDUCAÇÃO		13	14	27	48% 52%
CENTRO DE CIÊNCIAS DA SAÚDE		22	11	33	67% 33%
CENTRO DE CIÊNCIAS FÍSICAS E MATEMÁTICAS		4	5	9	44% 56%
CENTRO DE CIÊNCIAS JURÍDICAS		3	3	6	50% 50%
CENTRO DE COMUNICAÇÃO E EXPRESSÃO		12	8	20	60% 40%
CENTRO DE DESPORTOS		1	1	2	50% 50%
CENTRO FILOSOFIA E CIÊNCIAS HUMANAS		8	11	19	42% 58%
CENTRO SOCIOECONÔMICO		13	3	16	81% 19%
CENTRO TECNOLÓGICO		7	10	17	41% 59%
CAMPUS DE ARARANGUÁ		16	9	25	64% 36%
CENTRO DE CIÊNCIAS, TECNOLOGIAS E SAÚDE		16	9	25	64% 36%
CAMPUS DE BLUMENAU		4	8	12	33% 67%
CENTRO TECNOLÓGICO, DE CIÊNCIAS EXATAS E EDUCAÇÃO		4	8	12	33% 67%
CAMPUS DE CURITIBANOS		2	5	7	29% 71%
CENTRO DE CIÊNCIAS RURAIS		2	5	7	29% 71%
CAMPUS DE JOINVILLE		1	3	4	25% 75%
CENTRO TECNOLÓGICO DE JOINVILLE		1	3	4	25% 75%
EDUCAÇÃO BÁSICA		15	8	23	65% 35%
COLÉGIO DE APLICAÇÃO		12	7	19	63% 37%
NUCLEO DE DESENVOLVIMENTO INFANTIL		3	1	4	75% 25%
TOTAL		153	129	234	65% 55%

Fonte: Pró-Reitoria de Desenvolvimento e Gestão de Pessoas, UFSC, 2024.



CAPACITAÇÃO E FORMAÇÃO

Tabela 6.30 – Capacitação e formação: indicadores.

TABELA: 6.30		GESTÃO
CAPACITAÇÃO E FORMAÇÃO		INDICADORES
INDICADOR		QUANTIDADE
CURSOS DE CAPACITAÇÃO OFERECIDOS		42
HORAS TRABALHADAS NOS CURSOS DE CAPACITAÇÃO		883
SERVIDORES CONCLUÍNTES NOS CURSOS DE CAPACITAÇÃO		1.194
SERVIDORES ATENDIDOS COM PAGAMENTO DE TAXA DE INSCRIÇÃO EM EVENTOS E CURSOS DE CURTA DURAÇÃO		212
SERVIDORES TÉCNICOS-ADMINISTRATIVOS EM EDUCAÇÃO AFASTADOS PARA AÇÕES DE APERFEIÇOAMENTO NO EXTERIOR (EVENTOS DE CURTA DURAÇÃO)		64
SERVIDORES DOCENTES AFASTADOS PARA AÇÕES APERFEIÇOAMENTO NO EXTERIOR (EVENTOS DE CURTA DURAÇÃO)		641
SERVIDORES TAES AFASTADOS PARA FORMAÇÃO (LICENÇA CAPACITAÇÃO - HORÁRIO ESPECIAL - MESTRADO - DOUTORADO - PÓS-DOUTORADO)		508
SERVIDORES DOCENTES AFASTADOS PARA FORMAÇÃO (LICENÇA CAPACITAÇÃO - MESTRADO - DOUTORADO - PÓS-DOUTORADO)		909
TOTAL		4.453

Fonte: Pró-Reitoria de Desenvolvimento e Gestão de Pessoas, UFSC, 2024.



TERCEIRIZADOS POR TIPO DE SERVIÇO, DISTRIBUIÇÃO E JORNADA DE TRABALHO

Tabela 6.31 – Terceirizados por tipo de serviço, distribuição e jornada de trabalho.

TABELA: 6.31 (PARTE 1)		GESTÃO											
CORPO FUNCIONAL: TERCEIRIZADOS		POR TIPO DE SERVIÇO, DISTRIBUIÇÃO POR CAMPI E JORNADA DE TRABALHO SEMANAL											
FLORIANÓPOLIS		20 HORAS	%	30 HORAS	%	36 HORAS	%	40 HORAS	%	41 HORAS	%	44 HORAS	%
LIMPEZA		0	-	0	-	20	6%	0	-	0	-	320	94%
VIGILÂNCIA E SEGURANÇA (COM FAZENDA YACULT)		0	-	0	-	0	-	0	-	0	-	210	100%
COZINHEIROS / AUX. COZINHA / ALMOX RU		0	-	0	-	0	-	0	-	14	12%	99	88%
COZINHEIROS NDI e APLICAÇÃO		0	-	0	-	0	-	0	-	0	-	10	100%
PORTARIA		0	-	0	-	105	82%	0	-	14	11%	9	7%
AUXILIAR DE BIOTERISMO		0	-	0	-	0	-	0	-	0	-	10	100%
COPEIRAGEM		0	-	0	-	0	-	0	-	0	-	2	100%
AUXILIAR OPERACIONAL (LABORATÓRIO DE ORGANISMOS AQUÁTICOS)		0	-	0	-	0	-	0	-	0	-	15	100%
MOTORISTAS		0	-	0	-	0	-	0	-	0	-	6	100%
JARDINAGEM (COM FAZENDA YACULT)		0	-	0	-	0	-	0	-	2	5%	36	95%
MANUTENÇÃO ELÉTRICA e HIDRÁULICA		0	-	0	-	0	-	0	-	0	-	40	100%
ZELADORIA		0	-	0	-	0	-	0	-	0	-	0	-
RECEPCIONISTAS		0	-	0	-	11	42%	0	-	0	-	15	58%
CARREGADORES		0	-	0	-	0	-	0	-	0	-	27	100%
VENDA DE PASSES (RU)		0	-	0	-	0	-	0	-	0	-	0	-
AUXILIAR RURAL (COM FAZENDA YACULT)		0	-	0	-	0	-	0	-	0	-	26	100%
MANUTENÇÃO PREDIAL (MARCENARIA, ALVENARIA, CARPINTARIA E SERRALHERIA)		0	-	0	-	0	-	0	-	0	-	35	100%
MANUTENÇÃO DAS FORTALEZAS		0	-	0	-	0	-	0	-	0	-	16	100%
SERVIÇOS OPERACIONAIS/IMPRESA UNIVERSITÁRIA		0	-	0	-	0	-	0	-	0	-	9	100%
HIGIENIZAÇÃO DE ROUPARIA		0	-	0	-	0	-	0	-	0	-	1	100%
INTÉRPRETES DE LIBRAS		0	-	20	100%	0	-	0	-	0	-	0	-
TOTAL		0	0%	20	2%	136	13%	0	0%	30	3%	886	83%

TABELA: 6.31 (PARTE 2)

GESTÃO

CORPO FUNCIONAL: TERCEIRIZADOS

POR TIPO DE SERVIÇO, DISTRIBUIÇÃO POR CAMPI E JORNADA DE TRABALHO SEMANAL

CURITIBANOS	20 HORAS	%	30 HORAS	%	36 HORAS	%	40 HORAS	%	41 HORAS	%	44 HORAS	%
LIMPEZA	0	-	0	-	0	-	0	-	0	-	12	100%
VIGILÂNCIA E SEGURANÇA	0	-	0	-	0	-	0	-	0	-	24	100%
COZINHEIROS	0	-	0	-	0	-	0	-	0	-	0	-
PORTARIA	0	-	0	-	0	-	0	-	0	-	2	100%
AUXILIAR DE BIOTERISMO	0	-	0	-	0	-	0	-	0	-	0	-
COPEIRAGEM	0	-	0	-	0	-	0	-	0	-	0	-
AUXILIAR OPERACIONAL (LABORATÓRIO DE ORGANISMOS AQUÁTICOS)	0	-	0	-	0	-	0	-	0	-	0	-
MOTORISTAS	0	-	0	-	0	-	0	-	0	-	3	100%
JARDINAGEM	0	-	0	-	0	-	0	-	0	-	0	-
MANUTENÇÃO ELÉTRICA	0	-	0	-	0	-	0	-	0	-	1	100%
MANUTENÇÃO HIDRÁULICA	0	-	0	-	0	-	0	-	0	-	0	-
ZELADORIA	0	-	0	-	0	-	0	-	0	-	1	100%
RECEPCIONISTAS	0	-	0	-	0	-	0	-	0	-	2	100%
CARREGADORES	0	-	0	-	0	-	0	-	0	-	0	-
VENDA DE PASSES (RU)	0	-	0	-	0	-	0	-	0	-	0	-
AUXILIAR RURAL	0	-	0	-	0	-	0	-	0	-	9	100%
MANUTENÇÃO PREDIAL (MARCENARIA, ALVENARIA, CARPINTARIA E SERRALHERIA)	0	-	0	-	0	-	0	-	0	-	5	100%
MANUTENÇÃO DAS FORTALEZAS	0	-	0	-	0	-	0	-	0	-	0	-
AUXILIAR DE LAVANDERIA	0	-	0	-	0	-	0	-	0	-	0	-
AUXILIAR DE ALMOXARIFE	0	-	0	-	0	-	0	-	0	-	0	-
MARCENEIRO	0	-	0	-	0	-	0	-	0	-	0	-
SERVIÇOS OPERACIONAIS/IMPrensa UNIVERSITÁRIA	0	-	0	-	0	-	0	-	0	-	0	-
TOTAL	0	0%	0	0%	0	0%	0	0%	0	0%	59	100%

TABELA: 6.31 (PARTE 3)

GESTÃO

CORPO FUNCIONAL: TERCEIRIZADOS

POR TIPO DE SERVIÇO, DISTRIBUIÇÃO POR CAMPI E JORNADA DE TRABALHO SEMANAL

ARARANGUÁ	20 HORAS	%	30 HORAS	%	36 HORAS	%	40 HORAS	%	41 HORAS	%	44 HORAS	%
LIMPEZA	0	-	0	-	0	-	0	-	0	-	16	100%
VIGILÂNCIA E SEGURANÇA	0	-	0	-	0	-	0	-	0	-	12	100%
COZINHEIROS	0	-	0	-	0	-	0	-	0	-	0	-
PORTARIA	0	-	1	20%	0	-	0	-	0	-	4	100%
AUXILIAR DE BIOTERISMO	0	-	0	-	0	-	0	-	0	-	0	-
COPEIRAGEM	0	-	0	-	0	-	0	-	0	-	0	-
AUXILIAR OPERACIONAL (LABORATÓRIO DE ORGANISMOS AQUÁTICOS)	0	-	0	-	0	-	0	-	0	-	0	-
MOTORISTAS	0	-	0	-	0	-	0	-	0	-	2	100%
JARDINAGEM	0	-	0	-	0	-	0	-	0	-	0	-
MANUTENÇÃO ELÉTRICA	0	-	0	-	0	-	0	-	0	-	0	-
MANUTENÇÃO HIDRÁULICA	0	-	0	-	0	-	0	-	0	-	0	-
ZELADORIA	0	-	0	-	0	-	0	-	0	-	0	-
RECEPCIONISTAS	0	-	0	-	0	-	0	-	0	-	2	100%
CARREGADORES	0	-	0	-	0	-	0	-	0	-	0	-
VENDA DE PASSES (RU)	0	-	0	-	0	-	0	-	0	-	0	-
AUXILIAR RURAL	0	-	0	-	0	-	0	-	0	-	0	-
MANUTENÇÃO PREDIAL (MARCENARIA, ALVENARIA, CARPINTARIA E SERRALHERIA)	0	-	0	-	0	-	0	-	0	-	0	-
MANUTENÇÃO DAS FORTALEZAS	0	-	0	-	0	-	0	-	0	-	0	-
SERVIÇOS OPERACIONAIS/IMPrensa UNIVERSITÁRIA	0	-	0	-	0	-	0	-	0	-	0	-
TOTAL	0	0%	1	3%	0	0%	0	0%	0	0%	36	97%

TABELA: 6.31 (PARTE 4)		GESTÃO											
CORPO FUNCIONAL: TERCEIRIZADOS		POR TIPO DE SERVIÇO, DISTRIBUIÇÃO POR CAMPI E JORNADA DE TRABALHO SEMANAL											
JOINVILLE		20 HORAS	%	30 HORAS	%	36 HORAS	%	40 HORAS	%	41 HORAS	%	44 HORAS	%
LIMPEZA		0	-	0	-	0	-	0	-	0	-	16	100%
VIGILÂNCIA E SEGURANÇA		0	-	0	-	0	-	0	-	0	-	10	100%
COZINHEIROS		0	-	0	-	0	-	0	-	0	-	0	-
PORTARIA		0	-	0	-	0	-	0	-	0	-	0	-
AUXILIAR DE BIOTERISMO		0	-	0	-	0	-	0	-	0	-	0	-
COPEIRAGEM		0	-	0	-	0	-	0	-	0	-	0	-
AUXILIAR OPERACIONAL (LABORATÓRIO DE ORGANISMOS AQUÁTICOS)		0	-	0	-	0	-	0	-	0	-	0	-
MOTORISTAS		0	-	0	-	0	-	0	-	0	-	2	100%
JARDINAGEM		0	-	0	-	0	-	0	-	0	-	0	-
MANUTENÇÃO ELÉTRICA		0	-	0	-	0	-	0	-	0	-	0	-
MANUTENÇÃO HIDRÁULICA		0	-	0	-	0	-	0	-	0	-	0	-
ZELADORIA		0	-	0	-	0	-	0	-	0	-	0	-
RECEPCIONISTAS		0	-	0	-	5	100%	0	-	0	-	0	-
CARREGADORES		0	-	0	-	0	-	0	-	0	-	2	100%
VENDA DE PASSES (RU)		0	-	0	-	0	-	0	-	0	-	0	-
AUXILIAR RURAL		0	-	0	-	0	-	0	-	0	-	1	100%
MANUTENÇÃO PREDIAL (MARCENARIA, ALVENARIA, CARPINTARIA E SERRALHERIA)		0	-	0	-	0	-	0	-	0	-	0	-
MANUTENÇÃO DAS FORTALEZAS		0	-	0	-	0	-	0	-	0	-	0	-
SERVIÇOS OPERACIONAIS/IMPrensa UNIVERSITÁRIA		0	-	0	-	0	-	0	-	0	-	0	-
TOTAL		0	0%	0	0%	5	14%	0	0%	0	0%	31	86%

TABELA: 6.31 (PARTE 5)			GESTÃO									
CORPO FUNCIONAL: TERCEIRIZADOS			POR TIPO DE SERVIÇO, DISTRIBUIÇÃO POR CAMPI E JORNADA DE TRABALHO SEMANAL									
BLUMENAU	20 HORAS	%	30 HORAS	%	36 HORAS	%	40 HORAS	%	41 HORAS	%	44 HORAS	%
LIMPEZA	0	-	0	-	0	-	0	-	0	-	9	100%
VIGILÂNCIA E SEGURANÇA	0	-	0	-	0	-	0	-	0	-	22	100%
COZINHEIROS	0	-	0	-	0	-	0	-	0	-	0	-
PORTARIA	0	-	0	-	1	50%	0	-	0	-	1	100%
AUXILIAR DE BIOTERISMO	0	-	0	-	0	-	0	-	0	-	0	-
COPEIRAGEM	0	-	0	-	0	-	0	-	0	-	0	-
AUXILIAR OPERACIONAL (LABORATÓRIO DE ORGANISMOS AQUÁTICOS)	0	-	0	-	0	-	0	-	0	-	0	-
MOTORISTAS	0	-	0	-	0	-	0	-	0	-	2	100%
JARDINAGEM	0	-	0	-	0	-	0	-	0	-	0	-
MANUTENÇÃO ELÉTRICA	0	-	0	-	0	-	0	-	0	-	0	-
MANUTENÇÃO HIDRÁULICA	0	-	0	-	0	-	0	-	0	-	0	-
ZELADORIA	0	-	0	-	0	-	0	-	0	-	0	-
RECEPCIONISTAS	0	-	0	-	0	-	0	-	0	-	2	100%
CARREGADORES	0	-	0	-	0	-	0	-	0	-	2	100%
VENDA DE PASSES (RU)	0	-	0	-	0	-	0	-	0	-	0	-
AUXILIAR RURAL	0	-	0	-	0	-	0	-	0	-	2	100%
MANUTENÇÃO PREDIAL (MARCENARIA, ALVENARIA, CARPINTARIA E SERRALHERIA)	0	-	0	-	0	-	0	-	0	-	0	-
MANUTENÇÃO DAS FORTALEZAS	0	-	0	-	0	-	0	-	0	-	0	-
SERVIÇOS OPERACIONAIS/IMPrensa UNIVERSITÁRIA	0	-	0	-	0	-	0	-	0	-	0	-
TOTAL	0	0%	0	0%	1	2%	0	0%	0	0%	40	98%

Fonte: Pró-Reitoria de Desenvolvimento e Gestão de Pessoas, UFSC, 2024.



ESPAÇO FÍSICO E EDIFICAÇÕES

Tabela 6.32 – Espaço Físico: terrenos.

TABELA: 6.32		GESTÃO
GESTÃO DE IMÓVEIS		ESPAÇO FÍSICO: TERRENOS
LOCALIZAÇÃO		ÁREA (M²)
CAMPUS FLORIANÓPOLIS		10.536.318,04
CAMPUS UNIVERSITÁRIO TRINDADE		1.147.862,00
MANGUE DO ITACORUBI		2.031.718,32
CCA - ITACORUBI		28.195,50
ESTAÇÃO DE MARICULTURA PROFESSOR ELPÍDIO BELTRAME		190.241,86
FAZENDA RESSACADA		1.834.530,91
FERREIRA LIMA, 82		1.350,00
TRAVESSA RATCLIF, 42		250,00
UNIDADE DE CONTROLE AMBIENTAL DESTERRO - UCAD		5.300.000,00
DOM JOAQUIM, 757		2.169,45
CAMPUS ARARANGUÁ		129.195,42
CAMPUS CURITIBANOS		906.973,50
ÁREA SEDE		245.788,24
FAZENDA EXPERIMENTAL AGROPECUÁRIA		242.000,00
FAZENDA EXPERIMENTAL FLORESTAL		319.185,26
ÁREA CONTÍGUA A FAZENDA EXPERIMENTAL FLORESTAL		100.000,00
CAMPUS JOINVILLE		1.181.190,07
OUTROS		3.630.000,00
FAZENDA EXPERIMENTAL YAKULT DE CULTIVO DE CAMARÕES		3.630.000,00
TOTAL		16.383.677,03

Fonte: Departamento de Gestão de Imóveis (DGI), UFSC, 2024.

Tabela 6.33 – Espaço Físico: edificações.

TABELA: 6.33 (PARTE 1)			GESTÃO		
GESTÃO DE IMÓVEIS			ESPAÇO FÍSICO: EDIFICAÇÕES		
LOCALIZAÇÃO			ÁREA (M²)		TOTAL
SETOR	CONJUNTO	NOME	CONSTRUÍDA	EM CONSTRUÇÃO	
TOTAL DO SETOR ACADÊMICO			260.319	21.002	281.321
SETOR ACADÊMICO (SAC)	CCB	CENTRO DE CIÊNCIAS BIOLÓGICAS	21.539,61	13.080,70	34.620,31
	CCE	CENTRO DE COMUNICAÇÃO E EXPRESSÃO	20.865,81	0,00	20.865,81
	CCS	CENTRO DE CIÊNCIAS DA SAÚDE	25.104,46	0,00	25.104,46
	CDS	CENTRO DE DESPORTOS	14.377,80	0,00	14.377,80
	CDS	CENTRO DE DESPORTOS - ÁREAS DESCOBERTAS	26.326,21	0,00	26.326,21
	CED	CENTRO DE CIÊNCIAS DA EDUCAÇÃO	9.638,17	444,86	10.083,03
	CFH	CENTRO DE FILOSOFIA E CIÊNCIAS HUMANAS	17.365,38	0,00	17.365,38
	CFM	CENTRO DE CIÊNCIAS FÍSICAS E MATEMÁTICAS	26.513,12	3.441,88	29.955,00
	CSE	CENTRO SÓCIO-ECONÔMICO	14.055,22	0,00	14.055,22
	CCJ	CENTRO DE CIÊNCIAS JURÍDICAS	4.080,90	0,00	4.080,90
	CTC	CENTRO TECNOLÓGICO	62.124,46	4.034,40	66.158,86
	CA	COLÉGIO DE APLICAÇÃO	8.223,61	0,00	8.223,61
	CEBIME	CENTRO DE BIOLOGIA MOLECULAR ESTRUTURAL	1.151,35	0,00	1.151,35
	BL UNIV I	BLOCO UNIVERSITÁRIO I - SALAS DE AULA	6.734,96	0,00	6.734,96
	NDI	NÚCLEO DE DESENVOLVIMENTO INFANTIL	2.217,72	0,00	2.217,72
TOTAL DO SETOR ADMINISTRATIVO			19.206	0	19.206
SETOR ADMINISTRATIVO (SAD)	ETUSC	ESCRITÓRIO TÉCNICO DA UFSC	719,47	0,00	719,47
	DAE	DEPARTAMENTO DE ADMINISTRAÇÃO ESCOLAR	1.071,61	0,00	1.071,61
	DAG	DEPARTAMENTO DE ADMINISTRAÇÃO GERAL	3.746,18	0,00	3.746,18
	EDI	EDITORA UNIVERSITÁRIA	826,80	0,00	826,80
	IU	IMPRENSA UNIVERSITÁRIA	1.681,93	0,00	1.681,93
	PLA	PROJETO LARUS	235,25	0,00	235,25
	PU	PREFEITURA UNIVERSITÁRIA	6.357,18	0,00	6.357,18
	REI	REITORIA	4.490,91	0,00	4.490,91
TOTAL DO SETOR DE APOIO ACADÊMICO			57.787	0	57.787
SETOR DE APOIO ACADÊMICO (SAP)	BU	BIBLIOTECA UNIVERSITÁRIA	9.474,45	0,00	9.474,45
	BIC	BIOTÉRIO CENTRAL	3.127,58	0,00	3.127,58
	DAC	DEPARTAMENTO ARTÍSTICO CULTURAL	1.166,58	0,00	1.166,58
	DEX	DEPARTAMENTO DE APOIO À EXTENSÃO	441,72	0,00	441,72
	HU	HOSPITAL UNIVERSITÁRIO	37.350,10	0,00	37.350,10
	HU	HOSPITAL UNIVERSITÁRIO - ÁREAS DESCOBERTAS	2.850,00	0,00	2.850,00
	MU	MUSEU UNIVERSITÁRIO	3.376,93	0,00	3.376,93
TOTAL DO SETOR SOCIAL			23.180	0	23.180
SETOR SOCIAL (SSO)	CVU	CENTRO DE CONVIVÊNCIA SOCIAL	3.002,16	0,00	3.002,16
	ESC	ESCOTEIROS (*)	500,00	0,00	500,00
	MOR	MORADIA ESTUDANTIL	4.756,17	0,00	4.756,17
	RU	RESTAURANTE UNIVERSITÁRIO	6.187,19	0,00	6.187,19
	CCU	CENTRO DE CULTURA	8.233,79	0,00	8.233,79
	ECU	TEMPLO ECUMÊNICO	500,95	0,00	500,95
TOTAL DO SETOR DAS FUNDAÇÕES			8.154	0	8.154
SETOR DAS FUNDAÇÕES (SEP)	FND	FEESC	1.382,03	0,00	1.382,03
	FND	FEPESSE	1.011,55	0,00	1.011,55
	FND	FAPEU	2.704,00	0,00	2.704,00
	FND	CERTI	3.056,27	0,00	3.056,27
TOTAL DO SETOR DAS ASSOCIAÇÕES E SINDICATOS			5.930	0	5.930
SETOR DAS ASSOCIAÇÕES E SINDICATOS (SAS)	APU	ASS. DOS PROF. SIND. NACIONAL - APUFSC	184,95	0,00	184,95
	AVU	ASS. DOS VOLANTES	627,73	0,00	627,73
	AVU	ASS. DOS VOLANTES - ÁREAS DESCOBERTAS	1.596,00	0,00	1.596,00
	HU	GRÊMIO DOS SERVIDORES DO HU	336,28	0,00	336,28
	STU	SIND. DOS TRAB. DA UFSC - SINTUFSC	1.480,55	0,00	1.480,55
	STU	SIND. DOS TRAB. DA UFSC - SINTUFSC - ÁREAS DESCOBERTAS	1.704,35	0,00	1.704,35

TABELA: 6.33 (PARTE 2)			GESTÃO		
GESTÃO DE IMÓVEIS			ESPAÇO FÍSICO: EDIFICAÇÕES		
LOCALIZAÇÃO			ÁREA (M²)		TOTAL
SETOR	CONJUNTO	NOME	CONSTRUÍDA	EM CONSTRUÇÃO	
TOTAL DO SETOR DE SERVIÇOS EXTERNOS			5.025	0	5.025
SETOR DE SERVIÇOS EXTERNOS (SSE)	SRV	BANCO DO BRASIL	823,75	0,00	823,75
	SRV	JARDIM DE INFÂNCIA	513,65	0,00	513,65
	SEG	GUARITA CARVOEIRA	18,49	0,00	18,49
	SRV	LANCHONETE HU	68,45	0,00	68,45
	SRV	TORRE DA TELESC	90,00	0,00	90,00
	SRV	FÓRUM	1.982,34	0,00	1.982,34
	SRV	CAIXA ECONÔMICA FEDERAL	1.146,04	0,00	1.146,04
	SRV	FARMÁCIA	339,36	0,00	339,36
	SRV	BANCAS DE REVISTAS	43,28	0,00	43,28
TOTAL DA URBANIZAÇÃO			1.847	0	1.847
URBANIZAÇÃO	URB	CICLOVIA	1.846,96	0,00	1.846,96
TOTAL DO CAMPUS UNIVERSITÁRIO REITOR JOÃO DAVID FERREIRA LIMA			381.448	21.002	402.450
TOTAL DAS OUTRAS UNIDADES DO CAMPUS FLORIANÓPOLIS			33.448	0	33.448
OUTRAS UNIDADES CAMPUS FLORIANÓPOLIS	CAMPUS SUL DA ILHA		3.080,85	0,00	3.080,85
	CENTRO DE CIÊNCIAS AGRÁRIAS (CCA) - ITACORUBI		15.272,69	0,00	15.272,69
	UNIDADE BARRA DA LAGOA		7.986,97	0,00	7.986,97
	UNIDADE LAGOA DO PERI		853,31	0,00	853,31
	UNIDADE FERREIRA LIMA, 26		3.207,24	0,00	3.207,24
	UNIDADE TRAVESSA RATCLIF, 41		516,60	0,00	516,60
	UNIDADE DOM JOAQUIM, 757		2.530,30	0,00	2.530,30
TOTAL GERAL DO CAMPUS FLORIANÓPOLIS			414.896	21.002	435.898
TOTAL DO CENTRO DE CIÊNCIAS, TECNOLOGIAS E SAÚDE			6.991	6.334	13.325
CAMPUS DE ARARANGUÁ	UNIDADE MATO ALTO		2.511,05	6.334,17	8.845,22
	UNIDADE JARDIM DAS AVENIDAS (LOCAÇÃO)		4.479,51	0,00	4.479,51
TOTAL DO CENTRO TECNOLÓGICO, DE CIÊNCIAS EXATAS E EDUCAÇÃO			6.595	0	6.595
CAMPUS DE BLUMENAU	UNIDADE BLUMENAU (LOCAÇÃO)		5.029,25	0,00	5.029,25
	UNIDADE BLUMENAU (LOCAÇÃO)		1.400,00	0,00	1.400,00
	UNIDADE BLUMENAU (LOCAÇÃO)		166,00	0,00	166,00
TOTAL DO CENTRO DE CIÊNCIAS RURAIS			13.332	10.497	23.829
CAMPUS DE CURITIBANOS	FEESC	CAMPUS SEDE	5.464,68	10.496,97	15.961,65
	FAZENDA AGROPECUÁRIA		1.561,17	0,00	1.561,17
	FEPESE	FAZENDA FLORESTAL	133,25	0,00	133,25
	FEPESE	CEDUP (TERMO DE CESSÃO)	6.173,00	0,00	6.173,00
TOTAL DO CENTRO TECNOLÓGICO DE JOINVILLE			13.672	15.088	28.760
CAMPUS DE JOINVILLE	UNIDADE JOINVILLE		0,00	15.088,04	15.088,04
	UNIDADE JOINVILLE (LOCAÇÃO)		13.672,16	0,00	13.672,16
TOTAL DAS OUTRAS UNIDADES DA UFSC			531	12	543
OUTRAS UNIDADES DA UFSC	UNIDADE BALNEÁRIO BARRA DO SUL		530,93	12,18	543,11
TOTAL GERAL DA UFSC			456.017,22	52.933,20	508.950,42

Fonte: Departamento de Gestão de Imóveis (DGI), UFSC, 2024.



ATENDIMENTO À COMUNIDADE



RESTAURANTE UNIVERSITÁRIO

Tabela 7.1 – Média Diária de Refeições (todos os Campi).

TABELA: 7.1		ATENDIMENTO À COMUNIDADE				
RESTAURANTE UNIVERSITÁRIO		MÉDIA DIÁRIA DE REFEIÇÕES (TODOS OS CAMPI)				
PERÍODO	FLORIANÓPOLIS		ARARANGUÁ	CURITIBANOS	JOINVILLE	BLUMENAU
	TRINDADE	CCA				
SEGUNDA A SEXTA	6.486	1.182	803	486	877	372
SÁBADO E DOMINGO	1.572	0	341	219	99	67

Fonte: Restaurante Universitário (RU), UFSC, 2024.

Tabela 7.2 – Evolução do número de refeições do RU – Campus Trindade.

TABELA: 7.2		ATENDIMENTO À COMUNIDADE
RESTAURANTE UNIVERSITÁRIO		EVOLUÇÃO DO NÚMERO DE REFEIÇÕES - CAMPUS TRINDADE
ANO	Nº REFEIÇÕES	
2013	1.630.834	
2014	1.108.685	
2015	1.204.956	
2016	1.723.554	
2017	1.776.596	
2018	1.894.776	
2019	1.906.425	
2020	143.173	
2021	*	
2022	1.403.496	
2023	1.602.984	
2024	1.459.262	
MÉDIA TOTAL		1.439.548

Observação: * Ano em que ocorreu a Pandemia devido ao COVID-19.

Fonte: Restaurante Universitário (RU), UFSC, 2024.

Tabela 7.3 – Evolução do número de refeições nos Restaurantes Terceirizados.

TABELA: 7.3		ATENDIMENTO À COMUNIDADE			
RESTAURANTE UNIVERSITÁRIO		EVOLUÇÃO DO NÚMERO DE REFEIÇÕES NOS RESTAURANTES TERCEIRIZADOS			
ANO	CCA	ARARANGUÁ	CURITIBANOS	JOINVILLE	BLUMENAU
2013	120.359	75.598	83.191	161.992	-
2014	177.324	99.053	114.230	176.003	-
2015	156.142	124.588	124.713	176.591	-
2016	128.447	140.623	125.512	192.255	-
2017	207.164	147.639	137.196	204.551	-
2018	261.214	136.043	117.459	157.116	144.675
2019	291.330	138.077	102.998	181.775	142.825
2020	72.067	8.639	8.217	12.239	10.419
2021	Ano em que ocorreu a Pandemia devido ao COVID-19.				
2022	100.308	138.560	79.848	114.964	88.442
2023	212.309	152.154	75.484	154.599	99.619
2024	201.302	154.846	79.962	148.552	77.336
MÉDIA TOTAL	175.270	119.620	95.346	152.785	93.886

Fonte: Restaurante Universitário (RU), UFSC, 2024.

Tabela 7.4 – Arrecadação do Restaurante Universitário de todos os campi.

TABELA: 7.4		ATENDIMENTO À COMUNIDADE	
RESTAURANTE UNIVERSITÁRIO		ARRECADAÇÃO (TODOS OS CAMPI)	
INDICADOR		VALOR	
VENDA DE PASSES - G1 (ALUNOS)	R\$	2.352.180,00	
VENDA DE PASSES - G2 (SERVIDORES)	R\$	230.645,70	
VENDA DE PASSES - G5 (VISITANTES)	R\$	82.209,70	
TOTAL ARRECADADO	R\$	2.665.035,40	

Fonte: Restaurante Universitário (RU), UFSC, 2024.

Tabela 7.5 – Despesas do Restaurante Universitário de todos os Campi.

TABELA: 7.5		ATENDIMENTO À COMUNIDADE	
RESTAURANTE UNIVERSITÁRIO		DESPESA (TODOS OS CAMPI)	
RESTAURANTE		VALOR	
TRINDADE	R\$	15.568.720,73	
CCA	R\$	2.447.687,64	
ARARANGUÁ + BLUMENAU	R\$	2.428.579,86	
BLUMENAU	R\$	1.114.627,44	
CURITIBANOS	R\$	1.231.480,17	
JOINVILLE	R\$	1.981.340,93	
TOTAL DE DESPESAS	R\$	24.772.436,77	

Fonte: Restaurante Universitário (RU), UFSC, 2024.

Tabela 7.6 – Custo médio da refeição do Restaurante Universitário de todos os Campi.

TABELA: 7.6		ATENDIMENTO À COMUNIDADE	
RESTAURANTE UNIVERSITÁRIO		CUSTO MÉDIO DA REFEIÇÃO (TODOS OS CAMPI)	
INDICADOR		VALOR	
RESTAURANTE UNIVERSITÁRIO (CAMPUS DE FLORIANÓPOLIS)	R\$	10,62	
RESTAURANTE DO CCA (CAMPUS DE FLORIANÓPOLIS)	R\$	12,12	
RESTAURANTE DE ARARANGUÁ	R\$	15,15	
RESTAURANTE DE BLUMENAU	R\$	15,15	
RESTAURANTE DE CURITIBANOS	R\$	15,40	
RESTAURANTE DE JOINVILLE	R\$	13,34	
CUSTO MÉDIO (TODOS OS CAMPIS)	R\$	13,63	

Fonte: Restaurante Universitário (RU), UFSC, 2024.



BIBLIOTECA UNIVERSITÁRIA

Tabela 7.7 – Biblioteca Universitária: movimento e circulação do acervo.

TABELA: 7.7		ATENDIMENTO À COMUNIDADE	
BIBLIOTECA UNIVERSITÁRIA		MOVIMENTO E CIRCULAÇÃO DO ACERVO	
MÉDIA DE DIAS DE FUNCIONAMENTO		FREQUÊNCIA MÉDIA DIÁRIA	EMPRÉSTIMOS NO ANO
192		Não contabilizado	100.225

Fonte: Biblioteca Universitária (BU), UFSC, 2024.

Tabela 7.8 – Biblioteca Universitária: aquisição.

TABELA: 7.8		ATENDIMENTO À COMUNIDADE				
BIBLIOTECA UNIVERSITÁRIA		AQUISIÇÃO				
MODALIDADE		TÍTULOS	EXEMPLARES	MODALIDADE		TÍTULOS
LIVRO IMPRESSO	DOAÇÃO	2.790	3.362	PERIÓDICO IMPRESSO	DOAÇÃO	44
	COMPRA	438	1.044		COMPRA	0
TOTAL		3.228	4.406	TOTAL		44

Fonte: Biblioteca Universitária (BU), UFSC, 2024.

Tabela 7.9 – Biblioteca Universitária: acervo.

TABELA: 7.9		ATENDIMENTO À COMUNIDADE	
BIBLIOTECA UNIVERSITÁRIA		ACERVO	
TIPO	TÍTULOS	EXEMPLARES	
CD-ROM/DVD/VHS	4.467	8.352	
LIVRO ELETRÔNICO	170.311	170.311	
LIVRO IMPRESSO	216.172	469.143	
NORMA TÉCNICA ELETRÔNICA	32.291	32.291	
NORMA TÉCNICA IMPRESSA	597	628	
PERIÓDICO ELETRÔNICO	38.500	38.500	
PERIÓDICO IMPRESSO	5.463	363.287	
TESE/DISSERTAÇÃO ELETRÔNICA UFSC	46.678	46.678	
TESE/DISSERTAÇÃO IMPRESSA UFSC	40.535	41.127	
OUTROS MATERIAIS ELETRÔNICOS	132.500	132.500	
OUTROS MATERIAIS IMPRESSOS/FÍSICOS	34.31	5.254	
TOTAL	687.514	1.308.071	

Fonte: Biblioteca Universitária (BU), UFSC, 2024.



ESCRITÓRIO MODELO DE ASSISTÊNCIA JURÍDICA

Tabela 7.10 - Escritório modelo de assistência jurídica: atendimento.

TABELA: 7.10		ATENDIMENTO À COMUNIDADE	
ESCRITÓRIO MODELO DE ASSISTÊNCIA JURÍDICA		DEMANDAS ATENDIDAS	
TIPO DE ATENDIMENTO		NÚMERO DE ATENDIMENTOS	
AÇÕES AJUIZADAS		183	
AÇÕES PENDENTES DE AJUIZAMENTO		56	
AUDIÊNCIAS REALIZADAS		48	
CLIENTES NOVOS (PRIMEIRO ATENDIMENTO)		308	
ORIENTAÇÕES		33	
RETORNOS		223	
MEDIAÇÕES		19	
TOTAL DE ATENDIMENTOS REALIZADOS		870	

Fonte: Núcleo de Práticas Jurídicas (NPJ), CCJ, UFSC, 2024.

Tabela 7.11 - Escritório modelo de assistência jurídica: ações.

TABELA: 7.11 (parte 1)		ATENDIMENTO À COMUNIDADE		TABELA: 7.11 (parte 2)		ATENDIMENTO À COMUNIDADE	
ESCRITÓRIO MODELO DE ASSISTÊNCIA JURÍDICA		AÇÕES		ESCRITÓRIO MODELO DE ASSISTÊNCIA JURÍDICA		AÇÕES	
TIPO DE AÇÃO	AÇÃO	NÚMERO DE AÇÕES		TIPO DE AÇÃO	AÇÃO	NÚMERO DE AÇÕES	
AÇÃO DECLARATÓRIA DE INEXISTÊNCIA DE DÉBITO	CÍVEL	3		INVENTÁRIO	CÍVEL	4	
AGRAVO DE INSTRUMENTO	FAMÍLIA	1		INVESTIGAÇÃO DE PATERNIDADE EM GERAL	FAMÍLIA	1	
ALIMENTOS EM GERAL	FAMÍLIA	27		MEDICAMENTO	CÍVEL	4	
ALVARÁ JUDICIAL	CÍVEL	1		OBRIGAÇÃO DE FAZER	CÍVEL	2	
COBRANÇA	CÍVEL	2		PEDIDO ADMINISTRATIVO	CÍVEL	1	
COBRANÇA	FAMÍLIA	1		QUEIXA-CRIME	FAMÍLIA	1	
COMPRA E VENDA	CÍVEL	1		RECONHECIMENTO DE MATERNIDADE	FAMÍLIA	1	
CUMPRIMENTO DE SENTENÇA	CÍVEL	8		RECONHECIMENTO DE PATERNIDADE	FAMÍLIA	1	
CUMPRIMENTO DE SENTENÇA	FAMÍLIA	25		RECONHECIMENTO E DISSOLUÇÃO DE UNIÃO ESTÁVEL	FAMÍLIA	9	
CURATELA	CÍVEL	4		REPARAÇÃO DE DANO	CÍVEL	2	
DANOS MORAIS	CÍVEL	4		RESOLUÇÃO CONTRATUAL	CÍVEL	1	
DECLATÓRIA DE NULIDADE E ABUSIVIDADE DE JUROS	CÍVEL	3		RESPONSABILIDADE CIVIL	CÍVEL	1	
DECLATÓRIA DE NULIDADE DE ATOS JURÍDICOS	CÍVEL	1		RETIFICAÇÃO DE REGISTRO CIVIL	CÍVEL	2	
DESCONSIDERAÇÃO DA PERSONALIDADE JURÍDICA	CÍVEL	1		REVISIONAL DE ALIMENTOS	FAMÍLIA	9	
DIREITO DO CONSUMIDOR	CÍVEL	7		REVISIONAL DE JUROS	CÍVEL	1	
DISSOLUÇÃO DE UNIÃO ESTÁVEL	FAMÍLIA	5		REVISIONAL DE VISITAS	FAMÍLIA	1	
DIVÓRCIO EM GERAL	FAMÍLIA	20		USUCAPIÃO	CÍVEL	4	
EXECUÇÃO DE ALIMENTOS EM GERAL	FAMÍLIA	1					
EXECUÇÃO DE SENTENÇA	CÍVEL	1		TOTAL DE AÇÕES (CÍVEL)		65	
EXONERAÇÃO DE ALIMENTOS	FAMÍLIA	4		TOTAL DE AÇÕES (FAMÍLIA)		120	
GUARDA E RESPONSABILIDADE EM GERAL	FAMÍLIA	13		TOTAL DE AÇÕES (PENAL)		0	
INDENIZATÓRIA	CÍVEL	6		TOTAL DE AÇÕES (TRIBUTÁRIO)		0	
INEXIGIBILIDADE DE DÉBITO	CÍVEL	1		TOTAL DE AÇÕES		185	

Fonte: Núcleo de Práticas Jurídicas (NPJ), CCJ, UFSC, 2024.



CLÍNICA ESCOLA DE FONOAUDIOLOGIA

Tabela 7.12 - Clínica Escola Fonoaudiologia: movimento.

TABELA: 7.12		ATENDIMENTO À COMUNIDADE	
CLÍNICA ESCOLA FONOAUDIOLOGIA		ATENDIMENTOS	
TIPO DE ATENDIMENTO		NÚMERO MÉDIO DE ATENDIMENTOS SEMANAIS	
TERAPIA + AVALIAÇÃO		2.978	
EXAMES AUDIOLÓGICOS + EXAMES		815	
TOTAL DE ATENDIMENTOS		3.793	

Fonte: Departamento de Fonoaudiologia, CCS, UFSC 2024.





CLÍNICA ODONTOLÓGICA

Tabela 7.13 - Clínica Odontológica: equipamento completo.

TABELA: 7.13		ATENDIMENTO À COMUNIDADE
CLÍNICA ODONTOLÓGICA		NÚMERO DE EQUIPAMENTOS COMPLETOS PARA ATENDIMENTO
LOCAL	QUANTITATIVO	
CENTRO DE ESPECIALIDADES ODONTOLÓGICAS (CEO)	0	
CLÍNICA DO NAPADF	6	
CLÍNICA DE PÓS-GRADUAÇÃO	8	
CLÍNICA DO CENTRO DE ENSINO E PESQUISAS EM IMPLANTES DENTÁRIOS (CEPID)	9	
CLÍNICA I	45	
CLÍNICA II	45	
RADIOLOGIA ODONTOLÓGICA	9	
TOTAL	122	

Fonte: Departamento de Odontologia, CCS, UFSC, 2024.

Tabela 7.14 - Clínica Odontológica: movimento.

TABELA: 7.14		ATENDIMENTO À COMUNIDADE
CLÍNICA ODONTOLÓGICA		ATENDIMENTOS
TIPO DE ATENDIMENTO	NÚMERO MÉDIO DE ATENDIMENTOS	
CONSULTAS ODONTOLÓGICAS	1.725	
ATENDIMENTOS DE URGÊNCIA	3.278	
PROFILAXIAS POR INDIVÍDUO	1.118	
RASPAGENS POR SEXTANTES	2.951	
ABERTURAS CORONÁRIAS PARA TRATAMENTO ENDODÔNTICO	835	
RESTAURAÇÕES	917	
EXTRAÇÕES DE DENTES PERMANENTES	612	
RADIOGRAFIAS	3.781	
INSTALAÇÃO DE PRÓTESES	738	
DEMAIS PROCEDIMENTOS	1.374	
TOTAL	17.329	

Fonte: Departamento de Odontologia, CCS, UFSC, 2023.

Tabela 7.15 - Laboratório de Patologia Bucal.

TABELA: 7.15		ATENDIMENTO À COMUNIDADE
LABORATÓRIO DE PATOLOGIA BUCAL		ATENDIMENTOS
ATENDIMENTO	NÚMERO DE ATENDIMENTOS	
LAUDOS HISTOPATOLÓGICOS	561	
LAUDOS CITOLÓGICOS	49	
LAUDOS CELL BLOCK	18	
TOTAL DE ATENDIMENTOS	628	

Fonte: Departamento de Patologia, CCS, UFSC, 2024.



HOSPITAL UNIVERSITÁRIO

Tabela 7.16 - Hospital Universitário: consultas ambulatoriais agendadas e efetivadas.

TABELA: 7.16		ATENDIMENTO À COMUNIDADE	
HOSPITAL UNIVERSITÁRIO		CONSULTAS AMBULATORIAIS AGENDADAS E EFETIVADAS	
AMBULATÓRIO		CONSULTAS AGENDADAS	CONSULTAS EFETIVADAS
CONSULTA MÉDICA + MULTIPROFISSIONAL		118.654	96.579
TOTAL		118.654	96.579

Fonte: Hospital Universitário (HU), UFSC, 2024.

Tabela 7.17 - Hospital Universitário: exames ambulatoriais.

TABELA: 7.17		ATENDIMENTO À COMUNIDADE	
HOSPITAL UNIVERSITÁRIO		EXAMES AMBULATORIAIS REALIZADOS	
PROCEDIMENTOS		QUANTITATIVO	
COLONOSCOPIA		612	
ECOCARDIOGRAFIA TRANSTORÁCICO		3.213	
ELETROCARDIOGRAMA		3.181	
ECOENDOSCOPIA		1.267	
EXAMES DE DIAGNÓSTICO POR ANATOMIA PATOLÓGICA E/OU CITOPATOLÓGICO		10.203	
EXAMES DE DIAGNÓSTICO POR LABORATÓRIO CLÍNICO - ANÁLISES CLÍNICAS		550.118	
EXAMES - RADIOLOGIA / ULTRASSONOGRAFIA / TOMOGRAFIA		35.939	
PROCEDIMENTOS DE FONOAUDIOLOGIA		1.468	
ACUPUNTURA - PROCEDIMENTOS		5.664	
TOTAL		611.665	

Fonte: Hospital Universitário (HU), UFSC, 2024.

Tabela 7.18 - Hospital Universitário: atendimento na emergência.

TABELA: 7.18		ATENDIMENTO À COMUNIDADE	
HOSPITAL UNIVERSITÁRIO		ATENDIMENTO NA EMERGÊNCIA	
EMERGÊNCIA		NÚMERO DE ATENDIMENTOS	
CLÍNICA CIRÚRGICA + CLÍNICA MÉDICA		32.054	
CLÍNICA PEDIÁTRICA		782	
GINECOLOGIA/OBSTETRÍCIA		6.237	
ORTOPEDIA		0	
OUTROS		0	
TOTAL		39.073	

Fonte: Hospital Universitário (HU), UFSC, 2024.

Tabela 7.19 - Hospital Universitário: internação.

TABELA: 7.19		ATENDIMENTO À COMUNIDADE
HOSPITAL UNIVERSITÁRIO		INTERNAÇÃO
CLÍNICA	NÚMERO DE INTERNAÇÕES	
MÉDICA	2.389	
CIRÚRGICA	3.351	
ALOJAMENTO CONJUNTO + CENTRO OBSTÉTRICO	2.010	
GINECOLOGIA	442	
UTI NEONATAL	234	
PEDIÁTRICA	644	
UTI ADULTO	219	
EMERGÊNCIA	1.492	
TOTAL	10.781	

Fonte: Hospital Universitário (HU), UFSC, 2024.

Tabela 7.20 - Hospital Universitário: cirurgias ambulatoriais.

TABELA: 7.20		ATENDIMENTO À COMUNIDADE
HOSPITAL UNIVERSITÁRIO		CIRURGIAS AMBULATORIAIS
CIRURGIAS AMBULATORIAIS	PROCEDIMENTOS EFETIVADOS	
PROCEDIMENTOS DA CIRURGIA GERAL	259	
DERMATOLOGIA	177	
CIRURGIA PLÁSTICA	260	
OFTALMOLOGIA	248	
BUCO-MAXILO-FACIAL	26	
GINECOLOGIA	289	
BIÓPSIAS HEPÁTICAS	62	
CURATIVOS	2.308	
OUTROS	1.687	
TOTAL	5.316	

Fonte: Hospital Universitário (HU), UFSC, 2024.

Tabela 7.21 - Hospital Universitário: serviços - produção ambulatorial e hospitalar.

TABELA: 7.21		ATENDIMENTO À COMUNIDADE
HOSPITAL UNIVERSITÁRIO		SERVIÇOS - PRODUÇÃO AMBULATORIAL E HOSPITALAR
Exames e Procedimentos Realizados	QUANTITATIVO	
Unidade de Laboratório de Anatomia Patológica	34.449	
Serviço de Cardiologia	8.667	
Unidade de Diagnóstico por Imagem	35.727	
Unidade de Laboratório de Análises Clínicas	583.926	
Serviços de Hemodinâmica	2.771	
Unidade de Tratamento Dialítico (sessões de hemodiálise)	7.212	
Unidade de Tratamento Dialítico (Implantação/troca de cateteres)	30	
TOTAL	672.782	

Fonte: Gerência de Atenção à Saúde - HU, EBSE RH, UFSC, 2024.

Tabela 7.22 – Hospital Universitário: leitos.

TABELA: 7.22		ATENDIMENTO À COMUNIDADE
HOSPITAL UNIVERSITÁRIO		LEITOS
LOCAL	Nº DE LEITOS ATIVOS	
UTIs - Total	26	
UTI Adulto - Convencional	14	
UTI Adulto - COVID	0	
UTI Neonatal	8	
Unidade de Cuidados Intermediários Neonatal Convencional	4	
CLÍNICA CIRÚRGICA - Total	64	
Clínica Cirúrgica 1	30	
Clínica Cirúrgica 2	30	
Clínica Ginecológica	4	
CLÍNICA MÉDICA - Total	58	
Clínica Médica 1 - Clínicos	29	
Clínica Médica 2 - Clínicos	18	
Clínica Médica 2 - Crônicos	0	
Clínica Médica 2 - Oncologia	11	
HOSPITAL DIA - Total	5	
Hospital Dia	5	
OBSTETRÍCIA - Total	25	
Alojamento Conjunto	20	
Centro Obstétrico	5	
PEDIATRIA - Total	20	
Clínica Pediátrica	20	
EMERGÊNCIA ADULTO - Total	15	
Emergência Adulto - Clínicos / Cirúrgicos	15	
TOTAL	213	

Fonte: Gerência de Atenção à Saúde - HU, EBSERH, UFSC, 2024.

Tabela 7.23 – Hospital Universitário: estágio.

TABELA: 7.23		ATENDIMENTO À COMUNIDADE	
HOSPITAL UNIVERSITÁRIO		ESTÁGIO	
ÁREA DO ESTÁGIO	INSTITUIÇÃO	FASES	NÚMERO DE ALUNOS
ENFERMAGEM	UFSC	3ª, 4ª, 5ª, 6ª, 8ª, 10ª	36
NUTRIÇÃO	UFSC	9ª, 10ª	14
RADIOLOGIA - NÍVEL TÉCNICO	ESCOLA GRAU TÉCNICO	4ª	0
RADIOLOGIA - NÍVEL TÉCNICO	ESCOLA TÉCNICA GERAÇÃO	2ª	0
FONOAUDIOLOGIA	UFSC	7ª, 8ª	16
MEDICINA	UFSC	9ª, 10ª, 11ª	216
PSICOLOGIA	UFSC	8ª, 9ª	10
PSICOLOGIA	UNISUL	9ª, 10ª	0
TECNOLOGIA EM HOTELARIA	IFSC	6ª	0
TOTAL DE INSTITUIÇÕES	5	-	292

Fonte: Gerência de Ensino e Pesquisa, HU, EBSERH, UFSC, 2024.

Tabela 7.24 - Hospital Universitário: indicadores de desempenho.

TABELA: 7.24		ATENDIMENTO À COMUNIDADE	
HOSPITAL UNIVERSITÁRIO		INDICADORES DE DESEMPENHO	
INDICADOR		PERCENTUAL	
TAXA DE INFECÇÃO HOSPITALAR GLOBAL		4%	
TAXA DE CESÁRIA		36%	
TAXA DE MORTALIDADE		4%	
TOTAL		44%	

Fonte: Unidade de Vigilância em Saúde (UVS), HU, EBSEH, UFSC, 2024.

Tabela 7.25 - Hospital Universitário: cirurgias por especialidades no centro cirúrgico.

TABELA: 7.25		ATENDIMENTO À COMUNIDADE	
HOSPITAL UNIVERSITÁRIO		CIRURGIAS POR ESPECIALIDADES NO CENTRO CIRÚRGICO	
CENTRO CIRÚRGICO		PROCEDIMENTOS	
BUCOMAXILOFACIAL		52	
CABEÇA E PESCOÇO		191	
CIRURGIA GERAL		917	
GINECOLOGIA		1.241	
MASTOLOGIA		151	
NEUROLOGIA		0	
ODONTOLOGIA		299	
ORTOPEDIA		1	
OTORRINOLARINGOLOGIA		135	
PLÁSTICA		441	
PROCTOLOGIA		97	
TORÁCICA		61	
TRANSPLANTE HEPÁTICO		20	
UROLOGIA		302	
VASCULAR		474	
TOTAL DE PROCEDIMENTOS		4.382	

Fonte: DataSUS, Ministério da Saúde, 2024.



ORÇAMENTO

Tabela 8.1 – Recursos Financeiros.

TABELA: 8.1		ORÇAMENTO
RECURSOS FINANCEIROS		
INDICADOR	QUANTIDADE	
RECURSOS	R\$	1.916.319.909,83
PESSOAL, PRECATÓRIOS E ENCARGOS SOCIAIS		1.696.990.100,66
ATIVO	R\$	817.483.443,15
INATIVO	R\$	551.598.957,07
PENSIONISTAS	R\$	90.657.895,28
ENCARGOS SOCIAIS	R\$	160.228.717,48
PRECATÓRIOS	R\$	-
BENEFÍCIOS SOCIAIS	R\$	77.021.087,68
CUSTEIO	R\$	210.476.779,85
CUSTEIO-PRECATÓRIOS	R\$	-
CAPITAL	R\$	8.853.029,32

Fonte: Superintendência de Orçamento (SO), UFSC, 2024.

Tabela 8.2 – Resultados dos Indicadores Primários – Decisão TCU N° 408/2002.

TABELA: 8.2 (parte 1)		ORÇAMENTO
RESULTADOS DOS INDICADORES PRIMÁRIOS – DECISÃO TCU N° 408/2002		
INDICADORES DECISÃO TCU 408/2002	VALOR / QUANTIDADE	
CUSTO CORRENTE INCLUINDO 35% DAS DESPESAS DO HOSPITAL UNIVERSITÁRIO	R\$	1.379.700.193,04
CUSTO CORRENTE EXCLUINDO AS DESPESAS DO HOSPITAL UNIVERSITÁRIO	R\$	1.291.928.209,31
NÚMERO DE PROFESSORES EQUIVALENTES		2.501
NÚMERO DE FUNCIONÁRIOS EQUIVALENTES INCLUINDO AQUELES A SERVIÇO NO HOSPITAL UNIVERSITÁRIO		3.994
NÚMERO DE FUNCIONÁRIOS EQUIVALENTES EXCLUINDO AQUELES A SERVIÇO NO HOSPITAL UNIVERSITÁRIO		3.295,75
NÚMERO DE ALUNOS TEMPO INTEGRAL		17.254,11
NÚMERO DE ALUNOS EQUIVALENTES		32.682,27

TABELA: 8.2 (parte 2)		ORÇAMENTO
RESULTADOS DOS INDICADORES PRIMÁRIOS – DECISÃO TCU N° 408/2002		
INDICADORES DECISÃO TCU 408/2002	QUANTITATIVO	
CUSTO CORRENTE / ALUNO EQUIVALENTE (INCLUINDO OS 35% DAS DESPESAS DO HOSPITAL UNIVERSITÁRIO)	R\$	28.506,05
CUSTO CORRENTE / ALUNO EQUIVALENTE (EXCLUINDO OS 35% DAS DESPESAS DO HU)	R\$	26.692,59
ALUNO TEMPO INTEGRAL / NÚMERO DE PROFESSORES EQUIVALENTES		13,18
ALUNO TEMPO INTEGRAL / NÚMERO DE FUNCIONÁRIOS EQUIVALENTES (INCLUINDO FUNCIONÁRIOS A SERVIÇO NO HOSPITAL UNIVERSITÁRIO)		8,26
ALUNO TEMPO INTEGRAL / NÚMERO DE FUNCIONÁRIOS EQUIVALENTES (EXCLUINDO FUNCIONÁRIOS A SERVIÇO NO HOSPITAL UNIVERSITÁRIO)		10,00
FUNCIONÁRIOS EQUIVALENTES (INCLUINDO FUNCIONÁRIOS A SERVIÇO NO HOSPITAL UNIVERSITÁRIO)		1,60
FUNCIONÁRIO EQUIVALENTE / NÚMERO DE PROFESSORES EQUIVALENTES (EXCLUINDO FUNCIONÁRIOS A SERVIÇO NO HOSPITAL UNIVERSITÁRIO)		1,32
GRAU DE PARTICIPAÇÃO ESTUDANTIL (GPE)		0,71
GRAU DE ENVOLVIMENTO COM PÓS- GRADUAÇÃO (GEPG)		0,24
CONCEITO CAPES		5,13
ÍNDICE DE QUALIFICAÇÃO DO CORPO DOCENTE		4,83
TAXA DE SUCESSO NA GRADUAÇÃO		0,58

Fonte: Departamento de Gestão da Informação (DPCI), UFSC, 2024.

ANEXOS

Tabela 9.1 – Cursos: data de criação.

TABELA: 9.1 (parte 1)				ENSINO
GRADUAÇÃO PRESENCIAL				CURSOS - DATA DE CRIAÇÃO / INÍCIO
CENTRO	CÓDIGO	CURSO / UNIDADE UNIVERSITÁRIA	GRAU	DATA DE CRIAÇÃO / INÍCIO DO CURSO
CCA	14214	AGRONOMIA	BACHARELADO	1976
	116534	CIÊNCIA E TECNOLOGIA DE ALIMENTOS	BACHARELADO	2009
	20133	ENGENHARIA DE AQUICULTURA	BACHARELADO	1999
	111954	ZOOTECNIA	BACHARELADO	2008
CCB	14218	CIÊNCIAS BIOLÓGICAS	LICENCIATURA	1974
	314218	CIÊNCIAS BIOLÓGICAS	BACHARELADO	1974
	5000620	CIÊNCIAS BIOLÓGICAS	BACHA./LICEN.	2011
	1116025	CIÊNCIAS BIOLÓGICAS (NOTURNO)	LICENCIATURA	2010
CCB	1108414	ARQUIVOLOGIA	BACHARELADO	2010
	14216	BIBLIOTECOLOGIA (NOTURNO)	BACHARELADO	1974
	1330164	CIÊNCIA DA INFORMAÇÃO	BACHARELADO	2016
	122346	EDUCAÇÃO DO CAMPO	LICENCIATURA	2009
	14237	PEDAGOGIA	LICENCIATURA	1959
CCS	14225	ENFERMAGEM	BACHARELADO	1969
	14227	FARMÁCIA	BACHARELADO	1948
	122343	FONOAUDIOLOGIA	BACHARELADO	2009
	14234	MEDICINA	BACHARELADO	1963
	14235	NUTRIÇÃO	BACHARELADO	1980
CFM	14236	ODONTOLOGIA	BACHARELADO	1958
	14229	FÍSICA	BACHARELADO	1980
	42696	FÍSICA (NOTURNO)	LICENCIATURA	1974
	25831	MATEMÁTICA	BACHARELADO	1992
	14233	MATEMÁTICA	LICENCIATURA	1974
	1169589	METEOROLOGIA	BACHARELADO	2012
	111956	OCEANOGRAFIA	BACHARELADO	2008
	5000627	QUÍMICA	BACHA./LICEN.	2011
	43193	QUÍMICA TECNOLÓGICA	BACHARELADO	1997
	314239	QUÍMICA	BACHARELADO	1973
CCE	116536	QUÍMICA	LICENCIATURA	2009
	1333514	ANIMAÇÃO	BACHARELADO	2016
	111962	ARTES CÊNICAS (NOTURNO)	BACHARELADO	2008
	86625	CINEMA	BACHARELADO	2005
	116526	DESIGN	BACHARELADO	1999
	116530	DESIGN DE PRODUTO	BACHARELADO	2009
	14222	JORNALISMO	BACHARELADO	1979
	5000626	LETRAS - ALEMÃO	BACHA./LICEN.	2011
	51917	LETRAS - ALEMÃO	LICENCIATURA	1998
	351917	LETRAS - ALEMÃO	BACHARELADO	1998
	5000650	LETRAS - ESPANHOL	BACHA./LICEN.	2011
	51937	LETRAS - ESPANHOL	LICENCIATURA	1998
	351937	LETRAS - ESPANHOL	BACHARELADO	1998
	5000651	LETRAS - FRANCÊS	BACHA./LICEN.	2011
	51938	LETRAS - FRANCÊS	LICENCIATURA	1998
	351938	LETRAS - FRANCÊS	BACHARELADO	1998
	5000652	LETRAS - INGLÊS	BACHA./LICEN.	2011
	51941	LETRAS - INGLÊS	LICENCIATURA	1998
	351941	LETRAS - INGLÊS	BACHARELADO	1998
	5000653	LETRAS - ITALIANO	BACHA./LICEN.	2011
	51943	LETRAS - ITALIANO	LICENCIATURA	1998
	351943	LETRAS - ITALIANO	BACHARELADO	1998
	122348	LETRAS - LIBRAS	BACHARELADO	2009
	122350	LETRAS - LIBRAS	LICENCIATURA	2009
	51945	LETRAS - LÍNGUA PORTUGUESA	LICENCIATURA	1998
	51945	LETRAS - LÍNGUA PORTUGUESA (NOTURNO)	LICENCIATURA	1998
	351945	LETRAS - LÍNGUA PORTUGUESA	BACHARELADO	1998
	351945	LETRAS - LÍNGUA PORTUGUESA (NOTURNO)	BACHARELADO	1998
	5000654	LETRAS - LÍNGUA PORTUGUESA	BACHA./LICEN.	2011
	5000654	LETRAS - LÍNGUA PORTUGUESA (NOTURNO)	BACHA./LICEN.	2011
	82368	SECRETARIADO EXECUTIVO (NOTURNO)	BACHARELADO	2003
CSE	14213	ADMINISTRAÇÃO	BACHARELADO	1966
	14213	ADMINISTRAÇÃO (NOTURNO)	BACHARELADO	1966
	14219	CIÊNCIAS CONTÁBEIS	BACHARELADO	1965
	14219	CIÊNCIAS CONTÁBEIS (NOTURNO)	BACHARELADO	1965
	14220	CIÊNCIAS ECONÔMICAS	BACHARELADO	1964
	14220	CIÊNCIAS ECONÔMICAS (NOTURNO)	BACHARELADO	1964
	116532	RELAÇÕES INTERNACIONAIS	BACHARELADO	2009
	14240	SERVIÇO SOCIAL	BACHARELADO	1959
CSE	14240	SERVIÇO SOCIAL (NOTURNO)	BACHARELADO	1959

TABELA: 9.1 (parte 2)				ENSINO
GRADUAÇÃO PRESENCIAL				CURSOS - DATA DE CRIAÇÃO / INÍCIO
CENTRO	CÓDIGO	CURSO / UNIDADE UNIVERSITÁRIA	GRAU	DATA DE CRIAÇÃO / INÍCIO DO CURSO
CCJ	14223	DIREITO	BACHARELADO	1932
	14223	DIREITO (NOTURNO)	BACHARELADO	1932
CDS	14224	EDUCAÇÃO FÍSICA	LICENCIATURA	1975
	97099	EDUCAÇÃO FÍSICA	BACHARELADO	2006
CFH	1115811	ANTROPOLOGIA	BACHARELADO	2010
	5000622	CIÊNCIAS SOCIAIS	BACHA./LICEN.	2011
		CIÊNCIAS SOCIAIS (NOTURNO)		2011
	14221	CIÊNCIAS SOCIAIS	LICENCIATURA	1972
	14221	CIÊNCIAS SOCIAIS (NOTURNO)	LICENCIATURA	1972
	314221	CIÊNCIAS SOCIAIS	BACHARELADO	1972
	314221	CIÊNCIAS SOCIAIS (NOTURNO)	BACHARELADO	1972
	14228	FILOSOFIA	LICENCIATURA	1959
	14228	FILOSOFIA (NOTURNO)	LICENCIATURA	1959
	314228	FILOSOFIA	BACHARELADO	1959
	314228	FILOSOFIA (NOTURNO)	BACHARELADO	1959
	5000624	GEOGRAFIA	BACHA./LICEN.	1959
		GEOGRAFIA (NOTURNO)		2011
	14230	GEOGRAFIA	LICENCIATURA	2011
	14230	GEOGRAFIA (NOTURNO)	LICENCIATURA	1959
	314230	GEOGRAFIA	BACHARELADO	1959
	314230	GEOGRAFIA (NOTURNO)	BACHARELADO	1959
	1114547	GEOLOGIA	BACHARELADO	1959
	14231	HISTÓRIA	LICENCIATURA	2010
	14231	HISTÓRIA (NOTURNO)	LICENCIATURA	1959
	314231	HISTÓRIA	BACHARELADO	1959
	5000625	HISTÓRIA	BACHA./LICEN.	2011
	5000625	HISTÓRIA (NOTURNO)		2011
	1156456	LICENCIATURA INTERCULTURAL INDÍGENA	LICENCIATURA	2011
	1115842	MUSEOLOGIA	BACHARELADO	2010
	14238	PSICOLOGIA	LICENCIATURA	1978
	314238	PSICOLOGIA	BACHARELADO	1978
CTC	14215	ARQUITETURA E URBANISMO	BACHARELADO	1977
	14217	CIÊNCIA DA COMPUTAÇÃO	BACHARELADO	1977
	14241	ENGENHARIA CIVIL	BACHARELADO	1966
	14226	ENGENHARIA DE ALIMENTOS	BACHARELADO	1979
	14249	ENGENHARIA DE CONTROLE E AUTOMAÇÃO	BACHARELADO	1990
	20135	ENGENHARIA DE MATERIAIS	BACHARELADO	1999
	35550	ENGENHARIA DE PRODUÇÃO CIVIL	BACHARELADO	1979
	31945	ENGENHARIA DE PRODUÇÃO ELÉTRICA	BACHARELADO	1979
	23960	ENGENHARIA DE PRODUÇÃO MECÂNICA	BACHARELADO	1979
	122341	ENGENHARIA ELETRÔNICA	BACHARELADO	2009
	14242	ENGENHARIA ELÉTRICA	BACHARELADO	1963
	14243	ENGENHARIA MECÂNICA	BACHARELADO	1962
	14247	ENGENHARIA QUÍMICA	BACHARELADO	1979
	14248	ENGENHARIA SANITÁRIA E AMBIENTAL	BACHARELADO	1978
	21600	SISTEMAS DE INFORMAÇÃO (NOTURNO)	BACHARELADO	2000
CTS (Araranguá)	1133610	ENGENHARIA DE COMPUTAÇÃO	BACHARELADO	2011
	1105824	ENGENHARIA DE ENERGIA	BACHARELADO	2010
	1126962	FISIOTERAPIA	BACHARELADO	2011
	5001427	MEDICINA	BACHARELADO	2018
	1084054	TECNOLOGIAS DA INFORMAÇÃO E COMUNICAÇÃO (NOTURNO)	BACHARELADO	2009
CCR (Curitiba)	1184410	AGRONOMIA	BACHARELADO	2012
	1184098	ENGENHARIA FLORESTAL	BACHARELADO	2012
	1175716	MEDICINA VETERINÁRIA	BACHARELADO	2012
	1633932	MEDICINA	BACHARELADO	2025
CTE (Blumenau)	1270376	ENGENHARIA DE CONTROLE E AUTOMAÇÃO	BACHARELADO	2014
	1270375	ENGENHARIA DE MATERIAIS	BACHARELADO	2014
	1270377	ENGENHARIA TÊXTIL	BACHARELADO	2014
	1270371	MATEMÁTICA	LICENCIATURA	2014
	1270371	MATEMÁTICA (NOTURNO)	LICENCIATURA	2014
	1270372	QUÍMICA (NOTURNO)	LICENCIATURA	2014
	1453638	QUÍMICA	BACHARELADO	2019
CTJ (Joinville)	1270287	ENGENHARIA AEROEESPACIAL	BACHARELADO	2009
	1270297	ENGENHARIA AUTOMOTIVA	BACHARELADO	2009
	1270310	ENGENHARIA CIVIL DE INFRAESTRUTURA	BACHARELADO	2009
	1270311	ENGENHARIA DE TRANSPORTE E LOGÍSTICA	BACHARELADO	2009
	1270303	ENGENHARIA FERROVIÁRIA E METROVIÁRIA	BACHARELADO	2009
	1270305	ENGENHARIA MECATRÔNICA	BACHARELADO	2009
	1270308	ENGENHARIA NAVAL	BACHARELADO	2009
	1084137	CIÊNCIA E TECNOLOGIA	BACHARELADO	2012

Fonte: Departamento de Gestão da Informação, SEPLAN, UFSC, 2024.

Tabela 9.2 – Comunidade universitária: população.

TABELA 9.2		POPULAÇÃO UNIVERSITÁRIA											
COMUNIDADE UNIVERSITÁRIA		TOTAL DE ALUNOS, DOCENTES E TÉCNICO-ADMINISTRATIVOS EM EDUCAÇÃO (TAEs) POR UNIDADE											
SIGLA	UNIDADE	GRADUAÇÃO PRESENCIAL	GRADUAÇÃO EAD	ESPECIALIZAÇÃO	ALUNOS MESTRADO ACADÊMICO	MESTRADO PROFISSIONAL	DOUTORADO ACADÊMICO	DOUTORADO PROFISSIONAL	TOTAL	DOCENTES			TAEs TOTAL
										SUBSTITUTO	EFETIVO	TOTAL	
CCA	CENTRO DE CIÊNCIAS AGRÁRIAS	981	-	-	137	-	173	-	1.291	9	101	110	108
CCB	CENTRO DE CIÊNCIAS BIOLÓGICAS	724	-	-	225	90	261	-	1.300	5	165	170	74
CCE	CENTRO DE COMUNICAÇÃO E EXPRESSÃO	2.202	-	-	331	25	530	-	3.088	20	233	253	51
CCS	CENTRO DE CIÊNCIAS DA SAÚDE	2.129	-	3.795	379	126	406	49	6.884	33	369	402	21
CCJ	CENTRO DE CIÊNCIAS JURÍDICAS	903	-	-	146	120	129	-	1.298	6	60	66	99
CDS	CENTRO DE DESPORTOS	480	-	-	64	-	57	-	601	2	49	51	16
CED	CENTRO DE CIÊNCIAS DA EDUCAÇÃO	881	-	237	210	40	333	-	1.701	27	154	181	113
CFH	CENTRO DE FILOSOFIA E CIÊNCIAS HUMANAS	2.117	-	-	339	37	539	-	3.032	19	188	207	60
CFM	CENTRO DE CIÊNCIAS FÍSICAS E MATEMÁTICAS	836	-	-	163	55	183	-	1.237	9	192	201	60
CSE	CENTRO SOCIOECONÔMICO	3.013	-	-	172	80	272	-	3.537	16	158	174	50
CTC	CENTRO TECNOLÓGICO	4.920	-	105	960	8	1.073	-	7.066	17	376	393	99
UNIDADES DE ENSINO		19.186	1.023	4.137	3.126	581	3.956	49	31.035	163	2.045	2.208	751
DGG	DIREÇÃO GERAL DO GABINETE	-	-	-	-	-	-	-	0	-	-	0	28
GR	GABINETE DO REITOR	-	-	-	-	-	-	-	0	-	-	0	209
HU	HOSPITAL UNIVERSITÁRIO	-	-	-	-	-	-	-	0	-	-	0	794
PRAE	PRÓ-REITORIA DE PERMANÊNCIA E ASSUNTOS ESTUDANTIS	-	-	-	-	-	-	-	0	-	-	0	71
PROAD	PRÓ-REITORIA DE ADMINISTRAÇÃO	-	-	-	-	-	-	-	0	-	-	0	121
PRODEGESP	PRÓ-REITORIA DE DESENVOLVIMENTO DE PESSOAS	-	-	-	-	-	-	-	0	-	-	0	157
PROEX	PRÓ-REITORIA DE EXTENSÃO	-	-	-	-	-	-	-	0	-	-	0	15
PROGRAD	PRÓ-REITORIA DE GRADUAÇÃO	-	-	-	-	-	-	-	0	-	-	0	64
PROPEQ	PRÓ-REITORIA DE PESQUISA E INOVAÇÃO	-	-	-	-	-	-	-	0	-	-	0	24
PROPG	PRÓ-REITORIA DE PÓS-GRADUAÇÃO	-	-	-	-	-	-	-	0	-	-	0	17
PROAFE	PRÓ-REITORIA DE AÇÕES AFIRMATIVAS E EQUIDADES	-	-	-	-	-	-	-	0	-	-	0	29
SEAD	SECRETARIA DE EDUCAÇÃO A DISTÂNCIA	-	-	-	-	-	-	-	0	-	-	0	17
SEAI	SECRETARIA DE APERFEIÇOAMENTO INSTITUCIONAL	-	-	-	-	-	-	-	0	-	-	0	3
SeArte	SECRETARIA DE CULTURA, ARTE E ESPORTE	-	-	-	-	-	-	-	0	-	-	0	48
SECOM	SECRETARIA DE COMUNICAÇÃO	-	-	-	-	-	-	-	0	-	-	0	22
SEPLAN	SECRETARIA DE PLANEJAMENTO E ORÇAMENTO	-	-	-	-	-	-	-	0	-	-	0	116
SINTER	SECRETARIA DE RELAÇÕES INTERNACIONAIS	-	-	-	-	-	-	-	0	-	-	0	15
SSI	SECRETARIA DE SEGURANÇA INSTITUCIONAL	-	-	-	-	-	-	-	0	-	-	0	27
PU	PREFEITURA UNIVERSITÁRIA	-	-	-	-	-	-	-	0	-	-	0	135
CA	COLÉGIO APLICAÇÃO	-	-	-	-	-	-	-	0	19	101	120	-
NDI	NÚCLEO DE DESENVOLVIMENTO INFANTIL	-	-	-	-	-	-	-	0	4	24	28	-
UNIDADES ADMINISTRATIVAS		0	0	0	0	0	0	0	0	23	125	148	1.912
CAMPUS FLORIANÓPOLIS		19.186	1.023	4.137	3.126	581	3.956	49	31.035	186	2.170	2.356	2.663
CAMPUS ARARANGUÁ		1.229	-	-	150	-	-	-	1.379	25	121	146	66
CAMPUS BLUMENAU		834	-	-	77	-	-	-	911	12	96	108	56
CAMPUS CURITIBANOS		604	-	-	55	-	-	-	659	7	82	89	51
CAMPUS JOINVILLE		1.377	-	-	135	-	-	-	1.512	4	102	106	58
TOTAL		23.230	1.023	4.137	3.543	581	3.956	49	35.496	234	2.571	2.805	2.894

Fonte: Pró-Reitoria de Gestão de Pessoas, Pró-Reitoria de Graduação e Educação Básica e Pró-Reitoria de Pós Graduação, UFSC, 2024.