



**UNIVERSIDADE FEDERAL DE SANTA CATARINA**

**CARTA DE SERVIÇOS  
AO CIDADÃO**

**2025**

# UNIVERSIDADE FEDERAL DE SANTA CATARINA





### **Elaboração**

Departamento de Gestão da Informação  
Secretaria de Planejamento e Orçamento

### **Diretor do Departamento de Gestão da Informação**

Sérgio Roberto Pinto da Luz

### **Coordenador de Gestão da Informação**

Thiago de Oliveira Ressureição

### **Departamento de Gestão da Informação**

Renato Magri

©2024 UNIVERSIDADE FEDERAL DE SANTA CATARINA. Todos os direitos reservados. É permitida a reprodução parcial ou total desta obra, desde que citada a fonte e que não seja para venda ou qualquer fim comercial.

A CARTA DE SERVIÇOS AO CIDADÃO está acessível em <http://dpgi-seplan.ufsc.br>.

# GESTÃO UNIVERSITÁRIA

	<b>Reitor</b>	<b>Irineu Manoel de Souza</b>
	Vice-Reitora	Joana Célia dos Passos
	Pró-Reitora de Ações Afirmativas e Equidade	Leslie Sedrez Chaves
	Pró-Reitor de Administração	Vilmar Michereff Junior
	Pró-Reitora de Desenvolvimento e Gestão de Pessoas	Sandra Regina Carrieri de Souza
	Pró-Reitora de Extensão	Olga Regina Zigelli Garcia
	Pró-Reitora de Graduação e de Educação Básica	Dilceane Carraro
	Pró-Reitora de Permanência e Assuntos Estudantis	Simone Sobral Sampaio
	Pró-Reitor de Pesquisa e Inovação	Jacques Mick
	Pró-Reitor de Pós-Graduação	Werner Kraus
	Prefeito Universitário	Matheus Lima Alcantara
	Secretária de Aperfeiçoamento Institucional	Luana Renostro Heinen
	Secretário de Comunicação	Marcos Paulo Pessoa da Silva
	Secretária de Cultura, Arte e Esporte	Eliane Santana Dias Debus
	Secretária de Educação a Distância	Susan Aparecida de Oliveira
	Secretária de Planejamento e Orçamento	Andréa Cristina Trierweiler
	Secretário de Relações Internacionais	Luiz Carlos Pinheiro Machado Filho
	Secretário de Segurança Institucional	Leandro Luiz de Oliveira

	<b>Diretoria dos Centros de Ensino</b>
Campus de Araranguá (Centro de Ciências, Tecnologias e Saúde)	Melissa Negro Dellacqua
Campus de Blumenau (Centro Tecnológico de Ciências Exatas e Educação)	Adriano Péres
Campus de Curitibaanos (Centro de Ciências Rurais)	Guilherme Jurkevicz Delben
Campus de Florianópolis (Centro de Ciências Agrárias)	Marlene Grade
Campus de Florianópolis (Centro de Ciências Biológicas)	Rui Daniel S. Prediger
Campus de Florianópolis (Centro de Ciências da Educação)	Hamilton de Godoy Wielewicki
Campus de Florianópolis (Centro de Ciências da Saúde)	Fabricio de Souza Neves
Campus de Florianópolis (Centro de Ciências Físicas e Matemáticas)	Luiz Augusto dos Santos
Campus de Florianópolis (Centro de Ciências Jurídicas)	Carolina Medeiros Bahia
Campus de Florianópolis (Centro de Comunicação e Expressão)	Sergio Romanelli
Campus de Florianópolis (Centro de Desportos)	Michel Angillo Saad
Campus de Florianópolis (Centro de Filosofia e Ciências Humanas)	Alex Degan
Campus de Florianópolis (Centro Socioeconômico)	Maria Denize Henrique Casagrande
Campus de Florianópolis (Centro Tecnológico)	Sérgio Peters
Campus de Joinville (Centro Tecnológico de Joinville)	Diego Santos Greff

# SUMÁRIO

<b>1. APRESENTAÇÃO .....</b>	<b>8</b>
<b>1.1 CONTEÚDO DA CARTA DE SERVIÇOS AO CIDADÃO .....</b>	<b>8</b>
1.1.1 CATEGORIAS DE SERVIÇOS .....	8
1.1.2 SEGMENTOS DE USUÁRIOS .....	8
1.1.3 ONDE A CARTA PODE SER OBTIDA .....	8
1.1.4 SUGESTÕES DE ALTERAÇÕES DO DOCUMENTO .....	8
<b>2. PERFIL INSTITUCIONAL .....</b>	<b>9</b>
<b>2.1 BREVE HISTÓRICO .....</b>	<b>9</b>
<b>2.2 MISSÃO, VISÃO E VALORES .....</b>	<b>10</b>
2.2.1 MISSÃO .....	10
2.2.2 VISÃO .....	10
2.2.3 VALORES .....	10
<b>2.3 ÁREAS DE ATUAÇÃO ACADÊMICA .....</b>	<b>11</b>
2.3.1 ENSINO .....	12
2.3.2 PESQUISA .....	12
2.3.3 EXTENSÃO .....	12
<b>2.4 HORÁRIO DE FUNCIONAMENTO E CANAIS DE COMUNICAÇÃO .....</b>	<b>12</b>
2.4.1 HORÁRIO DE FUNCIONAMENTO .....	12
2.4.2 CANAIS DE COMUNICAÇÃO .....	13
2.4.2.1 Atendimento presencial .....	13
2.4.2.2 Serviço de Informação ao Cidadão .....	13
2.4.2.3 Ouvidoria .....	13
2.4.2.4 Auditoria Interna .....	13
2.4.2.5 Departamento de Processos Disciplinares da UFSC (DPD) .....	14
2.4.2.6 Canais de Divulgação Institucional .....	14
<b>3. ORGANOGRAMA GERAL .....</b>	<b>15</b>
<b>3.1 PRÓ-REITORIAS .....</b>	<b>16</b>
<b>3.2 SECRETARIAS .....</b>	<b>16</b>
<b>3.3 PREFEITURA UNIVERSITÁRIA .....</b>	<b>16</b>
<b>3.4 UNIDADES DE ENSINO .....</b>	<b>17</b>
<b>4. ESTRUTURA ORGANIZACIONAL .....</b>	<b>18</b>
<b>4.1 ÓRGÃOS DELIBERATIVOS .....</b>	<b>18</b>
<b>4.2 ÓRGÃOS EXECUTIVOS .....</b>	<b>19</b>
4.2.1 REITORIA .....	19
4.2.2 VICE-REITORIA .....	19

4.2.3 GABINETE DA REITORIA .....	19
4.2.4 PRÓ-REITORIA DE AÇÕES AFIRMATIVAS E EQUIDADE (PROAFE) .....	22
4.2.5 PRÓ-REITORIA DE ADMINISTRAÇÃO (PROAD).....	23
4.2.6 PRÓ-REITORIA DE DESENVOLVIMENTO E GESTÃO DE PESSOAS (PRODEGESP) .....	25
4.2.7 PRÓ-REITORIA DE EXTENSÃO (PROEX) .....	27
4.2.8 PRÓ-REITORIA DE GRADUAÇÃO E DE EDUCAÇÃO BÁSICA (PROGRAD) .....	28
4.2.9 PRÓ-REITORIA DE PERMANÊNCIA E ASSUNTOS ESTUDANTIS (PRAE) .....	30
4.2.10 PRÓ-REITORIA DE PESQUISA E INOVAÇÃO (PROPESQ) .....	31
4.2.11 PRÓ-REITORIA DE PÓS-GRADUAÇÃO (PROPG).....	33
4.2.12 PREFEITURA UNIVERSITÁRIA (PU) .....	35
4.2.13 SECRETARIA DE APERFEIÇOAMENTO INSTITUCIONAL (SEAI) .....	36
4.2.14 SECRETARIA DE COMUNICAÇÃO (SECOM) .....	36
4.2.15 SECRETARIA DE CULTURA, ARTE E ESPORTE (SECARTE).....	38
4.2.16 SECRETARIA DE EDUCAÇÃO A DISTÂNCIA (SEAD) .....	40
4.2.17 SECRETARIA DE PLANEJAMENTO E ORÇAMENTO (SEPLAN) .....	41
4.2.18 SECRETARIA DE RELAÇÕES INTERNACIONAIS (SINTER).....	42
4.2.19 SECRETARIA DE SEGURANÇA INSTITUCIONAL (SSI).....	44
<b>4.3 UNIDADES DE ENSINO .....</b>	<b>44</b>
4.3.1 CAMPUS DE ARARANGUÁ .....	44
4.3.1.1 Diretoria Administrativa.....	44
4.3.1.2 Centro de Ciências, Tecnologias e Saúde (CTS).....	46
4.3.1.2.1 Departamentos.....	46
4.3.1.2.2 Secretarias .....	47
4.3.1.2.3 Cursos oferecidos.....	47
4.3.2 CAMPUS DE BLUMENAU .....	48
4.3.2.1 Centro Tecnológico de Ciências Exatas e Educação (CTE) .....	48
4.3.2.1.1 Departamentos.....	48
4.3.2.1.2 Secretarias .....	49
4.3.2.1.3 Cursos oferecidos.....	49
4.3.3 CAMPUS DE CURITIBANOS .....	49
4.3.3.1 Centro de Ciências Rurais (CCR) .....	51
4.3.3.1.1 Departamentos.....	52
4.3.3.1.2 Cursos de Graduação.....	52
4.3.3.1.3 Cursos de Pós-Graduação (Mestrado).....	53
4.3.3.1.4 Laboratórios .....	53
4.3.3.1.5 Pesquisa / Extensão .....	54
4.3.3.1.6 Cursos oferecidos.....	54

4.3.4 CAMPUS DE FLORIANÓPOLIS .....	54
<b>4.3.4.1 Centro de Ciências Agrárias (CCA)</b> .....	54
4.3.4.1.2 Departamentos .....	55
4.3.4.1.3 Cursos oferecidos .....	55
<b>4.3.4.2 Centro de Ciências Biológicas (CCB)</b> .....	55
4.3.4.2.1 Departamentos .....	56
4.3.4.2.2 Cursos oferecidos .....	56
<b>4.3.4.3 Centro de Comunicação e Expressão (CCE)</b> .....	57
4.3.4.3.1 Departamentos .....	57
4.3.4.3.2 Cursos oferecidos .....	58
<b>4.3.4.4 Centro de Ciências da Saúde (CCS)</b> .....	58
4.3.4.4.1 Departamentos .....	58
4.3.4.4.2 Cursos oferecidos .....	59
<b>4.3.4.5 Centro de Ciências Jurídicas (CCJ)</b> .....	60
4.3.4.5.1 Departamentos .....	60
4.3.4.5.2 Cursos oferecidos .....	60
<b>4.3.4.6 Centro de Desportos (CDS)</b> .....	60
4.3.4.6.1 Departamentos .....	60
4.3.4.6.2 Cursos oferecidos .....	60
<b>4.3.4.7 Centro de Ciências da Educação (CED)</b> .....	60
4.3.4.7.1 Departamentos .....	61
4.3.4.7.2 Cursos oferecidos .....	61
<b>4.3.4.8 Centro de Filosofia e Ciências Humanas (CFH)</b> .....	62
4.3.4.8.1 Departamentos .....	62
4.3.4.8.2 Cursos oferecidos .....	63
<b>4.3.4.9 Centro de Ciências Físicas e Matemáticas (CFM)</b> .....	63
4.3.4.9.1 Departamentos .....	63
4.3.4.9.2 Cursos oferecidos .....	63
<b>4.3.4.10 Centro Socioeconômico (CSE)</b> .....	64
4.3.4.10.1 Departamentos .....	64
4.3.4.10.2 Cursos oferecidos .....	64
<b>4.3.4.11 Centro Tecnológico (CTC)</b> .....	64
4.3.4.11.1 Departamentos .....	64
4.3.4.11.2 Cursos oferecidos .....	66
4.3.5 Campus de Joinville .....	66
<b>4.3.5.1 Centro Tecnológico de Joinville (CTJ)</b> .....	66
4.3.5.1.1 Cursos oferecidos .....	66

<b>5. PERFIL INSTITUCIONAL .....</b>	<b>67</b>
<b>5.1 ENSINO.....</b>	<b>67</b>
5.1.1 Educação infantil (crianças de 0 a 5 anos e 11 meses).....	67
5.1.2 Ensinos fundamental e médio .....	67
5.1.3 Graduação .....	68
5.1.4 Pós-graduação lato sensu .....	82
5.1.5 Pós-Graduação stricto sensu .....	82
<b>5.1.5.1 Mestrado e doutorado acadêmicos .....</b>	<b>82</b>
<b>5.1.5.2 Mestrado profissional .....</b>	<b>94</b>
5.1.6 Assistência estudantil .....	98
<b>5.1.6.1 Atendimento Assistência Estudantil .....</b>	<b>98</b>
<b>5.1.6.2 Apoio Educacional .....</b>	<b>98</b>
<b>5.1.6.3 Auxílio Materno-estudantil .....</b>	<b>99</b>
<b>5.1.6.4 Auxílio-moradia .....</b>	<b>99</b>
<b>5.1.6.5 Bolsa Estudantil UFSC .....</b>	<b>99</b>
<b>5.1.6.6 Isenção de taxa do Restaurante Universitário .....</b>	<b>100</b>
<b>5.1.6.7 Laboratório de Informática .....</b>	<b>100</b>
<b>5.1.6.8 Moradia estudantil .....</b>	<b>100</b>
<b>5.1.6.9 Programa de apoio à apresentação de trabalhos científicos .....</b>	<b>101</b>
<b>5.1.6.10 Restaurante Universitário .....</b>	<b>101</b>
5.1.7 PROGRAMAS DE INTERCÂMBIO .....	102
<b>5.1.7.1 Coordenadoria de Programas Internacionais .....</b>	<b>102</b>
<b>5.1.7.2 Programas de intercâmbio sem bolsa de estudos .....</b>	<b>103</b>
<b>5.1.7.2.1 Programa <i>Outgoing</i> .....</b>	<b>103</b>
<b>5.1.7.2.2 Programa <i>Incoming</i> .....</b>	<b>103</b>
<b>5.1.7.3 Programas de mobilidade internacional com bolsas de estudo .....</b>	<b>103</b>
<b>5.1.7.3.1 Programas <i>AUGM</i> .....</b>	<b>103</b>
<b>5.1.7.4 Programa Estudante-Convênio de Graduação (PEC-G) .....</b>	<b>104</b>
<b>5.2 EXTENSÃO .....</b>	<b>104</b>
5.2.1 ATIVIDADES FÍSICAS OFERECIDAS À COMUNIDADE .....	104
5.2.2 ATIVIDADES, GRUPOS, OFICINAS E PROJETOS PARA A PESSOA IDOSA – MAIORES DE 50 ANOS .....	105
5.2.3 CURSOS E OFICINAS DE ARTE .....	105
5.2.4 ASSISTÊNCIA JURÍDICA.....	105
5.2.5 CURSOS DE LÍNGUA ESTRANGEIRA .....	106
5.2.6 EDUCAÇÃO AMBIENTAL (SALA VERDE) .....	106
5.2.7 SERVIÇO DE ATENÇÃO PSICOLÓGICA (SAPSI).....	107
5.2.8 SEMANA DE ENSINO, PESQUISA E EXTENSÃO .....	108



5.2.9 INSTITUIÇÕES INTERNACIONAIS INTERESSADAS EM ESTABELECEER CONVÊNIO COM A UFSC .....	108
5.2.10 CERTIFICADOS DE AÇÕES DE EXTENSÃO .....	109
5.2.11 FARMÁCIA ESCOLA (FEUFSC).....	109
5.2.12 CLÍNICA ESCOLA DE FONOAUDIOLOGIA.....	109
5.2.13 ATENÇÃO À SAÚDE BUCAL – CLÍNICAS ODONTOLÓGICAS.....	110
5.2.14 NÚCLEO DE APOIO CONTÁBIL E FISCAL (NAF).....	110
5.2.15 ESCOLA DE EXTENSÃO .....	110
5.2.16 PROJETO RONDON .....	111
5.2.17 REVISTA EXTENSIO.....	111
5.2.18 PROJETO UFSC COM AS ALDEIAS.....	111
5.2.19 SINTEGRA: Trajetórias estudantis internacionais - Acolhimento e integração .....	111
<b>5.3 OUTROS SERVIÇOS .....</b>	<b>112</b>
5.3.1 BIBLIOTECA UNIVERSITÁRIA .....	112
5.3.2 CONCURSOS PÚBLICOS.....	115
5.3.3 MUSEU DE ARQUEOLOGIA E ETNOLOGIA PROFESSOR OSWALDO RODRIGUES CABRAL (MARQUE)..	115
5.3.4 PLANETÁRIO .....	116
5.3.5 FORTALEZAS DA UFSC.....	116
5.3.6 PUBLICAÇÃO DE LIVROS DIDÁTICOS E CIENTÍFICOS.....	117
5.3.7 QUIMIDEX - LABORATÓRIO DE DIVULGAÇÃO CIENTÍFICA EM QUÍMICA .....	118



# 1. APRESENTAÇÃO

## 1.1 CONTEÚDO DA CARTA DE SERVIÇOS AO CIDADÃO

### 1.1.1 CATEGORIAS DE SERVIÇOS

Os serviços apresentados nesta Carta estão distribuídos em três categorias: ensino, extensão e outros serviços. Na categoria Ensino estão definidos os canais básicos para acesso aos diversos cursos de graduação e pós-graduação oferecidos pela UFSC. Já na categoria Extensão, estão reunidos os serviços e cursos disponíveis à comunidade, que materializam a missão institucional de articular ensino e pesquisa para levar conhecimento à comunidade externa. Assim como nos serviços de Ensino, as informações de Extensão dispõem de canais de contato para o cidadão. Por último, na categoria Outros Serviços, estão dispostos serviços administrativos e culturais que, embora não se enquadrem nas áreas-fim da Universidade, são igualmente importantes para atender à missão Institucional.

### 1.1.2 SEGMENTOS DE USUÁRIOS

Entendemos que o ensino, principal serviço que uma instituição universitária pode oferecer, está acessível a todo e qualquer cidadão que atenda às exigências legais e normativas de caráter geral. Além disso, os demais serviços disponíveis nesta Carta não dispõem de características específicas que justifiquem uma indicação mais pontual de público-alvo.

### 1.1.3 ONDE A CARTA PODE SER OBTIDA

Em meio eletrônico, disponível na página [Carta de Serviços ao Cidadão](#), e, fisicamente, o documento impresso pode ser consultado:

- a) no Campus Universitário da Trindade (endereço no item 2.4.2): na Ouvidoria, situada no andar térreo do prédio 1 da Reitoria;
- b) nos campi de Araranguá, Blumenau, Curitibanos e Joinville (endereços nos itens 4.3.1, 4.3.2, 4.3.3 e 4.3.5): na Direção Administrativa de cada campus;
- c) no Centro de Ciências Agrárias (endereço no item 4.3.4.1): na Secretaria da Direção de Centro.

### 1.1.4 SUGESTÕES DE ALTERAÇÕES DO DOCUMENTO

Os interessados em sugerir alterações e/ou atualizações nesta Carta devem encaminhar sua solicitação para o e-mail [dpgi@contato.ufsc.br](mailto:dpgi@contato.ufsc.br).



## 2. PERFIL INSTITUCIONAL

### 2.1 BREVE HISTÓRICO

A UFSC foi criada com o nome de “Universidade de Santa Catarina”, em 18 de dezembro de 1960. Originou-se da reunião de sete faculdades isoladas (em ordem de data de fundação: faculdades de Direito, Ciências Econômicas, Farmácia, Odontologia, Filosofia, Serviço Social e Medicina), às quais se agregou posteriormente a Escola de Engenharia Industrial. Entre as sete faculdades, as de Farmácia, Odontologia, Direito e Ciências Econômicas tinham suas raízes no Instituto Politécnico, fundado em 1917 com apoio do governo estadual, e na Academia de Comércio, uma instituição privada subsidiada pelo governo estadual que absorveu o Instituto nos anos 1930. Nos anos seguintes ao de sua fundação, o Instituto Politécnico ofereceu os primeiros cursos superiores em áreas técnicas do estado. Portanto, a UFSC representou uma mutação significativa nessa evolução do ensino superior catarinense.

Durante as discussões que levaram à criação do Curso de Direito em 1932, já se mencionava o interesse em criar uma universidade em Santa Catarina. De fato, buscava-se acompanhar um movimento que ocorria no País. Foi nesse período em que foram criadas a Universidade de São Paulo e a Universidade de Porto Alegre, hoje Universidade Federal do Rio Grande do Sul, e consolidou-se a Universidade do Brasil, atual Universidade Federal do Rio de Janeiro. Uma onda de criação de universidades públicas também ocorreu em 1960, em cidades médias. Em dezembro daquele ano, ao final do governo de Juscelino Kubitschek, foram criadas as atuais universidades federais do Rio Grande do Norte, da Paraíba, de Goiás, de Juiz de Fora, Fluminense, de Santa Catarina e de Santa Maria, sem mencionar faculdades e institutos isolados que foram federalizados.

O projeto inicial de fundar uma universidade estadual foi realizado cinco anos após a criação da UFSC, por meio da Universidade para o Desenvolvimento do Estado de Santa Catarina (UDESC), hoje denominada “Universidade do Estado de Santa Catarina”. A história das duas universidades pioneiras do estado esteve, portanto, interligada desde o início.

Assim como outras universidades patrocinadas pela União, a Universidade de Santa Catarina recebeu a denominação de “universidade federal” pela Lei nº 4.759, de 20 de agosto de 1965. Com a reforma universitária de 1969 (Decreto nº 64.824, de 15 de julho de 1969), as faculdades deram lugar às unidades universitárias, com a denominação de “centros”, que agregavam departamentos.

No ensino básico, o Colégio de Aplicação e o Núcleo de Desenvolvimento Infantil, criados respectivamente em 1961 e 1980, atendem da educação infantil aos níveis fundamental e médio. Além do ensino, constituem-se como campo de estágio supervisionado e de pesquisa para alunos e professores da UFSC e de outras instituições públicas, consolidando-se como espaços de formação, produção e socialização de conhecimentos.

Na modalidade de ensino a distância, a UFSC iniciou sua atuação em 1995, com o Laboratório de Ensino a Distância (LED), privilegiando a pesquisa e a capacitação via projetos de extensão com a oferta de diversos cursos de aperfeiçoamento, formatados em videoaulas transmitidas por satélite. Nos últimos anos, diversos grupos se envolveram em ações de educação a distância na UFSC, dentro do Projeto Universidade Aberta do Brasil (UAB), possibilitando o desenvolvimento da infraestrutura que viabilizou a oferta de cursos de extensão, graduação e especialização em grande parte do território nacional e contribuindo para a expansão da instituição em termos de novos cursos não presenciais.

Na modalidade de ensino presencial, a participação da UFSC no Programa de Apoio a Planos de Reestruturação e Expansão das Universidades Federais Brasileiras (REUNI), em 2008, permitiu uma forte ampliação de vagas gratuitas no ensino superior, por meio da oferta de novos cursos presenciais e da ampliação de vagas em cursos já existentes. Com base nos recursos desse programa, a UFSC interiorizou a sua atuação, com a instalação dos novos campi nas cidades de Araranguá, Blumenau, Curitiba e Joinville.



## 2.2 MISSÃO, VISÃO E VALORES

### 2.2.1 MISSÃO

A UFSC tem por missão “produzir, sistematizar e socializar o saber filosófico, científico, artístico e tecnológico, ampliando e aprofundando a formação do ser humano para o exercício profissional, a reflexão crítica, a solidariedade nacional e internacional, na perspectiva da construção de uma sociedade justa e democrática e na defesa da qualidade da vida”.

### 2.2.2 VISÃO

Ser uma universidade de excelência e inclusiva.

### 2.2.3 VALORES

A UFSC deve afirmar-se, cada vez mais, como um centro de excelência acadêmica no cenário regional, nacional e internacional, contribuindo para a construção de uma sociedade justa, democrática e para a defesa da qualidade de vida, com base nos seguintes valores:

- **ACADÊMICA E DE QUALIDADE**

Uma instituição que busca continuamente os melhores e mais altos patamares de excelência acadêmica, em todas as suas áreas de atuação, especialmente no ensino, na pesquisa e na extensão.

- **INOVADORA E EMPREENDEDORA**

Uma instituição capaz de identificar, criar, implantar, implementar, apoiar e incentivar novas oportunidades, iniciativas, carreiras, ações e práticas inovadoras e empreendedoras.

- **ATUANTE**

Uma instituição capaz de opinar, influenciar e propor soluções para grandes temas, tais como acesso ao conhecimento e à cidadania, à sustentabilidade ambiental e ao desenvolvimento científico, tecnológico, econômico, humano e social.

- **INCLUSIVA**

Uma Universidade inclusiva, capaz de olhar para os mais diversos grupos sociais e compor um ambiente em que impera o respeito e a interação para com todas as diversidades, nacionalidades, classes, etnias e pessoas com deficiência, comprometendo-se com a democratização do acesso ao ensino superior público, gratuito e de qualidade para todos, de forma a superar qualquer desigualdade, preconceito, exclusão ou discriminação, construindo uma sociedade mais justa e harmônica para as gerações vindouras.

- **INTERNACIONALIZADA**

Uma instituição referência na internacionalização do ensino superior, capaz de intensificar parcerias e convênios com instituições internacionais para os mais diversos ramos de pesquisa, ensino e extensão, com compromisso ético com a comunidade acadêmica nacional e internacional, promovendo o desenvolvimento da Universidade, do Brasil e o de outras nações.

- **INTERDISCIPLINAR**

Uma instituição preparada para propiciar a interação mútua entre as mais diversas áreas de ensino, pesquisa e extensão, de maneira que tais diálogos reverberem na construção de uma Universidade cada vez de maior excelência.



#### ▪ LIVRE E RESPONSÁVEL

Uma instituição em que os acadêmicos, servidores docentes e técnico-administrativos sejam livres e responsáveis para desenvolver suas convicções e suas vocações. Ainda, uma Universidade em que haja liberdade e responsabilidade de criação e decisão nas esferas acadêmica, administrativa, científica e nos relacionamentos e parcerias interinstitucionais, tanto em nível nacional quanto internacional.

#### ▪ AUTÔNOMA

Uma instituição capaz de decidir sobre seus próprios rumos, dentro de suas competências, com responsabilidade e transparência.

#### ▪ DEMOCRÁTICA E PLURAL

Uma instituição compromissada com a democratização do acesso ao ensino superior público, gratuito e de qualidade e que assegura o reconhecimento pleno de sua diversidade acadêmica, com espaço para o pluralismo ideológico e, primordialmente, o respeito a toda e qualquer diferença e diversidade pessoal, acadêmica, étnica, cultural e intercultural. Além disso, uma instituição que privilegia total abertura para o diálogo e a participação plena, prezando pelo compromisso e pela responsabilidade de construção e efetivação da prática democrática e cidadã.

#### ▪ DIALOGAL

Uma instituição que visa promover o diálogo não só entre os indivíduos que constituem seu corpo discente, docente e administrativo, mas também entre a Universidade e a sociedade como um todo, estimulando, dessa maneira, a coprodução do conhecimento para o desenvolvimento científico, tecnológico, econômico, humano e social.

#### ▪ BEM ADMINISTRADA E PLANEJADA

Uma instituição com estratégias eficientes e efetivas de gestão e de busca dos recursos para a realização de suas metas, a fim de funcionar com a excelência que lhe cabe e, ainda assim, continuar com estrutura desburocratizante.

#### ▪ TRANSPARENTE

Uma instituição que presta contas de suas ações e decisões à comunidade.

#### ▪ ÉTICA

Uma instituição orientada para a responsabilidade ética, social e ambiental.

#### ▪ SAUDÁVEL

Uma Universidade preocupada com as relações humanas harmônicas, mantendo um ambiente e infraestruturas sustentáveis e saudáveis, em que haja educação voltada para a saúde. Multiplicadora de práticas saudáveis e de cuidado com a integral saúde, propiciando longevidade e qualidade de vida.

#### ▪ SUSTENTÁVEL

Uma instituição capaz de promover não só a sustentabilidade, mas também a consciência responsável e ética acerca dos temas pertinentes ao meio ambiente, proporcionando a preocupação para com a humanidade e as gerações futuras, em que se construa o desenvolvimento econômico e social conjuntamente com a preservação ambiental.

## 2.3 ÁREAS DE ATUAÇÃO ACADÊMICA

A Universidade Federal de Santa Catarina, conforme determina sua missão, atua na produção, sistematização e socialização do saber filosófico, científico, artístico e tecnológico. Sua atuação se dá, portanto, em todas as grandes áreas do conhecimento e em todos os níveis de formação acadêmica.



### 2.3.1 ENSINO

Os níveis de formação da UFSC contemplam o ensino básico, a graduação e a pós-graduação. O Núcleo de Desenvolvimento Infantil (NDI) e o Colégio de Aplicação (CA) são as unidades que compõem ensino básico da UFSC, atendendo aproximadamente 1.200 alunos. Já a comunidade discente dos cursos superiores de graduação da UFSC é composta de mais de 29 mil alunos regularmente matriculados nas modalidades presencial e a distância, em mais de cem cursos oferecidos em diferentes turnos, habilitações, licenciaturas e bacharelados. Quanto à pós-graduação, a UFSC oferece mais de 50 cursos de mestrado e doutorado acadêmicos, além de mestrado profissional e cursos lato sensu em nível de especialização. Ao todo, são mais de 8.000 alunos matriculados nos cursos stricto sensu – mestrado profissional e acadêmico e doutorado – e cerca de 3.000 vagas em cursos de especialização de diversas áreas.

### 2.3.2 PESQUISA

Como instituição de pesquisa, a UFSC ocupa lugar entre as dez melhores universidades da América Latina, segundo o [World Ranking of World Universities](#). Essa posição é sustentada pela produção científica e pela boa titulação de seu corpo docente. De acordo com o relatório de atividades da [Pró-Reitoria de Pesquisa e Inovação](#), mais de 80% dos docentes da UFSC têm doutorado. Na plataforma do Conselho Nacional de Desenvolvimento Científico e Tecnológico (CNPq), órgão federal de fomento à pesquisa, encontram-se registrados pela UFSC mais de quinhentos grupos de pesquisa, demonstrando a dedicação e esforço de seus professores.

### 2.3.3 EXTENSÃO

O compromisso de formar pessoas com responsabilidade social, visando a uma participação ativa e democrática na sociedade, requer da UFSC um empenho cada vez maior, pois se pretende não apenas preparar técnicos competentes, mas também formar pessoas que sejam agentes de mudanças e promotoras da igualdade e da justiça social. A extensão universitária é definida como um processo educativo, cultural e científico que articula o ensino e a pesquisa de forma indissociável e viabiliza uma relação transformadora entre a universidade e a sociedade. A extensão leva o conhecimento produzido na universidade para a comunidade externa; essa o absorve, trabalha, critica e o devolve sob a forma de novos saberes e demandas. Assim, a Universidade, por meio da extensão, trabalha com as necessidades e realidades sociais e, além de gerar conhecimento, atende às suas reivindicações. Com o objetivo de tornar acessíveis à sociedade o conhecimento e a cultura de domínio da universidade, provenientes de sua produção ou da sistematização do conhecimento universal disponível, a UFSC vem desenvolvendo, nos últimos anos, várias atividades de extensão de caráter permanente, por meio de ações interdisciplinares e multidisciplinares que envolvem professores, alunos e servidores técnico-administrativos. Os trabalhos representativos, bem como o resultado das produções acadêmicas, são apresentados na Semana de Ensino, Pesquisa e Extensão (SEPEX) da UFSC, evento já consagrado que busca a reflexão sobre o significado social e a demonstração do potencial e das realizações da Universidade. Além disso, um dos objetivos centrais da SEPEX é o agrupamento de projetos afins de modo a incentivar a criação de novos programas de extensão que atuem nas mais diversas áreas, como saúde, educação, meio ambiente, direitos humanos e justiça, cultura, comunicação, tecnologia e trabalho.

## 2.4 HORÁRIO DE FUNCIONAMENTO E CANAIS DE COMUNICAÇÃO

### 2.4.1 HORÁRIO DE FUNCIONAMENTO

O horário de atendimento das áreas administrativas da UFSC se dá, em sua maioria, no período matutino, das 8h às 12h, e, no período vespertino, das 14h às 18h. Contudo, há áreas acadêmicas e administrativas que funcionam em horários diferenciados e até mesmo no período noturno. Dessa forma, estão disponibilizados os horários de funcionamento específicos de área ou serviço em seus respectivos tópicos.



## 2.4.2 CANAIS DE COMUNICAÇÃO

### 2.4.2.1 Atendimento presencial

O atendimento presencial ocorre, de modo geral, nas estruturas administrativas e acadêmicas localizadas no Campus Universitário da Trindade, considerado o campus principal da UFSC. Além dessas estruturas, o atendimento também ocorre em serviços localizados nos demais *campi* da UFSC, ao passo que as informações de contato estão disponibilizadas em seus respectivos itens.

Todos os telefones da UFSC estão disponíveis no Catálogo Telefônico: <https://telefones.ufsc.br/public/>

#### ► CAMPUS DE FLORIANÓPOLIS

**Endereço:** Campus Universitário da Trindade, Trindade, Florianópolis-SC. CEP 88.040-900.

**Telefone(s):** +55 (48) 3721-9000

$\Phi = 27^{\circ}36'4.85''S$       $\lambda = 48^{\circ}31'10.98''W$

Para mais informações sobre a localização das edificações no *campus* de Florianópolis, consulte o mapa disponível em <https://identidade.ufsc.br/mapa/>.

Os interessados em obter orientações iniciais, quando em visita ao Campus Universitário da Trindade, também poderão procurar o balcão de informações localizado no andar térreo do prédio 1 da Reitoria. Além do atendimento no local, o balcão poderá ser contatado pelo telefone +55 (48) 3721-9878.

### 2.4.2.2 Serviço de Informação ao Cidadão

Serviço para recebimento dos pedidos de informação enquadrados pela Lei de Acesso à Informação nº 12.527, de 18 de novembro de 2011.

**Horário de atendimento:** de segunda a sexta-feira, das 08h às 12h e das 13h às 17h.

**Telefone(s):** +55 (48) 3721-4623

**E-mail:** [acessoainformacao@contato.ufsc.br](mailto:acessoainformacao@contato.ufsc.br)

**Site:** <http://acessoainformacao.ufsc.br>

**Endereço:** Campus Universitário da Trindade, prédio 1 da Reitoria, térreo, Trindade, Florianópolis/SC, junto à Ouvidoria.

### 2.4.2.3 Ouvidoria

A Ouvidoria da UFSC é o canal oficial de recebimento de reclamações, denúncias, sugestões e elogios da comunidade interna e externa da Universidade.

**Horário de atendimento:** de segunda a sexta-feira, das 08h às 12h e das 13h às 17h.

**Telefone(s):** +55 (48) 3721-9955

**E-mail:** [ouvidoria@contato.ufsc.br](mailto:ouvidoria@contato.ufsc.br)

**Site:** <http://ouvidoria.ufsc.br>

**Endereço:** Campus Universitário da Trindade, prédio 1 da Reitoria, térreo, Trindade, Florianópolis/SC.

### 2.4.2.4 Auditoria Interna

As atividades desenvolvidas pela Auditoria Interna da UFSC buscam aprimorar os controles internos, a gestão de riscos da Instituição e a utilização dos recursos públicos, dentro dos princípios da administração pública, observando-se a conformidade legal e o desempenho institucional, através do acompanhamento, controle e avaliação dos resultados.

**Horário de atendimento:** de segunda a sexta-feira, das 8h às 12h e das 14h às 18h.

**Telefone(s):** +55 (48) 3721-9791

**E-mail:** [audin@contato.ufsc.br](mailto:audin@contato.ufsc.br)



**Site:** <http://audin.ufsc.br>

**Formulário eletrônico:** <http://audin.ufsc.br/entre-em-contato>

**Endereço:** Campus Universitário da Trindade, Prédio da FAPEU, Trindade, Florianópolis/SC.

#### 2.4.2.5 Departamento de Processos Disciplinares da UFSC (DPD)

O Departamento de Processos Disciplinares é o órgão responsável, no âmbito da UFSC, pela realização e acompanhamento de apurações de irregularidades disciplinares de servidores públicos, realizando investigações preliminares e prestando auxílio operacional às comissões de sindicâncias e processos administrativos disciplinares, em conformidade com os dispositivos da Lei nº 8.112, de 11 de dezembro de 1990.

**Horário de atendimento:** de segunda a sexta-feira, das 8h às 12h e das 13h às 17h.

**Telefone(s):**

- +55 (48) 3721-6984
- +55 (48) 3721-6984
- +55 (48) 3721-6215
- +55 (48) 3721-6213
- +55 (48) 3721-6988 (whatsapp)

**E-mail:** [dpd@contato.ufsc.br](mailto:dpd@contato.ufsc.br)

**Site:** <https://dpd.ufsc.br/>

**Endereço:** Campus Universitário, Rua Delfino Conti, s/nº, Prédio da FAPEU, andar térreo, Bairro Trindade, Florianópolis/SC, CEP 88040-370.

#### 2.4.2.6 Canais de Divulgação Institucional

Para o acompanhamento de notícias e informações sobre os principais acontecimentos na instituição, acesse:

**Portal da UFSC:** <http://ufsc.br>

**LinkedIn:** <http://www.linkedin.com/school/ufsc>

**Divulga UFSC:** <http://noticias.ufsc.br/categoria/divulgaufsc>

**Redes sociais:**

- **Facebook:** @UniversidadeUFSC
- **Twitter:** @ufsc
- **Instagram:** @universidadeufsc
- **Youtube:** @UFSCoficial e @tvufsc

#### ► AGÊNCIA DE COMUNICAÇÃO DA UFSC (AGECOM)

**Horário de atendimento:** de segunda a sexta-feira, das 8h às 19h (não fecha no horário de almoço).

**Telefone(s):**

- +55 (48) 3721-9233
- +55 (48) 3721-9601
- +55 (48) 3721-9602

**E-mail:** [agecom@contato.ufsc.br](mailto:agecom@contato.ufsc.br)

**Site:** <http://www.agecom.ufsc.br>

**Endereço:** Campus Universitário da Trindade, Trindade, Florianópolis/SC, CEP 88040-900. Caixa Postal 476.





### 3. ORGANOGRAMA GERAL

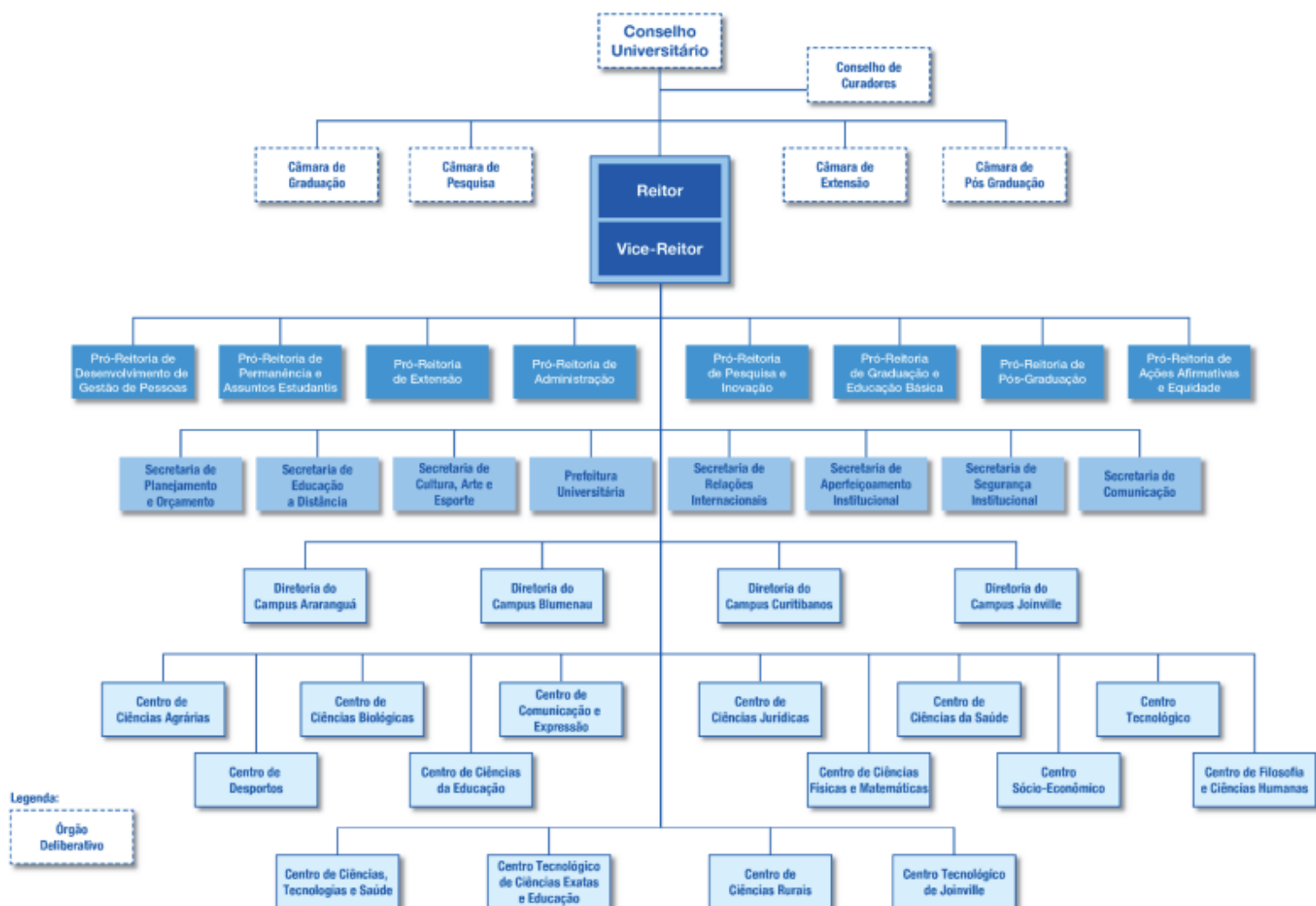

Acesse todos os organogramas da UFSC em: <https://arquivos.ufsc.br/d/6560ff7645/>



## 3.1 PRÓ-REITORIAS [\(clique na Pró-Reitoria para ser redirecionado ao capítulo\)](#)

### PRÓ-REITORIA DE AÇÕES AFIRMATIVAS E EQUIDADE

PROAFE

### PRÓ-REITORIA DE ADMINISTRAÇÃO

PROAD

### PRÓ-REITORIA DE DESENVOLVIMENTO E GESTÃO DE PESSOAS

PRODEGESP

### PRÓ-REITORIA DE EXTENSÃO

PROEX

### PRÓ-REITORIA DE GRADUAÇÃO E DE EDUCAÇÃO BÁSICA

PROGRAD

### PRÓ-REITORIA DE PERMANÊNCIA E ASSUNTOS ESTUDANTIS

PRAE

### PRÓ-REITORIA DE PESQUISA E INOVAÇÃO

PROPESQ

### PRÓ-REITORIA DE PÓS-GRADUAÇÃO

PROPG

## 3.2 SECRETARIAS [\(clique na Secretaria para ser redirecionado ao capítulo\)](#)

### SECRETARIA DE APERFEIÇOAMENTO INSTITUCIONAL

SEAI

### SECRETARIA DE COMUNICAÇÃO

SECOM

### SECRETARIA DE CULTURA, ARTE E ESPORTE

SECARTE

### SECRETARIA DE EDUCAÇÃO A DISTÂNCIA

SEAD

### SECRETARIA DE PLANEJAMENTO E ORÇAMENTO

SEPLAN

### SECRETARIA DE RELAÇÕES INTERNACIONAIS

SINTER

### SECRETARIA DE SEGURANÇA INSTITUCIONAL

SSI

## 3.3 PREFEITURA UNIVERSITÁRIA [\(clique na Prefeitura Universitária para ser redirecionado ao capítulo\)](#)

### PREFEITURA UNIVERSITÁRIA

PU



## 3.4 UNIDADES DE ENSINO (clique no Centro Universitário para ser redirecionado ao capítulo)

### CAMPUS DE FLORIANÓPOLIS

#### Centro de Ciências Agrárias

CCA

#### Centro de Ciências Biológicas

CCB

#### Centro de Ciências da Educação

CED

#### Centro de Comunicação e Expressão

CCE

#### Centro de Ciências da Saúde

CCS

#### Centro de Ciências Físicas e Matemáticas

CFM

#### Centro de Ciências Jurídicas

CCJ

#### Centro de Desportos

CDS

#### Centro de Filosofia e Ciências Humanas

CFH

#### Centro Socioeconômico

CSE

#### Centro Tecnológico

CTC

### CAMPUS DE ARARANGUÁ

#### Centro de Ciências, Tecnologias e Saúde

CTS

### CAMPUS DE CURITIBANOS

#### Centro de Ciências Rurais

CCR

### CAMPUS DE BLUMENAU

#### Centro Tecnológico, de Ciências Exatas e Educação (Blumenau)

CTE

### CAMPUS DE JOINVILLE

#### Centro Tecnológico de Joinville

CTJ



## 4. ESTRUTURA ORGANIZACIONAL

A Administração Superior da UFSC é realizada através de órgãos deliberativos e órgãos executivos. São órgãos deliberativos o Conselho Universitário (CUUn), para deliberação no nível mais alto na própria Universidade, as Câmaras, com função deliberativa nas áreas acadêmicas, e o Conselho de Curadores, com função fiscalizadora. Os órgãos executivos são a Reitoria, a Vice-Reitoria, as oito Pró-Reitorias e as oito Secretarias.

Além da Administração Superior, a estrutura da Universidade é composta por departamentos acadêmicos, que, por sua vez, estão agrupados em quinze unidades universitárias, denominadas “Centros”. Essas unidades e os órgãos executivos, assim como os campi de Araranguá, Joinville, Curitiba e Blumenau, estão todos vinculados à Reitoria.

### 4.1 ÓRGÃOS DELIBERATIVOS

Como órgão deliberativo máximo, o Conselho Universitário é responsável pela definição das diretrizes da política universitária, acompanhando sua execução e avaliando seus resultados. As principais competências desse órgão colegiado são de exercer, como órgão deliberativo, consultivo e normativo, a jurisdição superior da Universidade em matéria de ensino, pesquisa, extensão e administração, bem como julgar, em grau recursal, os processos originários das Câmaras. Além disso, cabe ao CUUn: reformar o Estatuto; aprovar e reformar o Regimento Geral da Universidade; aprovar as normas e diretrizes sobre o regime de trabalho do pessoal docente; e apreciar os planos plurianuais de atividades universitárias apresentados pelo Reitor.

No que se refere à fiscalização econômica e financeira, a UFSC dispõe de um Conselho de Curadores, de cunho deliberativo e consultivo, composto por um professor representante de cada Unidade Universitária, exceto o Centro Socioeconômico e o Centro de Ciências Jurídicas, que contarão com dois representantes docentes, sendo um representante do MEC, dois representantes do corpo discente e de dois representantes dos servidores técnico-administrativos em educação, além de um representante de empregadores e um de sindicatos com sede no estado de Santa Catarina. Em especial, compete ao Conselho de Curadores acompanhar e fiscalizar a execução orçamentária; aprovar a prestação de contas anual da Universidade; aprovar e fiscalizar a abertura de créditos adicionais; aprovar e fiscalizar acordos ou convênios; e aprovar a proposta orçamentária e o orçamento analítico da Universidade.

#### ► SECRETARIA DOS ÓRGÃOS DELIBERATIVOS CENTRAIS (SODC)

Presta assistência ao Conselho Universitário e ao Conselho de Curadores. As Câmaras estão sob responsabilidade das respectivas Pró-Reitorias.

##### Telefone(s):

- +55 (48) 3721-7302 (Secretaria do Conselho Universitário)
- +55 (48) 3721-7303 (Secretaria do Conselho Universitário e WhatsApp)
- +55 (48) 3721-9319 (Secretaria do Conselho de Curadores e WhatsApp)
- +55 (48) 3721-6225 (Equipe Técnica de Assessoria Contábil do Conselho de Curadores)

##### E-mail(s):

- [cun@contato.ufsc.br](mailto:cun@contato.ufsc.br) (Secretaria do Conselho Universitário)
- [curadores@contato.ufsc.br](mailto:curadores@contato.ufsc.br) (Secretaria do Conselho de Curadores)

##### Site(s):

- <http://orgaosdeliberativos.ufsc.br>
- <https://conselhouniversitario.paginas.ufsc.br/>
- <https://curadores.ufsc.br/>



## 4.2 ÓRGÃOS EXECUTIVOS

### 4.2.1 REITORIA

A Reitoria, órgão executivo máximo da Administração Superior da Universidade Federal de Santa Catarina, executa a política universitária definida pelos órgãos deliberativos centrais. Compete à Reitoria planejar, organizar, dirigir, coordenar e controlar todas as atividades da Universidade.

### 4.2.2 VICE-REITORIA

Além das atribuições estatutárias e regimentais, o(a) Vice-reitor (a) substitui o(a) Reitor(a) nas suas faltas e impedimentos. Possui atribuições permanentes no âmbito da Administração Superior da Universidade, definidas pelo(a) Reitor(a), assim como atribuições delegadas. Seu cargo é exercido em regime de dedicação exclusiva.

### 4.2.3 GABINETE DA REITORIA

O Gabinete é o órgão executivo que presta assessoria direta à Reitoria. Entre as suas atribuições estão previstas a transmissão de determinações e recomendações do(a) Reitor(a) no âmbito da Universidade, a prestação de assistência à Reitoria nos relacionamentos institucionais e administrativos e a coordenação das audiências diárias e dos compromissos de agenda do(a) Reitor(a). Os contatos com a Reitoria e a Vice-Reitoria são intermediados pelo Gabinete pelos meios abaixo relacionados.

**Horário de atendimento:** de segunda a sexta-feira, das 8h às 12h e das 14h às 18h.

**Telefone(s):** +55 (48) 3721-9320 | 4076

**E-mail:** [gr@contato.ufsc.br](mailto:gr@contato.ufsc.br)

**Site:** <http://reitoria.ufsc.br>

**Redes sociais:**

- **Instagram:** @reitoria.ufsc
- **Facebook:** @reitoria.ufsc

**Endereço:** Campus Universitário da Trindade, prédio 1 da Reitoria, 1º andar. Rua Eng. Agrônomo Andrei Cristian Ferreira, s/n, Trindade, Florianópolis/SC, CEP 88.040-900.

Além das áreas que prestam serviços internos, a Reitoria, a Vice-Reitoria e o Gabinete mantêm uma importante estrutura de apoio às atividades da Universidade subordinadas à sua estrutura. São áreas que atuam em assuntos de relevante interesse para o cumprimento dos objetivos institucionais, como o caso do Hospital Universitário, estrutura subordinada à Vice-reitoria. Os contatos com essas áreas de apoio estão relacionados a seguir.

#### ► COMISSÃO INTERNA DE SUPERVISÃO DA CARREIRA DOS CARGOS TÉCNICO ADMINISTRATIVOS EM EDUCAÇÃO (CIS)

A CIS é a Comissão Interna de Supervisão da Carreira dos Cargos Técnico-Administrativos em Educação e tem a função de orientar os TAEs e a PRODEGESP nas questões relacionadas à carreira do TAEs, de fiscalizar e avaliar a atuação da PRODEGESP nas questões relacionadas à Carreira Técnico-Administrativa em Educação, considerando os aspectos de dimensionamento, capacitação e avaliação, bem como propor à Comissão Nacional de Supervisão as alterações necessárias para o aprimoramento do plano de carreira dos TAEs.

**Telefone(s):** +55 (48) 3721-4296

**E-mail:** [cis@contato.ufsc.br](mailto:cis@contato.ufsc.br)

**Redes sociais:**

- **Instagram:** @cisufsc
- **Facebook:** @cis.ufsc.5

**Endereço:** Campus Universitário da Trindade, prédio da Fapeu, 3º andar, Trindade, Florianópolis/SC.



### ► BIOTÉRIO CENTRAL (BIC)

Compete planejar, organizar, coordenar e acompanhar as atividades inerentes a criação, produção e manutenção dos animais de laboratório sob sua guarda.

**Telefone(s):** +55 (48) 3721-2319 | 4419

**E-mail:** bioterio@contato.ufsc.br

**Site:** <https://bioteriocentral.ufsc.br/>

### ► HOSPITAL UNIVERSITÁRIO (HU)

Promove assistência, ensino, pesquisa e extensão na área de saúde e afins.

**Telefone(s):** +55 (48) 3721-9100 | 8354

**Site:** <http://www.hu.ufsc.br>

**Redes sociais:**

- **Instagram:** @hu\_ufsc
- **Facebook:** @huufsc

**Endereço:** Campus Universitário da Trindade, R. Profa. Maria Flora Pausewang, S/Nº, Trindade, Florianópolis/SC. CEP 88.036-800. Caixa Postal 5199.

### ► DEPARTAMENTO DE GESTÃO DE IMÓVEIS (DGI)

O propósito do Departamento de Gestão de Imóveis (DGI) é a organização, a formalização e a divulgação de rotinas internas visando a melhor gestão dos imóveis da UFSC. Para alcançar esse objetivo, o DGI atua desde os levantamentos para atualização de layout até a elaboração dos projetos legais e de acessibilidade necessários à regularização das edificações existentes perante, principalmente, o Corpo de Bombeiros e a Vigilância em Saúde.

Quanto aos terrenos, o DGI realiza os levantamentos topográficos, as pesquisas documentais e elabora as peças técnicas necessárias à tramitação dos processos relacionados à regularização destes imóveis, atuando junto a Prefeituras, Tabelionatos, Registros de Imóveis, SPU, INCRA e Receita Federal. Além das demandas internas, o DGI também atende às recomendações da CGU, do TCU e assessora em demandas judiciais.

**Horário de atendimento:** de segunda a sexta-feira, das 8h às 12h e das 14h às 18h.

**Telefone(s):** +55 (48) 3721-4553

**E-mail:** [dgi@contato.ufsc.br](mailto:dgi@contato.ufsc.br)

**Site:** <https://dgi.sistemas.ufsc.br>

### ► COORDENADORIA DE GESTÃO AMBIENTAL (CGA)

A Coordenadoria de Gestão Ambiental (CGA) tem como missão congregar esforços para tornar a UFSC uma instituição cada vez mais sustentável. Estão entre as suas atribuições: definir e divulgar as diretrizes ambientais para a UFSC; organizar um banco de dados ambientais; criar e monitorar indicadores de sustentabilidade; contribuir para a solução de problemas ligados à temática ambiental, nas áreas de responsabilidade da UFSC; elaborar relatórios de acompanhamento dos programas de temática ambiental subscritos pela UFSC e outros que se façam necessários; sensibilizar a comunidade universitária para a temática ambiental e promover o uso racional de recursos; oferecer suporte administrativo à Comissão Permanente de Sustentabilidade; oferecer à UFSC suporte técnico na área ambiental e coordenar a gestão e gerenciamento de resíduos sólidos na UFSC.

**Horário de atendimento:** de segunda a sexta-feira, das 8h às 12h e das 14h às 18h

**Telefone(s):**

- +55 48 3721-4224 (WhatsApp)
- +55 48 3721-4228 (WhatsApp da Gestão da Águas para denúncias de vazamentos na UFSC)

**E-mail:** [gestaoambiental@contato.ufsc.br](mailto:gestaoambiental@contato.ufsc.br) | [gestaoderesiduos@contato.ufsc.br](mailto:gestaoderesiduos@contato.ufsc.br)

**Chat UFSC:** #Atendimento\_CGA\_ufscsustentavel

**Site:** <https://gestaoambiental.ufsc.br/> | <https://gestaoderesiduos.ufsc.br/>

**Redes sociais:**

- **Facebook:** @GestaoAmbientalUFSC

**► SALA VERDE UFSC**

Promove atividades de educação socioambiental.

**Telefone(s):** +55 (48) 3721-9044 | 6469

**E-mail:** salaverde@contato.ufsc.br

**Site:** <http://salaverde.ufsc.br>

**Chat UFSC:** #Atendimento\_Sala\_Verde\_UFSC

**► COMISSÃO PERMANENTE DE SUSTENTABILIDADE (CPS)**

A Comissão Permanente de Sustentabilidade (CPS) é um órgão colegiado, consultivo e de assessoramento da Administração Superior da UFSC, vinculado ao Gabinete da Reitoria. Tem como objetivo principal fomentar a sustentabilidade nas atividades realizadas pela UFSC. Além disso, a CPS atua como Comissão Gestora do Plano de Gestão de Logística Sustentável (CPLS), conforme IN 10/2012 do MPOG. Tem a atribuição de elaborar, monitorar, avaliar e revisar o Plano de Gestão de Logística Sustentável da UFSC. É, também, Comissão Gestora da Agenda Ambiental da Administração Pública (CA3P), com as atribuições de sensibilizar os gestores sobre a importância da implantação do programa, realizar o diagnóstico da instituição, efetuar o planejamento das ações, apoiar a implantação das ações e promover o monitoramento das ações e de seus resultados.

**Site:** <http://comissaodesustentabilidade.ufsc.br>

**► UFSC SUSTENTÁVEL**

A CPS também é gestora do Programa UFSC Sustentável, uma plataforma que tem como objetivo reunir as iniciativas sustentáveis da Universidade relacionadas à gestão (resíduos, água e esgoto, compras sustentáveis, qualidade de vida, entre outros), ensino, pesquisa e extensão. Toda ação institucional da UFSC voltada à temática da sustentabilidade pode ser incorporada a essa plataforma. O objetivo é tornar a sustentabilidade valor fundamental da Universidade, disseminando-a em todas as esferas.

**Horário de atendimento:** de segunda a sexta-feira, das 8h às 12h e das 14h às 18h

**Telefone(s):** +55 (48) 3721-4202

**E-mail:** ufscsustentavel@contato.ufsc.br

**Site:** <https://ufscsustentavel.ufsc.br/>

**Redes Sociais:**

- **Facebook:** @UFSCSustentaveloficial
- **Instagram:** @ufscsustentavel
- **Youtube:** @ufscsustentavelga3541

**► COMISSÃO DE COMBATE À DENGUE NA UFSC**

Com o objetivo de elaborar e implementar um planejamento de controle à disseminação do *Aedes aegypti* na UFSC, orientar os setores e servidores quanto às ações institucionais a serem adotadas para o combate à dengue, receber denúncias e mitigar os riscos, bem como viabilizar o contato com órgãos de combate epidemiológico e de vigilância sanitária externos, a Comissão de Combate à Dengue na UFSC atualmente é composta por 19 membros de diversos setores e de todos os campi da UFSC.

**Telefone(s):** +55 (48) 3721-4202

**E-mail:** evitedengue@contato.ufsc.br

**Site:** <https://evitedengue.ufsc.br/>



#### 4.2.4 PRÓ-REITORIA DE AÇÕES AFIRMATIVAS E EQUIDADE (PROAFE)

Pautada no princípio da equidade, a PROAFE tem por objetivo desenvolver políticas e ações institucionais, pedagógicas e acadêmicas de promoção das ações afirmativas na Universidade, referentes ao ensino na educação básica, graduação, pós-graduação, pesquisa, extensão, contratação de pessoal e gestão institucional, de modo transversal e em articulação com as demais estruturas universitárias. Dedicar-se a estruturar e promover políticas que fomentem o acesso e a permanência de estudantes, do ensino básico à pós-graduação, e de servidores docentes e técnicos de maneira equitativa na Universidade. Trabalho realizado através do enfrentamento às desigualdades socioeconômicas e discriminação de grupos historicamente em situação de vulnerabilidade na sociedade, tais como: pessoas negras, indígenas e quilombolas, mulheres, comunidade LGBTQIAP+, pessoas com deficiência e necessidades específicas, dentre outros grupos.

**Horário de atendimento:** de segunda a sexta-feira, das 8h às 12h e das 14h às 18h.

**Telefone(s):** +55 (48) 3721-5941 | 4268

**E-mail:** proafe@contato.ufsc.br

**Site:** <http://proafe.ufsc.br>

**Endereço:** Campus Universitário da Trindade, prédio 1 da Reitoria, piso térreo, Trindade, Florianópolis/SC.

#### Principais áreas subordinadas

##### ► COORDENADORIA DE ACESSIBILIDADE EDUCACIONAL (CAE)

Responsável por propor, coordenar e apoiar a execução da política institucional de acessibilidade para a inclusão de pessoas com deficiência na Universidade, sob a ótica dos direitos humanos.

**Telefone(s):** +55 (48) 3721-4648

**E-mail:** acessibilidade@contato.ufsc.br

##### ► COORDENADORIA DE RELAÇÕES ÉTNICO-RACIAIS (COEMA)

Responsável por oferecer suporte institucional no estabelecimento de ações de enfrentamento às desigualdades étnico-raciais, através de atendimentos, orientações e acompanhamento das políticas para a permanência estudantil de indígenas, quilombolas, negros e negras, em articulação com demais setores da UFSC.

**Telefone(s):** +55 (48) 3721-6095

**E-mail:** coema.proafe@contato.ufsc.br

##### ► COORDENADORIA DE DIVERSIDADE SEXUAL E ENFRENTAMENTO DE VIOLÊNCIA DE GÊNERO (CDGEN)

Responsável por atuar nas políticas institucionais na perspectiva de gênero, através de atendimentos, orientações e atividades educativas que objetivam o enfrentamento às violências e a promoção dos direitos humanos das mulheres e da população LGBTQIA+ da comunidade universitária.

**Telefone(s):** +55 (48) 3721-5947

**E-mail:** cdgen.proafe@contato.ufsc.br

##### ► COORDENADORIA DE VALIDAÇÕES DE COTAS (CVC)

Responsável por operacionalizar junto à equipe as ações, serviços e atividades para a realização dos processos de validação de cotas, em todas as categorias e níveis educacionais de ações afirmativas em todos os campi da UFSC.

**Telefone(s):** +55 (48) 3721-5942

**E-mail:** coordvalidacoes@contato.ufsc.br





### ► SEÇÃO DE INTERPRETAÇÃO E TRADUÇÃO DE LIBRAS (SEI.LIBRAS)

A Seção é responsável por oferecer serviços de interpretação e tradução no par linguístico Libras-Português para a comunidade acadêmica com foco no ensino. Atendendo assim, as mais diversas atividades institucionais como aulas, reuniões, formaturas dentre outros.

**Telefone(s):** +55 (48) 3721-5943

**E-mail:** interpretes.proafe@contato.ufsc.br

**Site:** <https://seilibras.paginas.ufsc.br>

### ► SERVIÇO DE ATENDIMENTO ÀS VÍTIMAS DE VIOLÊNCIA (SEAVIS)

É responsável por realizar atendimento psicossocial de estudantes e servidores(as) da Universidade que foram vítimas de violências, orientá-los(as) a buscarem os serviços internos e externos à UFSC e apoiar e articular intervenções educativas para que as violências não se repitam na instituição.

**Telefone(s):** +55 (48) 3721-6229

**E-mail:** seavis@contato.ufsc.br

**Site:** <https://seavis.ufsc.br>

### ► SERVIÇO DE APOIO À AMAMENTAÇÃO (SAAM)

Responsável por prestar assistência às lactantes estudantes, servidoras, trabalhadoras terceirizadas e da comunidade externa, suas famílias, redes de apoio e comunidades nas questões ligadas à continuidade do aleitamento materno/humano na volta ao trabalho/estudo; desenvolver ações de promoção, proteção e apoio à amamentação na Universidade Federal de Santa Catarina, através de ensino, pesquisa e extensão, mobilizando e sensibilizando a comunidade acadêmica quanto à importância da lactação; e pela manutenção da Sala de Apoio à Amamentação como local adequado para extração de leite materno/humano e amamentação.

**Telefone e WhatsApp:** +55 (48) 3721-5945

**E-mail:** saam.proafe@contato.ufsc.br

## 4.2.5 PRÓ-REITORIA DE ADMINISTRAÇÃO (PROAD)

A principal missão da Pró-Reitoria de Administração é contribuir com a administração da UFSC, com ênfase na infraestrutura e serviços básicos necessários ao pleno atendimento das atividades finalísticas da Instituição (ensino, pesquisa e extensão), supervisionando a execução das ações inerentes à política de administração da UFSC, definida pelo Conselho Universitário, zelando pelo cumprimento das normas pertinentes, no que se refere aos seguintes critérios:

- Execução das rotinas administrativas atreladas aos processos da gestão dos bens móveis: recebimento, tombamento, inventário, controle e desfazimentos (doações, leilões, descartes);
- Compras;
- Licitações;
- Pactuação de contratos administrativos, concessões e convênios;
- Abertura de processos físicos, recebimentos e expedição de correspondências, arquivo e digitalização;
- Prestação de serviços gráficos para as unidades universitárias e administrativas;

**Horário de atendimento:** de segunda a sexta-feira, das 8h às 12h e das 13h às 17h.

**Telefone(s):** +55 (48) 3721-4242 | 4257 | 4243

**E-mail:** proad@contato.ufsc.br

**Site:** <http://proad.ufsc.br>

**Endereço:** Rua Desembargador Vitor Lima, nº 222, prédio 2 da Reitoria, 8º andar, sala 801, Trindade, Florianópolis/SC. CEP 88.040-400.



## Principais áreas subordinadas

### ► COORDENADORIA DO ARQUIVO CENTRAL (CARC)

Coordena, supervisiona, controla e acompanha a gestão documental no âmbito institucional; abrange as atividades referentes ao protocolo, arquivo intermediário, permanente e gerenciamento eletrônico de documentos (GED); supervisiona as atividades de digitalização documental; mantém a custódia, a conservação e a divulgação do acervo documental, garantindo o acesso e preservando a memória da Instituição como referência, informação, prova ou fonte de pesquisa científica; supervisiona a expedição de toda a correspondência da UFSC; estabelece e executa a política de avaliação documental.

**Horário de atendimento:** de segunda a sexta-feira, das 8h às 12h e das 14h às 18h.

**Telefone(s):**

- Arquivo Central: +55 (48) 3721-9676 | 7243
- Serviço de Apoio Administrativo: +55 (48) 3721-9676 | 7243
- Serviço de Digitalização e Microfilmagem de Documentos: +55 (48) 3721-4575
- Serviço de Protocolo Externo e Correspondência: +55 (48) 3721-9779 | 4422

**E-mail:** [arquivocentral@contato.ufsc.br](mailto:arquivocentral@contato.ufsc.br)

**Site:** <http://arquivocentral.ufsc.br>

**Redes Sociais:**

- **Instagram:** @arquivocentral.ufsc

### ► DEPARTAMENTO DE COMPRAS (DCOM)

Promove a aquisição dos materiais utilizados em todos os campi, sendo a unidade responsável pelo planejamento e condução dos processos de compras de materiais permanentes e de consumo, atuando mais especificamente na fase interna da licitação, além das dispensas e inexigibilidades de licitação, e dos processos de importação e exportação.

**Horário de atendimento:** de segunda a sexta-feira, das 7h às 19h.

**Telefone(s):** +55 (48) (48) 3721-2794

**E-mail:** [saa.dcom@contato.ufsc.br](mailto:saa.dcom@contato.ufsc.br)

**Site:** <https://compras.ufsc.br/>

### ► DEPARTAMENTO DE LICITAÇÕES (DPL)

Gerenciar, definir a modalidade licitatória que melhor atenda os interesses da Instituição, mediante análise dos autos que motivam tal procedimento e executar as atividades pertinentes à elaboração das minutas dos editais dos certames licitatórios da Universidade Federal de Santa Catarina, executando a fase externa das licitações.

**Horário de atendimento:** de segunda a sexta-feira, das 8 às 12h e das 13h às 17h.

**Telefone(s):** +55 (48) 3721-4424

**E-mail:** [licitacoes.dpl@contato.ufsc.br](mailto:licitacoes.dpl@contato.ufsc.br)

**Site:** <http://licitacoes.ufsc.br>

*Primando pelo princípio da isonomia entre os interessados na disputa das licitações realizadas pela UFSC, o DPL não presta informações por meio de contatos telefônicos e/ou presenciais, sendo a comunicação restrita ao canal eletrônico enfatizado nos editais, bem como através de seu site.*

### ► DEPARTAMENTO DE GESTÃO DE BENS PERMANENTES (DGP)

Administra os bens móveis da UFSC: recebimento, tombamento e distribuição de bens; inventário físico anual; recolhimento de materiais inservíveis; desfazimentos e baixas de bens.

**Horário de atendimento:** de segunda a sexta-feira, das 8h às 17h30min.

**Telefone(s):** +55 (48) 3721-4985

**E-mail:** [direcao.dgp@contato.ufsc.br](mailto:direcao.dgp@contato.ufsc.br)

**Site:** <http://benspermanentes.ufsc.br>



## ► DEPARTAMENTO DE CONTRATOS (DPC)

Planeja, coordena, executa e acompanha os processos relativos a contratações de serviços terceirizados e atua na proposição de políticas e normas internas referentes à gestão e à fiscalização de contratos de serviços terceirizados, bem como no apoio aos servidores que possuem atribuições relativas a essa área.

**Horário de atendimento:** de segunda a sexta-feira, das 7h às 19h.

**Telefone(s):** +55 (48) 3721-4234

**E-mail:** dpc.proad@contato.ufsc.br

**Site:** <http://dpc.proad.ufsc.br>

## ► IMPRENSA UNIVERSITÁRIA (IU)

A Imprensa Universitária realiza a gestão e execução de serviços gráficos da Universidade Federal de Santa Catarina, dando suporte às atividades de ensino, pesquisa, extensão e gestão, contribuindo para o desenvolvimento de atividades voltadas para o interesse público.

Os principais serviços gráficos realizados pela IU são: Adesivos/Etiquetas, Agendas, Apostilas, Blocos, Boletins, Cadernetas, Cadernos de Avaliação, Cadernos de Programação, Calendários, Capas, Cartazes, Cartilhas, Cartões de apresentação, Cartões Postais, Catálogos de extensão, Certificados, Convites, Crachás, Envelopes Padronizados, Fichas, Flyers, Folders, Folhetos, Formulários, Fotos, Glossário, Guias, Informativos, Ingressos, Jornais, Livretos, Livros (inclusive com miolo colorido), Manuais, Mapas Institucionais, Marcadores de Páginas, Panfletos, Pastas, Pastas de Processos, Placas de Mesa, Placas Indicativas, Portfólios, Relatórios, Revistas, Timbres, dentre outros.

**Horário de atendimento Geral:** de segunda a sexta-feira, das 7h às 19h (presencial)

**Horário de atendimento para Orçamentos:**

- de segunda à sexta-feira das 07h às 19h (on-line através do e-mail);
- de segunda à sexta-feira das 14h às 19h (presencial).

**Telefone(s):**

- Direção: +55 (48) 3721-9700
- Coordenadoria de Apoio Administrativo: +55 (48) 3721-9595
- Coordenadoria Técnica/Orçamento: +55 (48) 3721-9638
- Divisão Operacional: +55 (48) 3721-9600

**E-mail:** imprensa@contato.ufsc.br | imprensa.ufsc@gmail.com (para envio de arquivos/originais)

**Site:** <http://iu.ufsc.br>

## 4.2.6 PRÓ-REITORIA DE DESENVOLVIMENTO E GESTÃO DE PESSOAS (PRODEGESP)

A Pró-Reitoria de Desenvolvimento e Gestão de Pessoas desenvolve ações voltadas ao desenvolvimento das carreiras técnica e docente, no âmbito da gestão, desenvolvimento e qualidade de vida dos servidores. São suas atribuições:

- Propor e coordenar a execução de ações inerentes à política de desenvolvimento e de gestão de pessoas da UFSC, na busca de um melhor nível de qualidade de vida no trabalho, zelando pelo cumprimento das normas estabelecidas;
- Promover a articulação com unidades organizacionais que atuam em áreas afins, buscando a interdisciplinaridade das suas ações;
- Articular ações continuadas com as comissões de representações das categorias dos(as) servidores(as) docentes e técnico-administrativos(as) em educação no desenvolvimento e acompanhamento de suas respectivas carreiras;
- Planejar, organizar, coordenar e acompanhar, junto aos(as) gestores(as) responsáveis, as atividades inerentes às unidades organizacionais vinculadas à PRODEGESP;
- Promover políticas que visem ao reconhecimento do trabalho desenvolvido pelo(a) servidor(a) ativo(a) e aposentado(a) no processo histórico-social de construção da Instituição;
- Emitir atos administrativos que se façam necessários à consecução das atividades na sua área de atuação; e
- Executar outras atividades inerentes à área que venham a ser delegadas pelo(a) Reitor(a).

**Horário de atendimento:** de segunda a sexta-feira, das 7h às 19h.



**Telefone(s):** +55 (48) 3721-9240 | 4276

**E-mail:** [recepcao.prodegesp@contato.ufsc.br](mailto:recepcao.prodegesp@contato.ufsc.br)

**Site:** <http://prodegesp.ufsc.br>

**Endereço:** Campus Universitário da Trindade, Reitoria I, Trindade, Florianópolis/SC.

## Principais áreas subordinadas

### ► COMISSÃO PERMANENTE DE PESSOAL DOCENTE (CPPD)

A CPPD desenvolve estudos que permitam fornecer subsídios para as políticas de pessoal docente, subsidiando os gestores nas ações de fixação, aperfeiçoamento e promoção dos docentes da UFSC.

**Telefone(s):** +55 (48) 3721-9307

**E-mail:** [cppd.prodegesp@contato.ufsc.br](mailto:cppd.prodegesp@contato.ufsc.br)

**Site:** <http://cppd.ufsc.br>

### ► DEPARTAMENTO DE ADMINISTRAÇÃO DE PESSOAL (DAP)

O Departamento de Administração de Pessoal tem como objetivo coordenar e desenvolver processos de trabalho que envolvam questões relacionadas a aposentadorias, pensões, exonerações, benefícios e licenças, pagamentos, cadastro e jornada de trabalho.

**Telefone(s):** +55 (48) 3721-2482 | 2813

**E-mail:** [direcao.dap@contato.ufsc.br](mailto:direcao.dap@contato.ufsc.br)

**Site:** <http://prodegesp.ufsc.br/dap>

### ► DEPARTAMENTO DE ATENÇÃO À SAÚDE (DAS)

O Departamento de Atenção à Saúde tem por objetivo coordenar e acompanhar as ações de atenção à saúde do servidor e gerenciar os processos de trabalho nos eixos de assistência suplementar, perícia oficial em saúde e promoção, prevenção e acompanhamento em saúde, que visem à qualidade de vida no trabalho dos servidores da UFSC, em consonância com a Política Nacional de Atenção à Saúde do Servidor Público Federal (PASS). O DAS é uma Unidade SIASS, cujo objetivo é colocar em prática serviços de saúde e de segurança do trabalho para os servidores da UFSC e de outras IFES e órgãos que compõem o Sistema de Pessoal Civil da Administração Federal – SIPEC.

**Telefone(s):** +55 (48) 3721-6392

**E-mail:** [das.prodegesp@contato.ufsc.br](mailto:das.prodegesp@contato.ufsc.br) | [siass@contato.ufsc.br](mailto:siass@contato.ufsc.br)

**Site:** <http://das.prodegesp.ufsc.br>

### ► DEPARTAMENTO DE DESENVOLVIMENTO DE PESSOAS (DDP)

O Departamento de Desenvolvimento de Pessoas tem por objetivo planejar, organizar, coordenar, executar e acompanhar ações de concursos, admissão, movimentação, acompanhamento, avaliação de desempenho e ações de capacitação e formação, entre outras ações que concernem ao desenvolvimento de pessoas, destinadas aos servidores técnico-administrativos em educação e docentes, a partir de uma gestão colaborativa, com vistas a uma política institucional voltada ao fortalecimento das atividades de ensino, pesquisa, extensão e gestão universitária, bem como a melhoria do nível de qualidade de vida no trabalho.

**Telefone(s):** +55 (48) 3721-4298

**E-mail:** [saa.ddp@contato.ufsc.br](mailto:saa.ddp@contato.ufsc.br)

**Site:** <http://prodegesp.ufsc.br/ddp>



#### 4.2.7 PRÓ-REITORIA DE EXTENSÃO (PROEX)

A Pró-Reitoria de Extensão tem por finalidade articular e apoiar a execução da política de extensão da UFSC através de ações específicas dos departamentos de ensino e/ou de ações institucionais, buscando uma integração mais efetiva da realidade social com as atividades realizadas na Universidade. Suas principais atividades são:

- Registro on-line das ações de extensão, resultando em um banco de dados atualizado constantemente;
- Certificação das ações extensionistas oficiais da UFSC;
- Apoio às atividades de extensão, através do planejamento, da organização e do acompanhamento de Programas de Apoio a Projetos de Extensão e do Programa de Bolsas de Extensão (PROBOLSAS);
- Organização e condução do Projeto Rondon na UFSC;
- Apoio às atividades de extensão, através da Escola de Extensão;
- Apoio à internacionalização da UFSC com a execução de cursos de extensão em língua inglesa;
- Apoio à coordenação do Projeto Sala Verde;
- Apoio à coordenação da Universidade Aberta para a Pessoa Idosa (NETI-UNAPI);
- Apoio à participação de eventos relacionados à Extensão Universitária;
- Divulgação e publicação de artigos por meio da Extensio: Revista Eletrônica de Extensão da UFSC;
- Apoio às Equipes de Competição da UFSC;
- Apoio às Empresas Júnior da UFSC;
- Divulgação das Atividades de Extensão através da editoração de Catálogos de Extensão;
- Divulgação de Atividades de Extensão através da editoração de Catálogo das Equipes de Competição da UFSC;
- Apoio às atividades de curricularização das atividades de Extensão; e
- Promoção da indissociabilidade entre ensino, pesquisa e extensão, realizada através da Semana de Ensino, Pesquisa e Extensão.

**Horário de atendimento:** de segunda a sexta, das 8h às 12h e das 14h às 18h.

**Telefone(s):** +55 (48) 3721-7428

**E-mail:** proex@contato.ufsc.br

**Site:** <http://proex.ufsc.br>

**Portal de Atendimentos da PROEX:** <https://atendimento.ufsc.br> (selecionar a opção PROEX)

**Endereço:** Campus Universitário da Trindade, Pró-Reitoria de Extensão. Rua Desembargador Vitor Lima, 222, sala 301, Trindade Florianópolis/SC. CEP 88.040-400

#### Principais áreas subordinadas

##### ► UNIVERSIDADE ABERTA PARA A PESSOA IDOSA (NETI-UNAPI)

Desenvolve ações socioeducativas por meio de atividades, oficinas, grupos e projetos voltados para as pessoas idosas, a fim de contribuir para o processo de envelhecimento humano e o protagonismo das pessoas idosas com foco na educação permanente e na promoção da intergeracionalidade

**Telefone(s):** +55 (48) 3721-2990 | 2989

**E-mail:** neti@contato.ufsc.br

**Site:** <http://neti.ufsc.br>

##### ► COORDENADORIA DE BOLSAS DE EXTENSÃO

Coordena os programas de bolsas de extensão da UFSC.

**Telefone(s):** +55 (48) 3721-2927

**E-mail:** proex@contato.ufsc.br

**Site:** <http://proex.ufsc.br>



#### 4.2.8 PRÓ-REITORIA DE GRADUAÇÃO E DE EDUCAÇÃO BÁSICA (PROGRAD)

A Pró-Reitoria de Graduação e de Educação Básica coordena e acompanha a execução das ações relativas à política de graduação da UFSC, definida pelo Conselho Universitário, atuando em eixos como realização do vestibular, avaliação e acompanhamento dos professores, realização do registro de toda a vida acadêmica dos estudantes (matrícula, ajustes, notas e emissão dos diplomas), coordenação de estágios curriculares e oferecimento de apoio pedagógico. Nessa perspectiva, suas principais atribuições são:

- Coordenar a execução das ações inerentes à política de ensino de graduação, tanto na modalidade presencial quanto na modalidade a distância, de ensino médio, fundamental e educação infantil, definida pelo Conselho Universitário, visando ao seu desenvolvimento;
- Coordenar o desenvolvimento das atividades de ensino, bem como o sistema de matrícula, os estágios curriculares e o ingresso nos cursos de graduação da UFSC;
- Assessorar os gestores acadêmicos, comissões e grupos de trabalho em procedimentos administrativos e no desenvolvimento de programas e projetos voltados para os cursos de graduação e educação básica;
- Propor e coordenar as formas de acesso aos cursos de graduação e de educação básica, a programas de bolsas acadêmicas de graduação e de estágios curriculares;
- Registrar e gerenciar as atividades de planejamento acadêmico, as informações e dados relativos à graduação e educação básica, bem como expedir documentos diversos;
- Propor instrumentos para a elaboração e atualização periódica de planos plurianuais de desenvolvimento dos cursos de graduação e da educação básica;
- Implementar e desenvolver políticas e programas referentes às atividades de ensino, em conjunto com outras Pró-Reitorias; e
- Ofertar atividades de apoio e orientação pedagógica para a inclusão, permanência e qualidade dos processos formativos no Ensino Superior em nível de Graduação.

**Horário de atendimento:** de segunda a sexta-feira, das 8h às 12h e das 14h às 18h.

**Telefone(s):** +55 (48) 3721-2994

**E-mail:** [prograd@contato.ufsc.br](mailto:prograd@contato.ufsc.br)

**Site:** <http://prograd.ufsc.br>

**Endereço:** Campus Universitário da Trindade, prédio 1 da Reitoria, 2º andar, Trindade Florianópolis/SC.

#### Principais áreas subordinadas

##### ► ESPAÇO FÍSICO INTEGRADO

O Espaço Físico Integrado 1 (EFI-1) é um espaço de integração acadêmica sob gestão da Pró-Reitoria de Graduação e de Educação Básica, localizado no Campus Universitário da Trindade. Atua nas necessidades de espaço físico da UFSC, atendendo prioritariamente aos cursos de graduação, mas também atende a outras demandas acadêmicas que se fizerem necessárias.

**Telefone(s):** +55 (48) 3721-4615 | 4646

**E-mail:** [secretariaefi.prograd@contato.ufsc.br](mailto:secretariaefi.prograd@contato.ufsc.br)

**Site:** <http://efi.prograd.ufsc.br>

##### ► DEPARTAMENTO DE ENSINO (DEN)

O DEN tem por objetivo auxiliar a PROGRAD em suas tarefas executivas na área da educação superior de graduação e de educação básica.

**Telefone(s):** +55 (48) 3721-9973 | 9334 | 9932

**E-mail:** [den.prograd@contato.ufsc.br](mailto:den.prograd@contato.ufsc.br)

**Site:** <http://den.prograd.ufsc.br>



### ► DEPARTAMENTO DE INTEGRAÇÃO ACADÊMICA E PROFISSIONAL (DIP)

O DIP está diretamente envolvido com os programas de Estágio, de Educação Tutorial (PET) e de Egressos da UFSC.

**Telefone(s):** +55 (48) 3721-9446 | 9296

**E-mail:** [dip.prograd@contato.ufsc.br](mailto:dip.prograd@contato.ufsc.br)

**Site:** <https://dip.ufsc.br/>

### ► DEPARTAMENTO DE ADMINISTRAÇÃO ESCOLAR (DAE)

O DAE tem por finalidade a programação, o registro e o controle das atividades escolares dos cursos de graduação.

**Horário de atendimento:** de segunda a sexta-feira, das 7h às 19h.

**E-mail:** [dae@contato.ufsc.br](mailto:dae@contato.ufsc.br)

**Site:** <http://dae.ufsc.br>

### ► COORDENADORIA DE AVALIAÇÃO E APOIO PEDAGÓGICO (CAAP)

A CAAP promove ações de ensino-aprendizagem, tendo como eixo o acompanhamento pedagógico de discentes e docentes, neste último caso, por meio do Programa de Formação Continuada – PROFOR. O Programa de Monitoria, o Programa de Monitoria Indígena e Quilombola e o Programa Institucional de Apoio Pedagógico aos Estudantes (PIAPE) são oferecidos a todos os estudantes da graduação nos cinco campi, de forma universal, a partir do seu ingresso na UFSC, conforme seus interesses e necessidades, e visam a oferecer condições de igualdade de aprendizagem aos diferentes perfis de alunos ingressantes na instituição.

**Telefone(s):** +55 (48) 3721-8307

**E-mail:** [piape@contato.ufsc.br](mailto:piape@contato.ufsc.br) | [monitoria.caap@contato.ufsc.br](mailto:monitoria.caap@contato.ufsc.br) | [profor@contato.ufsc.br](mailto:profor@contato.ufsc.br)

**Sites:** <http://piape.prograd.ufsc.br> | <http://caap.prograd.ufsc.br> | <http://profor.prograd.ufsc.br> | <http://monitoria.ufsc.br>

### ► COMISSÃO PERMANENTE DO VESTIBULAR (COPERVE)

A Comissão Permanente do Vestibular (COPERVE) tem como objetivo planejar, coordenar e executar todas as atividades relativas ao concurso vestibular da Instituição.

Realiza também os concursos públicos e processos seletivos da Instituição, além de exames para fins específicos de interesse institucional ou em parceria com outras instituições.

**Telefone(s):** +55 (48) 3721-9951

**E-mail:** [coperve@coperve.ufsc.br](mailto:coperve@coperve.ufsc.br)

**Site:** <http://coperve.ufsc.br>

**Redes sociais:**

- **Instagram:** @coperve.ufsc
- **Facebook:** @coperve.ufsc

### ► COORDENADORIA DE EDUCAÇÃO BÁSICA (CEB)

A CEB coordena as ações relativas à política de educação básica no âmbito da UFSC e atua como instância de articulação de políticas relacionadas ao Colégio de Aplicação e do Núcleo de Desenvolvimento Infantil da UFSC com a Administração Central.

**Telefone(s):** +55 (48) 3721-6059

**E-mail:** [ceb.prograd@contato.ufsc.br](mailto:ceb.prograd@contato.ufsc.br)

**Site:** <http://cebprograd.paginas.ufsc.br>



#### 4.2.9 PRÓ-REITORIA DE PERMANÊNCIA E ASSUNTOS ESTUDANTIS (PRAE)

A Pró-Reitoria de Permanência e Assuntos Estudantis (PRAE) é um órgão executivo central integrante da Administração Superior da Universidade Federal de Santa Catarina, criada com o objetivo de auxiliar o Reitor em suas tarefas executivas, especialmente em programas e projetos voltados à política estudantil. Suas atribuições são:

- Propor e acompanhar a execução de ações da política de assuntos estudantis da universidade, principalmente no que se refere ao acesso, à permanência e à conclusão do curso de graduação presencial, nas seguintes áreas: moradia estudantil; alimentação; transporte; assistência à saúde; inclusão digital; cultura, esporte e lazer; apoio pedagógico; movimentos estudantis e políticas sociais;
- Desenvolver estudos e projetos visando à melhoria administrativa, o desenvolvimento organizacional e o aprimoramento de gestão, relacionados à política de assuntos estudantis;
- Planejar, coordenar e avaliar a execução das atividades inerentes aos planos, programas e projetos vinculados à política de assuntos estudantis;
- Estimular a implementação de planos, programas e projetos junto à comunidade estudantil;
- Manter intercâmbio com outras entidades, visando ao desenvolvimento de atividades e serviços de interesse da comunidade estudantil;
- Propor e desenvolver políticas de benefícios da Universidade, dirigida à comunidade estudantil;
- Propor à autoridade competente a formalização de convênios a serem celebrados com outros organismos, quando relacionados à sua área de atuação, procedendo ao seu acompanhamento;
- Apoiar e divulgar a realização de eventos de interesse da comunidade estudantil;
- Emitir portarias e outros atos administrativos que se façam necessários à consecução das atividades da respectiva área; e
- Executar outras atividades inerentes à área ou que venham a ser delegadas pelo Reitor.

**Horário de atendimento:** de segunda a sexta-feira, das 8h às 12h e das 14h às 18h.

**Telefone(s):** +55 (48) 3721-9419

**E-mail:** prae@contato.ufsc.br

**Site:** <http://prae.ufsc.br>

**Endereço:** Campus Universitário da Trindade, prédio 1 da Reitoria, térreo, Trindade, Florianópolis/SC.

#### Principais áreas subordinadas

##### ► DEPARTAMENTO DE PERMANÊNCIA ESTUDANTIL (DPE)

O DPE coordena e executa programas voltados ao atendimento das demandas sociais dos estudantes, com o objetivo de contribuir para a sua permanência e desempenho acadêmico na Universidade. Tem como público-alvo estudantes regularmente matriculados em cursos de graduação presencial, com renda bruta familiar per capita de até um salário mínimo, conforme estabelece o Programa Nacional de Assistência Estudantil – PNAES. Preferencialmente são atendidos estudantes em sua primeira graduação. Atuais Programas: Auxílio Moradia, Auxílio Creche, Bolsa Estudantil UFSC, Bolsa Permanência MEC e Psicologia Educacional.

**Horário de atendimento:** de segunda a sexta-feira, das 7h às 19h.

**Telefone(s):** +55 (48) 3721-2707

**E-mail:** dpe.prae@contato.ufsc.br

**Site:** <https://prae.ufsc.br/dpe/>

**Endereço:** Campus Universitário da Trindade, anexo ao prédio da Biblioteca Central (BC/BU), Trindade, Florianópolis/SC.

##### ► DEPARTAMENTO DE ASSUNTOS ESTUDANTIS (DEAE)

O DeAE é responsável por analisar as demandas de auxílio a eventos, viagens de estudo (na modalidade visitas técnicas), homologação das representações discentes e demais solicitações realizadas pelos graduandos da UFSC. Atuais Programas: Programa de Apoio à Apresentação de Trabalhos Científicos, Programa de Apoio à Participação Coletiva em Eventos e Programa de Apoio à Realização de Eventos Acadêmicos.

**Horário de atendimento:** de segunda a sexta-feira, das 7h às 19h.

**Telefone(s):** +55 (48) 3721-2706





**E-mail:** [deae@contato.ufsc.br](mailto:deae@contato.ufsc.br)  
**Site:** <https://prae.ufsc.br/deae/>

#### ► DEPARTAMENTO DE GESTÃO DA MORADIA ESTUDANTIL (DGME)

O Departamento de Gestão da Moradia Estudantil é responsável pela gestão e acompanhamento dos espaços disponibilizados pela UFSC para moradia dos estudantes, bem como pela construção de políticas para ampliação do Programa de Moradia Estudantil. A direção do Departamento compõe ainda o Conselho de Moradia da CEU - Casa do Estudante Universitário.

**Horário de atendimento:** de segunda a sexta-feira, das 7h às 19h.  
**Telefone(s):** +55 (48) 3721-2699  
**E-mail:** [dgme.prae@contato.ufsc.br](mailto:dgme.prae@contato.ufsc.br)  
**Site:** <https://prae.ufsc.br/dgme/>  
**Endereço:** Rua Desembargador Vitor Lima, 700, Carvoeira, Florianópolis – SC.

#### ► RESTAURANTE UNIVERSITÁRIO (RU)

Unidade suplementar da UFSC que tem a responsabilidade principal de implementar a política de alimentação na Universidade.

**Horário de atendimento:** de segunda a sexta-feira, das 7h às 19h.  
**Telefone(s):** +55 (48) 3721-9203  
**E-mail:** [ru@contato.ufsc.br](mailto:ru@contato.ufsc.br)  
**Site:** <http://ru.ufsc.br>

### 4.2.10 PRÓ-REITORIA DE PESQUISA E INOVAÇÃO (PROPESQ)

A Pró-Reitoria de Pesquisa e Inovação tem a função de contribuir para a concretização e o fortalecimento do papel social da UFSC nas áreas de pesquisa e inovação tecnológica e social por meio de políticas institucionais, do desenvolvimento e manutenção de sistemas de informação sobre projetos e atividades relacionados a essas áreas, com divulgação dos resultados das pesquisas realizadas no âmbito da Universidade. Suas principais atribuições são:

- Coordenar a formulação e a implementação de políticas para a pesquisa, a inovação tecnológica e as atividades dos órgãos executores associados;
- Assessorar a comunidade universitária no encaminhamento e desenvolvimento de projetos de pesquisa;
- Divulgar e fazer cumprir as resoluções de pesquisa junto à comunidade universitária;
- Apoiar as atividades e iniciativas dos três comitês de ética em pesquisa da UFSC (CEPSH, CEUA e CiBio);
- Manter atualizados e gerenciar os formulários de registro de projetos de pesquisa;
- Implementar e desenvolver políticas e programas referentes às atividades de pesquisa e inovação tecnológica em conjunto com as outras pró-reitorias e com o Gabinete da Reitoria; e
- Atuar em conjunto com as outras pró-reitorias e o Gabinete da Reitoria para a solução de problemas e encaminhamento de ações.

**Horário de atendimento:** de segunda a sexta-feira, das 8h às 12h e das 14h às 18h.  
**Telefone(s):** +55 (48) 3721-7412 | 7420  
**E-mail:** [propesq@contato.ufsc.br](mailto:propesq@contato.ufsc.br)  
**Site:** <http://propesq.ufsc.br>  
**Endereço:** Rua Desembargador Vitor Lima, nº 222, prédio 2 da Reitoria, 3º andar, sala 302, 88040-400.



## Principais áreas subordinadas

### ► COORDENADORIA ADMINISTRATIVA E FINANCEIRA

Responsável pela gestão de materiais, recursos financeiros, pessoas e patrimônio no âmbito da PROPESQ, emissão de cartas de anuência e secretaria da Câmara de Pesquisa.

**Telefone(s):** +55 (48) 3721-7412

**E-mail:** propesq@contato.ufsc.br

**Site:** <http://propesq.ufsc.br>

### ► DEPARTAMENTO DE INOVAÇÃO

Atua no incentivo à inovação e ao empreendedorismo com vistas a atender às exigências da Lei nº 10.973, de 2 de dezembro de 2004, da Lei nº 13.243, de 11 de janeiro de 2016, e do Decreto nº 9.283, de 7 de fevereiro de 2018. Com sua Política de Inovação e Empreendedorismo, aprovada em abril de 2022, desenvolve ações na busca do estímulo ao desenvolvimento de soluções inovadoras, com aplicação à sociedade e ao mercado. É responsável pela gestão da propriedade intelectual da UFSC e atua na articulação com o ecossistema de inovação.

**Telefone(s):** +55 (48) 3721-2346

**E-mail:** sinova@contato.ufsc.br

### ► LABORATÓRIO CENTRAL DE MICROSCOPIA ELETRÔNICA

Responsável por alavancar a pesquisa científica na UFSC e em outras instituições parceiras, mediante recursos de microscopia eletrônica.

**Telefone(s):** +55 (48) 3721-2276

**E-mail:** lcme@contato.ufsc.br

**Site:** <http://lcme.ufsc.br>

### ► LABORATÓRIO CENTRAL DE CAPTURA DE MOVIMENTOS, IMAGENS E SONS EM ALTA DEFINIÇÃO (TECMÍDIA)

Responsável por estimular e promover avanços na pesquisa científica e tecnológica desenvolvida na UFSC e em instituições parceiras, mediante a disponibilização de recursos de captura de movimentos, imagens, sons e sistemas imersivos.

**Telefone(s):** +55 (48) 3721-5700 | 5699

**Site:** <http://tecmidia.ufsc.br>

### ► SUPERINTENDÊNCIA DE PROJETOS

Responsável pela divulgação de oportunidades de financiamento de projetos de pesquisa, auxílio aos pesquisadores na tramitação de projetos, coordenação de projetos de infraestrutura de pesquisa, bolsas de iniciação científica e tecnológica e ações de fomento e apoio à pesquisa.

**Telefone(s):** +55 (48) 3721-7420 | 7419 | 7412

**E-mail:** propesq@contato.ufsc.br

**Site:** <http://propesq.ufsc.br/dp>

### ► COORDENADORIA DE PROJETOS INSTITUCIONAIS

Responsável por apoiar projetos institucionais de pesquisa, assessorando a Pró-Reitoria e os pesquisadores na submissão de propostas, tramitação jurídica de projetos e no gerenciamento de projetos de infraestrutura de pesquisa, cuja coordenação é realizada pela Pró-Reitoria.

**Telefone(s):** +55 (48) 3721-7421 | 4180

**E-mail:** dp.propesq@contato.ufsc.br | propesquisador@contato.ufsc.br



## ► COORDENADORIA DE FOMENTO E APOIO À PESQUISA

Responsável por aprimorar e dar suporte à organização e ao funcionamento do sistema de registro, informação e divulgação de projetos de pesquisa da UFSC; orientar os pesquisadores quanto à tramitação acadêmica de projetos de pesquisa no Sigpex; desenvolver e disponibilizar o conjunto de indicadores de pesquisa na UFSC: extrair informações e relatórios a respeito dos projetos, grupos, bolsas e produções de pesquisa da universidade e organizar a publicação das informações no site da Pró-Reitoria de Pesquisa e Inovação; cadastrar líderes e certificar grupos de pesquisa no Diretório de Grupos de Pesquisa no Brasil do CNPq; organizar e incluir informações e notícias no site e nas redes sociais da Pró-Reitoria de Pesquisa e Inovação; analisar e organizar a estrutura do site da Pró-reitoria de Pesquisa e Inovação e dos sites vinculados à Pró-reitoria de Pesquisa e Inovação buscando padronizar a linguagem visual; coletar e publicar oportunidades no Portal de Oportunidades de Pesquisa – POP, assim como manter a constante atualização do site; executar outras atividades inerentes à coordenadoria, que venham a ser delegadas pelos gestores.

**Telefone(s):** +55 (48) 3721-7418 | 7413

**E-mail:** [formulariopesquisa@contato.ufsc.br](mailto:formulariopesquisa@contato.ufsc.br) | [noticias.propesq@contato.ufsc.br](mailto:noticias.propesq@contato.ufsc.br) | [gp.propesq@contato.ufsc.br](mailto:gp.propesq@contato.ufsc.br) | [pode.pesquisa@contato.ufsc.br](mailto:pode.pesquisa@contato.ufsc.br)

## ► COORDENADORIA DO PROGRAMA INSTITUCIONAL DE INICIAÇÃO CIENTÍFICA E TECNOLÓGICA

Responsável pela coordenação e acompanhamento da tramitação e do processo de avaliação dos pedidos de bolsas e auxílios dos programas de Iniciação Científica e Tecnológica, participação na montagem de editais e chamadas públicas e contribuição para a organização de eventos de divulgação de pesquisa.

**Telefone(s):** +55 (48) 3721-7415 | 7417

**E-mail:** [piict@contato.ufsc.br](mailto:piict@contato.ufsc.br)

## ► SECRETARIA DE APOIO AO COMITÊ E COMISSÕES DE ÉTICA EM PESQUISA

Responsável por prestar apoio administrativo ao Comitê de Ética em Pesquisa com Seres Humanos (CEPSH/UFSC), à Comissão de Ética no Uso de Animais (CEUA/UFSC) e à Comissão Interna de Biossegurança (CIBio/UFSC); prestar atendimento aos membros dos respectivos órgãos colegiados, aos pesquisadores e demais interessados da comunidade acadêmica; orientar com relação aos trâmites de submissão de projetos para apreciação; realizar a conferência inicial da documentação encaminhada ao Comitê e às Comissões, devolvendo para correção em caso de pendência documental; executar outros trâmites administrativos de acordo com a necessidade e com as normativas específicas de cada de cada órgão atendido, bem como outras atividades administrativas delegadas pelas coordenações dos respectivos órgãos.

**Telefone(s):** +55 (48) 3721-6094

**E-mail:** [cep.propesq@contato.ufsc.br](mailto:cep.propesq@contato.ufsc.br) | [ceua.propesq@contato.ufsc.br](mailto:ceua.propesq@contato.ufsc.br) | [cibio.propesq@contato.ufsc.br](mailto:cibio.propesq@contato.ufsc.br)

**Site:** <https://cep.ufsc.br> | <https://ceua.ufsc.br> | <https://cibio.ufsc.br>

### 4.2.11 PRÓ-REITORIA DE PÓS-GRADUAÇÃO (PROPG)

Pró-Reitoria de Pós-Graduação coordena e acompanha a execução das ações relativas à política de pós-graduação da UFSC, definida pelo Conselho Universitário, trabalhando em contato direto com os programas de pós-graduação da Universidade e realizando seu acompanhamento de acordo com as normas e regras que governam o sistema de pós-graduação no País. As principais atribuições da PROPG são:

- Planejar, coordenar e avaliar os planos de atividades da área de ensino de pós-graduação;
- Promover a integração das atividades de ensino de pós-graduação com o sistema de avaliação de rendimento escolar, dissertações e teses;
- Emitir parecer sobre a criação, expansão, modificação ou extinção de cursos de pós-graduação;
- Coordenar e encaminhar processos de credenciamento de novos cursos de pós-graduação;
- Elaborar o Plano Institucional de Capacitação Docente da UFSC, em nível de pós-graduação;
- Manter intercâmbio com outras entidades, visando ao desenvolvimento da pós-graduação;



- Propor à autoridade competente a formalização de convênios a serem celebrados com outros organismos, quando relacionados à sua área de atuação, procedendo ao seu acompanhamento;
- Coordenar a elaboração do catálogo e de outros materiais ou publicações dos cursos relacionados à sua área de competência;
- Emitir parecer em processos de credenciamento e credenciamento de docentes nos programas de pós-graduação;
- Receber, encaminhar e acompanhar processos de reconhecimento de diplomas de pós-graduação *stricto sensu* emitidos por instituições estrangeiras;
- Intermediar as ações de órgãos de fomento junto aos programas de pós-graduação;
- Emitir parecer em processos de abrangência da pós-graduação e encaminhar à Câmara de Pós-Graduação;
- Convocar e presidir as reuniões da Câmara de Pós-Graduação;
- Propor instrumentos para elaboração e atualização de planos plurianuais de desenvolvimento de cursos de pós-graduação;
- Propor normativas de pós-graduação à Câmara de Pós-Graduação;
- Representar a UFSC nos fóruns de pró-reitores de pós-graduação;
- Emitir portarias e outros atos administrativos que se façam necessários à consecução das atividades da respectiva área;
- Executar outras atividades inerentes à área ou que venham a ser delegadas pelo reitor.

**Horário de atendimento:** de segunda a sexta-feira, das 8h às 12h e das 14h às 18h

**Telefone(s):** +55 (48) 3721-6313

**E-mail:** [propg@contato.ufsc.br](mailto:propg@contato.ufsc.br)

**Site:** <http://www.propg.ufsc.br>

**Endereço:** Campus Universitário da Trindade, prédio 1 da Reitoria, 2º andar, Trindade, Florianópolis/SC.

## Principais áreas subordinadas

### ► DEPARTAMENTO DE PÓS-GRADUAÇÃO

Responsável pela supervisão das atividades das diversas coordenadorias da PROPG e da gestão dos recursos financeiros destinados à pós-graduação.

**Telefone(s):** +55 (48) 3721-8312

### ► COORDENADORIA DE ACOMPANHAMENTO DE PROGRAMAS

Responsável pelo controle e acompanhamento de programas de pós-graduação *stricto sensu* (mestrado e doutorado) e *lato sensu* (especialização).

**Telefone(s):** +55 (48) 3721-9773

**E-mail:** [cap.propg@contato.ufsc.br](mailto:cap.propg@contato.ufsc.br)

**Site:** <http://www.propg.ufsc.br/cap>

### ► DIVISÃO DE CONTROLE ACADÊMICO STRICTO SENSU (DSS)

**Telefone(s):** +55 (48) 3721-9773

**E-mail:** [cap.propg@contato.ufsc.br](mailto:cap.propg@contato.ufsc.br)

### ► DIVISÃO DE CONTROLE ACADÊMICO LATO SENSU (DLS)

**Telefone(s):** +55 (48) 3721-4917

**E-mail:** [dls.propg@contato.ufsc.br](mailto:dls.propg@contato.ufsc.br)



#### ► COORDENADORIA ADMINISTRATIVA

Responsável por assessorar o pró-reitor nos assuntos pertinentes à pós-graduação, bem como secretariar as reuniões da Câmara de Pós-Graduação e analisar processos de solicitação de reconhecimento de diplomas de pós-graduação *stricto sensu* emitidos por universidades estrangeiras.

**Telefone(s):** +55 (48) 3721-6313 | 2907

**E-mail:** [propg@contato.ufsc.br](mailto:propg@contato.ufsc.br) | [reconhecimentodetitulo@contato.ufsc.br](mailto:reconhecimentodetitulo@contato.ufsc.br)

**Site:** <http://www.propg.ufsc.br/ca>

#### ► COORDENADORIA DE BOLSAS

Responsável pela gestão dos programas institucionais de bolsas de pós-graduação *stricto sensu* e pós-doutorado.

**Telefone(s):** +55 (48) 3721-9311 | 4788

**E-mail:** [bolsas.propg@contato.ufsc.br](mailto:bolsas.propg@contato.ufsc.br)

**Site:** <http://www.propg.ufsc.br/cbo>

#### ► COORDENADORIA FINANCEIRA

Responsável pela execução e gestão dos recursos do orçamento da UFSC e do PROAP/CAPES e pelo assessoramento aos coordenadores e secretários dos Programas nas solicitações financeiras diversas.

**Telefone(s):** +55 (48) 3721-8313

**E-mail:** [cfi.propg@contato.ufsc.br](mailto:cfi.propg@contato.ufsc.br)

**Site:** <http://www.propg.ufsc.br/cafin>

#### ► COORDENADORIA DE INTERNACIONALIZAÇÃO

Responsável pelo planejamento, implementação e acompanhamento das ações relacionadas à promoção da internacionalização da pós-graduação, bem como pela análise de processos de cotutela internacional.

**Telefone(s):** +55 (48) 3721-7280 | 7282

**E-mail:** [cin.propg@contato.ufsc.br](mailto:cin.propg@contato.ufsc.br)

**Site:** <http://www.propg.ufsc.br/cin>

### 4.2.12 PREFEITURA UNIVERSITÁRIA (PU)

**Horário de atendimento:** de segunda a sexta-feira, das 8h às 12h e das 14h às 18h

**Telefone(s):** +55 (48) 3721-3833 | 5975

**E-mail:** [prefeitura@contato.ufsc.br](mailto:prefeitura@contato.ufsc.br)

**Site:** <http://pu.ufsc.br>

**Endereço:** Campus Universitário da Trindade. Córrego Grande, Florianópolis/SC. CEP 88040-900.

### Principais áreas subordinadas

#### ► DEPARTAMENTO DE PROJETOS DE ARQUITETURA E ENGENHARIA (DPAE)

Planeja e Projeta o espaço físico dos *campi* da UFSC referente a edificações, infraestruturas e áreas externas.

**Telefone(s):** +55 (48) 3721-6030

**E-mail:** [dpae@contato.ufsc.br](mailto:dpae@contato.ufsc.br)

**Site:** <https://dpae.ufsc.br>

**Redes sociais:**

- **Instagram:** @dpae.ufsc
- **Facebook:** @dpae.ufsc



#### ► DEPARTAMENTO DE FISCALIZAÇÃO DE OBRAS (DFO)

Fiscaliza a execução de obras de engenharia nos *campi* da Universidade.

**Telefone(s):** +55 (48) 3721-2703

**E-mail:** dfo@contato.ufsc.br

**Site:** <http://dfo.ufsc.br>

#### ► DEPARTAMENTO DE MANUTENÇÃO PREDIAL E DE INFRAESTRUTURA (DMPI)

Realiza a manutenção predial e de infraestrutura da Universidade.

**Horário de atendimento:** de segunda a sexta-feira, das 7h às 19h.

**Telefone(s):** +55 (48) 3721-3846

**E-mail:** dmpi.seoma@contato.ufsc.br

**Site:** <http://dmpi.seoma.ufsc.br>

#### ► DEPARTAMENTO DE MANUTENÇÃO EXTERNA (DME)

É de competência do Departamento de Manutenção Externa, coordenar e executar as atividades ligadas à manutenção e conservação do patrimônio da Universidade; coordenar e executar a manutenção de bens, com o objetivo de atender todas as áreas e instalações pertencentes à Instituição ou por ela administradas; conservar e manter áreas verdes, jardins e paisagismo do Campus Universitário e executar outras atividades inerentes à área de atuação.

**Horário de atendimento:** de segunda a sexta-feira, das 7h30min às 11h30min e das 13h às 17h.

**Telefone(s):** +55 (48) 3721-9333

**E-mail:** prefeitura@contato.ufsc.br

**Site:** <http://pu.ufsc.br>

### 4.2.13 SECRETARIA DE APERFEIÇOAMENTO INSTITUCIONAL (SEAI)

A Secretaria de Aperfeiçoamento Institucional é responsável por auxiliar o Gabinete da Reitoria na análise, instrução e encaminhamento de processos administrativos de sua competência, processos administrativos disciplinares e sindicâncias, bem como sistematizar, elaborar e analisar as normas internas da UFSC. Suas principais atribuições são:

- Proferir julgamento em processo administrativo, de qualquer natureza, cuja manifestação última seja de competência do Reitor, sujeito à homologação deste;
- Sistematizar as normas internas da Universidade, bem como elaborar e analisar projetos de novas normas; e
- Manifestar-se a respeito das solicitações e recomendações do Ministério Público, dando-lhes o respectivo encaminhamento.

**Horário de atendimento:** de segunda a sexta-feira, das 8h às 12h e das 14h às 18h.

**Telefone(s):** +55 (48) 3721-8416 | 4084 | 9573

**E-mail:** seai@contato.ufsc.br

**Site:** <http://seai.ufsc.br>

**Endereço:** Campus Universitário da Trindade, prédio 1 da Reitoria, 1º andar (junto ao Gabinete da Reitoria), Trindade, Florianópolis/SC. CEP 88040-900.

### 4.2.14 SECRETARIA DE COMUNICAÇÃO (SECOM)

É responsável pela integração e articulação entre os diversos setores de comunicação da UFSC, tendo como princípio as boas práticas de comunicação pública. Atua no planejamento e em frentes estratégicas relacionadas ao seu escopo de atividades, articulando e aproximando agentes internos e externos. Viabiliza ações de capacitação e treinamento com o objetivo de preparar agentes de comunicação e gestão para o desempenho das múltiplas interfaces comunicacionais. Zela pela projeção de uma imagem institucional positiva junto à sociedade, fomentando conexões e desenvolvendo ações de comunicação com foco na promoção da divulgação científica e dos valores plurais e democráticos.



**Telefone(s) e WhatsApp:** +55 (48) 3721-2818

**E-mail:** [secom@contato.ufsc.br](mailto:secom@contato.ufsc.br)

**Site:** <https://secom.paginas.ufsc.br>

## Principais áreas subordinadas

### ► AGÊNCIA DE COMUNICAÇÃO (AGECOM)

A Agecom exerce a gestão da comunicação pública da UFSC, a fim de socializar informação e conhecimento e contribuir para a construção de uma sociedade justa, democrática e com qualidade de vida. São serviços prestados pela Agecom: execução da política pública de comunicação da UFSC; gestão do acervo fotográfico, do Sistema de Identidade Visual, das listas de e-mail da UFSC, do portal da UFSC e dos perfis oficiais nas redes sociais; envio de informativos digitais; produção e difusão do jornalismo de serviço, informativo, científico, institucional e factual relacionados à UFSC; produção de fotografias e vídeos; criação e produção de campanhas educativas, informativas e institucionais; desenvolvimento de projetos de comunicação visual; produção, atualização e disponibilização do Guia de Fontes; contribuição na formação acadêmica e profissional dos alunos; orientação a outros setores da UFSC quanto aos serviços de comunicação institucional; oferta de cursos de capacitação sobre comunicação no ambiente organizacional; atendimento às demandas da comunidade universitária e da imprensa por informação sobre os mais variados assuntos relacionados à UFSC; promoção da integração entre a universidade e a comunidade, através dos meios de comunicação internos e externos; e clipagem diária de notícias a respeito da UFSC.

**Horário de atendimento:** de segunda a sexta-feira, das 8h às 19h.

**Telefone(s):**

- Secretaria / Serviço de Clipagem: +55 (48) 3721-2822 | 9233
- Coordenadoria de Divulgação e Jornalismo Científico / Atendimento à imprensa: +55 (48) 3721-9601 | 9602
- Coordenadoria de Comunicação Organizacional e Novas Mídias / Divulga UFSC / Semana UFSC: +55 (48) 3721-2825
- Fotografia: +55 (48) 3721-2825
- Acervo Fotográfico: +55 (48) 3721-2818
- Coordenadoria de Design e Programação Visual: +55 (48) 3721-4558
- Comunicação Educativa Organizacional (Comunica): +55 (48) 3721-8327

**E-mail:** [agecom@contato.ufsc.br](mailto:agecom@contato.ufsc.br)

**Site:** <http://www.agecom.ufsc.br>

**Endereço:** Campus Universitário da Trindade, Trindade, Florianópolis/SC, CEP 88.040-900. Caixa Postal 476.

### ► TV UFSC

A TV UFSC é uma televisão pública, educativa, de natureza universitária, geradora e emissora de radiodifusão de som e imagem, que opera o canal universitário da UFSC em Florianópolis (Canal 15 da NET), regido pela Lei 8.977/1995 (Lei do Cabo), e também o canal aberto de televisão digital terrestre 63.1 na região da Grande Florianópolis, na qualidade de integrante da Rede Nacional de Comunicação Pública/Televisão - RNCP/TV. A programação e o conteúdo produzido pela TV UFSC podem ser acessados através do site da emissora e em seus canais nas redes sociais.

**Telefone(s):** +55 (48) 3721-4179 | 2803 | 4590

**E-mail:** [tvufsc@contato.ufsc.br](mailto:tvufsc@contato.ufsc.br)

**Site:** <http://tv.ufsc.br>

**Redes sociais:**

- **Youtube:** @tvufsc
- **Facebook:** @tvufsc

**Endereço:** Rua Dom Joaquim, 757, Centro, Florianópolis/SC, CEP 88015-310.



#### 4.2.15 SECRETARIA DE CULTURA, ARTE E ESPORTE (SECARTE)

A Secretaria de Cultura, Arte e Esporte tem como objetivo e princípio norteador de suas ações o fomento à cultura e ao esporte de forma ampla, por meio da produção e difusão de projetos e programas. As ações da Secretaria de Cultura, Arte e Esporte estão voltadas para a consecução dos seguintes objetivos:

- Desenvolver iniciativas relacionadas às artes na Instituição, incentivando e apoiando ações e projetos;
- Garantir a diversidade cultural;
- Promover e preservar o patrimônio cultural material e imaterial da Universidade;
- Incentivar a descentralização do esporte e outros elementos da cultura corporal de movimento;
- Promover a integração entre a Universidade e a sociedade estimulando o desenvolvimento de ações artístico-culturais nos *campi*.

**Horário de atendimento:** de segunda a sexta-feira, das 7h às 19h.

**Telefone(s):** +55 (48) 3721-2376

**E-mail:** [secarte@contato.ufsc.br](mailto:secarte@contato.ufsc.br)

**Site:** <http://secarte.ufsc.br>

**Redes sociais:**

- **Facebook:** @secarte.ufsc
- **Instagram:** @secarte.ufsc
- **Youtube:** @SeCArteUFSC

**Endereço:** Campus Universitário da Trindade, Centro de Cultura e Eventos (fundos), Trindade, Florianópolis/SC. CEP 88.040-900.

#### Principais áreas subordinadas

##### ► COORDENADORIA DAS FORTALEZAS DA ILHA DE SANTA CATARINA

Realiza a gestão das fortalezas de Santa Cruz de Anhatomirim, Santo Antônio de Ratones e São José da Ponta Grossa, dando suporte à visitação dos monumentos e desenvolvendo ações e projetos de restauração, conservação, pesquisa, estudo, documentação, sistematização de conhecimento, difusão cultural, revitalização turístico-cultural e educação patrimonial voltadas à preservação e à valorização dessas fortificações.

**Telefone(s):** +55 (48) 3721- 8302

**E-mail:** [fortalezas@contato.ufsc.br](mailto:fortalezas@contato.ufsc.br)

**Site:** <http://www.fortalezas.ufsc.br>

**Redes sociais:**

- **Facebook:** @fortalezasdaufsc
- **Instagram:** @fortalezasdaufsc

**Endereço:** Campus Universitário da Trindade, Centro de Cultura e Eventos, 1º andar, Florianópolis/SC – CEP 88040-900.

##### ► DEPARTAMENTO DE ESPORTE, CULTURA E LAZER (DECL)

O Departamento de Esporte, Cultura e Lazer foi criado em julho de 2022 em substituição à extinta SESP - Secretaria de Esporte da UFSC, com o objetivo principal de promover a democratização das práticas esportivas e da cultura corporal contemporânea, popular e tradicional. Destaca-se em seu escopo de atuação as seguintes responsabilidades:

- Gerir, executar e divulgar as ações deliberadas para e pelos coletivos da UFSC de acordo com o orçamento e as condições logísticas e operacionais do DECL, da SECARTE e da UFSC;
- Avaliar a execução das ações institucionais esportivas e das demais práticas da cultura corporal em andamento e propor estratégias de qualificação e ampliação de oferecimento;
- Deliberar sobre a participação de equipes da UFSC nas competições locais, estaduais, regionais e nacionais;
- Estabelecer critérios quanto à concessão de transporte institucional e auxílio financeiro para participação de coletivos e atletas em competições, práticas de integração e estudos através dos esportes e demais práticas corporais;
- Gerir a utilização dos espaços físicos da antiga Associação Atlética dos Servidores da UFSC (ASSUFSC/Volantes) doravante NIMPE – Núcleo de Integração Multicultural Popular Esportiva da UFSC;





- Apoiar os eventos esportivos internos e externos promovidos pelas Associações Atléticas regulamentadas de acordo com a Resolução Normativa nº56/CUn/2015 e futuras alterações, observadas as limitações logísticas e orçamentárias, bem como outros eventos de acordo com o interesse e política institucional.

**Telefone(s):** +55 (48) 3721-9628 | 3055 | 3057

**E-mail:** [caa.de.secarte@contato.ufsc.br](mailto:caa.de.secarte@contato.ufsc.br) (administrativo) | [decl.secarte@gmail.com](mailto:decl.secarte@gmail.com) (comunicação e divulgação)

**Site:** <https://decl-secarte.ufsc.br/>

**Redes sociais:**

- **Instagram:** @decl.secarte

**Endereço:** Av. Prof. Henrique da Silva Fontes. 2680, Córrego Grande, Florianópolis/SC. CEP 88.036-700

#### ► DEPARTAMENTO ARTÍSTICO E CULTURAL (DAC)

Administra os espaços físicos do auditório da Igrejinha da UFSC, do Teatro Carmen Fossari, da Casa do Divino e da Galeria de Arte da UFSC (fechada para reforma). Planeja, fomenta, produz, organiza, apoia e coordena atividades, abertas à comunidade, nas áreas de artes visuais, audiovisual, dança, música e teatro. Mantém os seguintes projetos/atividades culturais permanentes: Coral da UFSC, Orkextra da UFSC, Grupo Pesquisa Teatro Novo (adulto), Projeto Em Cena – Carmen Fossari, Exposições de Artes Visuais, Projeto 12:30 (com apresentações musicais autorais no campus), Cursos e Oficinas Livres de Arte (em diversas linguagens) e Igrejinha Musical (com apresentações musicais acústicas).

**Horário de atendimento:** de segunda a sexta-feira, das 8h às 17h.

**Telefone(s):** +55 (48) 3721-3853

**E-mail:** [dac@contato.ufsc.br](mailto:dac@contato.ufsc.br)

**Site:** <http://dac.ufsc.br>

**Redes sociais:**

- **Instagram:** @dac.secarte.ufsc

- **Youtube:** @dacUFSC

**Endereço:** Praça Santos Dumont - Rua Desembargador Vitor Lima, 117, Trindade, Florianópolis/SC. CEP 88040-400.

#### ► DEPARTAMENTO DE CULTURA E EVENTOS (DCEVEN)

Administra espaços físicos do Centro de Cultura e Eventos, Auditório e Hall da Reitoria e Templo Ecumênico, planejando, organizando e coordenando eventos institucionais e cerimoniais de formatura. Planeja, desenvolve e implementa novas tecnologias ligadas aos serviços do Centro de Cultura e Eventos, executando plano de divulgação de suas atividades.

**Telefone(s):** +55 (48) 3721-4768 | 8720

**E-mail:** [dceven@contato.ufsc.br](mailto:dceven@contato.ufsc.br) | [direcao.dceven@contato.ufsc.br](mailto:direcao.dceven@contato.ufsc.br)

**Site:** <http://dceven.ufsc.br>

**Endereço:** Campus Universitário da Trindade, R. Eng. Agrônomo Andrei Cristian Ferreira, 570 – Trindade - Florianópolis - SC – Brasil - CEP 88040-535 - Piso térreo.

#### ► COORDENADORIA DE INFRAESTRUTURA E LOGÍSTICA

Tem como atribuição atender às necessidades dos eventos institucionais e formaturas no âmbito do Centro de Cultura e Eventos, Auditório da Reitoria e Templo Ecumênico, propiciando as condições adequadas para a realização dos eventos, desde a reserva do espaço físico, orientação quanto às responsabilidades para a utilização dos espaços, coordenação das equipes de trabalho, acompanhamento da montagem, realização e desmontagem dos eventos.

**Telefone(s):** +55 (48) 3721-3858 | 6486

**E-mail:** [reservas.dceven@contato.ufsc.br](mailto:reservas.dceven@contato.ufsc.br)



### ► COORDENADORIA DE AUDIOVISUAL

Planeja, organiza e coordena todas as atividades audiovisuais dos Cerimoniais de Formatura e dos Eventos Institucionais da UFSC realizados no Centro de Cultura e Eventos, Auditório da Reitoria e no Templo Ecumênico.

**Telefone(s):** +55 (48) 3721-3859

**E-mail:** audiovisual.dceven@contato.ufsc.br

### ► COORDENADORIA DE EVENTOS

Planeja, organiza, coordena e realiza as atividades pertinentes aos Cerimoniais de Colação de Grau dos cursos de graduação da UFSC do Campus Florianópolis. Dá apoio aos eventos institucionais de caráter acadêmico.

**Telefone(s):** +55 (48) 3721-9781

**E-mail:** formatura@contato.ufsc.br

**Site:** <http://formaturas-dceven.ufsc.br>

### ► NÚCLEO DE ESTUDOS AÇORIANOS

Planeja, organiza e coordena atividades culturais e realiza pesquisas para o resgate e difusão da Cultura Açoriana no Estado de Santa Catarina.

**Telefone(s):** +55 (48) 3721-8605

**E-mail:** nea@contato.ufsc.br

**Site:** <http://nea.ufsc.br>

## 4.2.16 SECRETARIA DE EDUCAÇÃO A DISTÂNCIA (SEAD)

Visando colocar a UFSC em um lugar de destaque no cenário da educação nacional, é atribuição da SEAD garantir qualidade em todas as etapas de planejamento, implantação e promoção das atividades de ensino, pesquisa e extensão desenvolvidas pela UFSC na modalidade EAD. Sua atuação está fundamentada nos seguintes objetivos:

- Coordenar as ações inerentes à concepção, utilização e implementação da Educação a Distância (EAD), promovendo e integrando ações com as demais instâncias institucionais;
- Apoiar a Reitoria na articulação estratégica das políticas de EAD;
- Propor, implementar e coordenar termos de cooperação com outros órgãos com relação à EAD;
- Promover o intercâmbio com entidades públicas e privadas, visando ao desenvolvimento e aperfeiçoamento da EAD como política e prática de promoção de pessoas;
- Assessorar as Pró-Reitorias e Secretarias no planejamento das diretrizes inerentes às capacitações de servidores da UFSC na modalidade EAD;
- Oferecer, em consonância com as Pró-Reitorias de Ensino, Pesquisa e Extensão, cursos e atividades formativas a distância de graduação, de pós-graduação, de extensão e outros;
- Coordenar o Sistema Universidade Aberta do Brasil (UAB) na UFSC e suas respectivas ofertas de cursos;
- Coordenar ações para captação de recursos em projetos institucionais na modalidade EAD;
- Participar em órgãos colegiados de extensão, graduação e pós-graduação, designando representantes do EAD;
- Convocar e presidir a Câmara de Coordenadores de EAD;
- Emitir parecer, quando solicitada, sobre a criação, expansão, modificação e formulação de políticas em EAD;
- Oportunizar estrutura, regulamentação e competências em EAD para a oferta de cursos de capacitação, graduação e pós-graduação a distância;
- Promover o desenvolvimento humano, técnico e administrativo de docentes e STAEs para utilização de tecnologias de EAD em salas de aula e/ou nas rotinas diárias; e
- Executar outras atividades inerentes à área de EAD ou que venham a ser delegadas pelo(a) reitor(a).

**Horário de atendimento:** de segunda a sexta-feira, das 8h às 12h e das 14h às 18h.

**Telefone(s):** +55 (48) 3721-6993

**E-mail:** contato@sead.ufsc.br

**Site:** <http://www.sead.ufsc.br>



**Endereço:** Rua Dom Joaquim, 757, Centro, Florianópolis/SC. CEP 88.015-310.

### Principais áreas subordinadas

#### ► NÚCLEO UNIVERSIDADE ABERTA DO BRASIL (UAB)

Desenvolve ações EAD na busca pela ampliação e interiorização da oferta de cursos e programas de educação superior.

**Horário de atendimento:** de segunda a sexta-feira, das 8h às 12h e das 14h às 18h.

#### 4.2.17 SECRETARIA DE PLANEJAMENTO E ORÇAMENTO (SEPLAN)

A Secretaria de Planejamento e Orçamento é a unidade administrativa da Universidade Federal de Santa Catarina encarregada de auxiliar o Reitor em suas tarefas executivas nas áreas de planejamento, orçamento, contábil/financeira, gestão de riscos, gestão da informação, tecnologia da informação e comunicação e acompanhamento da gestão, visando à boa administração dos recursos e capacidades da Instituição.

**Horário de atendimento:** de segunda a sexta-feira, das 8h às 12h e das 14h às 18h.

**Telefone(s):** +55 (48) 3721-4225

**E-mail:** seplan@contato.ufsc.br

**Site:** <http://seplan.ufsc.br>

**Endereço:** Rua Desembargador Vitor Lima, 222, prédio 2 da Reitoria, Trindade, Florianópolis/SC. CEP 88040-400

### Principais áreas subordinadas

#### ► SUPERINTENDÊNCIA DE GOVERNANÇA ELETRÔNICA E TECNOLOGIA DA INFORMAÇÃO E COMUNICAÇÃO (SETIC)

Planeja, pesquisa, aplica e desenvolve produtos e serviços de Tecnologia da Informação e Comunicação.

**Telefone(s):** +55 (48) 3721-6372 | 6333 (caso não seja possível o registro eletrônico no Portal de Atendimento)

**E-mail:** setic@contato.ufsc.br

**Site:** <http://setic.ufsc.br>

**Portal de serviços:** <http://ti.ufsc.br>

**Portal de atendimento:** <http://atendimento.setic.ufsc.br>

#### ► SUPERINTENDÊNCIA DE ORÇAMENTO (SO)

Coordena o orçamento institucional.

**Telefone(s):** +55 (48) 3721-4205 | 4206 | 4207 | 4208 | 4209

**E-mail:** dgo.proplan@contato.ufsc.br

**Site:** <http://so.seplan.ufsc.br>

#### ► DEPARTAMENTO DE CONTABILIDADE E FINANÇAS (DCF)

Coordena, analisa e acompanha a administração orçamentária e financeira da Universidade.

**Telefone(s):** +55 (48) 3721-4211

**E-mail:** administrativo.dcf@contato.ufsc.br

**Site:** <http://dcf.seplan.ufsc.br>

#### ► DEPARTAMENTO DE GESTÃO DA INFORMAÇÃO (DPGI)

Responsável pela coleta, armazenamento, análise e divulgação dos dados estatísticos e outras informações de interesse dos processos de desempenho da Universidade.

**Horário de Atendimento:** de segunda a sexta-feira, das 08h às 12h e das 14h às 18h.

**Telefone(s):** +55 (48) 3721-4203



**E-mail:** [dpqi@contato.ufsc.br](mailto:dpqi@contato.ufsc.br)  
**Site:** <http://dpqi.seplan.ufsc.br>

#### ► COORDENADORIA DE GESTÃO ESTRATÉGICA (CGE)

Responsável pelo planejamento institucional e gestão de riscos.

**Telefone(s):** +55 (48) 3721-4201 | 4099 | 4097  
**E-mail:** [dge@contato.ufsc.br](mailto:dge@contato.ufsc.br)  
**Site:** <http://dge.seplan.ufsc.br>

#### ► COORDENADORIA DE CERTIFICAÇÃO DIGITAL (CCD)

Coordena os certificados digitais da UFSC.

**Telefone(s):** +55 (48) 3721-6497  
**E-mail:** [ccd@contato.ufsc.br](mailto:ccd@contato.ufsc.br)  
**Site:** <https://ccd.ufsc.br/>

### 4.2.18 SECRETARIA DE RELAÇÕES INTERNACIONAIS (SINTER)

A Secretaria de Relações Internacionais (SINTER) é o órgão executivo integrante da administração central da UFSC, diretamente vinculado ao Gabinete da Reitoria (GR), com competências dispostas no Capítulo IV, Seção II, art. 26 da Resolução Normativa nº 28/CUn, de 28 de novembro de 2012.

A SINTER tem como missão fundamental coordenar a Política de Internacionalização da UFSC, por meio de parâmetros alinhados à missão institucional de “produzir, sistematizar e socializar o saber filosófico, científico, artístico e tecnológico, ampliando e aprofundando a formação do ser humano para o exercício profissional, a reflexão crítica, a solidariedade nacional e internacional, na perspectiva da construção de uma sociedade justa e democrática e na defesa da qualidade da vida” e aos princípios de autonomia, respeito à soberania, equidade, horizontalidade, complementaridade, partilha de conhecimentos, diálogo e valorização de experiências, identidades e realidades locais nas relações estabelecidas internacionalmente.

São objetivos da SINTER:

- Promover a interação com organismos e instituições internacionais de ensino superior, pesquisa, inovação tecnológica e conservatórios artísticos;
- Apoiar e implementar acordos internacionais de cooperação técnica, científica e cultural;
- Viabilizar o intercâmbio de estudantes de graduação e pós-graduação, professores e técnico-administrativos;
- Atender a Universidade no desempenho de suas atividades que envolvam organismos internacionais.

**Telefone(s):** +55 (48) 3721-6406  
**E-mail:** [caa.sinter@contato.ufsc.br](mailto:caa.sinter@contato.ufsc.br)  
**Site:** <https://sinter.ufsc.br/>

**Endereço:** Avenida Desembargador Vitor Lima, 222, prédio 2 da Reitoria, 1º andar, Trindade, Florianópolis/SC. CEP 88040-400.

A SINTER está trabalhando em Regime de Teletrabalho Parcial (Portaria Nº 470/2023), sem prejuízo ao atendimento presencial. No link <https://sinter.ufsc.br/atendimento-na-sinter/> é possível consultar os nomes dos servidores responsáveis por cada assunto na SINTER, a escala de trabalho presencial e de teletrabalho de cada um e os meios de comunicação para o seu atendimento.

#### ► SEÇÃO DE APOIO INTERNACIONAL

A Seção de Apoio Internacional da CPI/SINTER oferece apoio à comunidade internacional da UFSC no que diz respeito à emissão e renovação de Registro Nacional Migratório (RNM) junto à Delegacia de Imigração da Política Federal.

**E-mail:** [imigracao.sinter@contato.ufsc.br](mailto:imigracao.sinter@contato.ufsc.br)  
**Site:** <https://sinter.ufsc.br/registro-nacional-migratorio-rnm/>



### ► NÚCLEO INSTITUCIONAL DE LÍNGUAS E TRADUÇÃO (NILT)

O Núcleo Institucional de Língas e Tradução (NILT) foi criado com o intuito de promover e fomentar o processo de internacionalização da UFSC por meio da oferta de cursos de línguas com enfoque internacional e de atividades de tradução. Os idiomas contemplados pelo NILT são inglês, português como língua estrangeira (PLE), francês, alemão, italiano e espanhol.

**Telefone(s):** +55 (48) 3721-6222

**E-mail:** nilt.sinter@contato.ufsc.br

**Site:** <https://niltsinter.ufsc.br/>

### ► REDE ANDIFES IDIOMAS SEM FRONTEIRAS (IsF)

A UFSC, por meio da SINTER, credenciou-se em setembro/2023 à Rede Andifes – Idiomas sem Fronteiras (IsF), que, a partir do segundo semestre de 2024, viabilizará a oferta de cursos de idiomas e de outras oportunidades de internacionalização para a comunidade universitária da UFSC. Além das ofertas específicas para a UFSC, a comunidade pode realizar os cursos da oferta coletiva, que envolve as demais universidades credenciadas à Rede. Na UFSC, os idiomas contemplados pela Rede Andifes IsF são inglês, português como língua estrangeira (PLE), francês, alemão, italiano e espanhol.

**E-mail:** ufsc.isf.andifes@gmail.com

**Site:** <https://sinter.ufsc.br/rede-andifes-idiomas-sem-fronteiras/>

### ► CONFUCIUS TEACHING CLASSROOM

O Confucius Teaching Classroom na UFSC é resultado de uma parceria entre a UFSC – por meio da Secretaria de Relações Internacionais (SINTER) – o Instituto Confúcio da Universidade Estadual de Campinas (Unicamp) e a Beijing Jiaotong University (BJTU).

Como resultado dessa parceria, a comunidade universitária (estudantes, técnico-administrativos e docentes) da UFSC tem acesso a cursos de mandarim ministrados por professores chineses, com 90% de desconto no valor dos cursos.

A ação faz parte do objetivo do Instituto Confúcio, que é ampliar a comunicação e a cooperação entre Brasil e China em diversas áreas como economia, comércio, cultura e tecnologia.

**E-mail:** direcao.sinter@contato.ufsc.br

**Site:** <https://sinter.ufsc.br/confucius-classroom-unicamp/>

### ► SERVIÇO DE TRADUÇÃO DA SECRETARIA DE RELAÇÕES INTERNACIONAIS (SINTER)

A UFSC, por meio da Secretaria de Relações Internacionais (SINTER), possui um Serviço de Tradução que é responsável por atender a demandas de tradução (inglês/português e português/inglês) da SINTER, do Gabinete da Reitoria, e dos órgãos da Administração Central da UFSC. Ele oferece, também, à comunidade universitária:

- Tradução de declaração de provável formando(a) aos estudantes de graduação
- Tradução de diplomas de graduação e pós-graduação da UFSC para estudantes e egressos, mediante apresentação de justificativa (para fins de oportunidades internacionais);
- Tradução de declaração de vínculo institucional a docentes e STAEs (documento emitido em português pela PRODEGESP);
- Revisão de websites e outros materiais institucionais traduzidos para o inglês (solicitação de revisão por e-mail);
- Modelos de históricos escolares (documento) em inglês como referência para tradução;
- Glossário de tradução português/inglês;
- Guia de redação em língua inglesa; e
- Orientações aos professores para elaboração de planos de ensino e ementas em inglês.

Desde novembro de 2024, como resultado de um esforço conjunto entre a SINTER, PROGRAD e SETIC, os estudantes e egressos da UFSC podem emitir seus históricos síntese de graduação em inglês diretamente pelo CAGR.

**E-mail:** traducaao.sinter@contato.ufsc.br



**Site:** <https://sinter.ufsc.br/servico-de-traducao/>

#### 4.2.19 SECRETARIA DE SEGURANÇA INSTITUCIONAL (SSI)

**Horário de atendimento:** de segunda a sexta-feira, das 8h às 12h e das 14h às 18h.

**Telefone(s):** +55 (48) 3721-9628 | 8326

**E-mail:** [seguranca@contato.ufsc.br](mailto:seguranca@contato.ufsc.br)

**Site:** <http://seguranca.ufsc.br>

**Endereço:** Rua Roberto Sampaio Gonzaga, s/n (antigo prédio do DAE, próximo à rótula da praça Santos Dumont), Trindade, Florianópolis/SC.

## 4.3 UNIDADES DE ENSINO

### 4.3.1 CAMPUS DE ARARANGUÁ

#### 4.3.1.1 Diretoria Administrativa

**Horário de Atendimento:** de segunda a sexta-feira, das 8h às 12h e das 13h às 17h.

**Telefone(s):** +55 (48) 3721-7161

**E-mail:** [da.ara@contato.ufsc.br](mailto:da.ara@contato.ufsc.br)

##### ► RECEPÇÃO E PROTOCOLO

**Horário de Atendimento:** de segunda a sexta-feira, das 7h30min às 22h.

**Telefone(s):** +55 (48) 3721-6255

**Endereço:** Rodovia Governador Jorge Lacerda, 3201, bloco B, térreo, Jardim das Avenidas, Araranguá/SC. CEP 88.906-072

**E-mail:** [protocolo.ara@contato.ufsc.br](mailto:protocolo.ara@contato.ufsc.br)

**Site:** <http://ara.ufsc.br>

##### ► COORDENADORIA DE SERVIÇOS INTEGRADOS DE COMUNICAÇÃO E EVENTOS (CICE)

**Horário de Atendimento:** de segunda a sexta-feira, das 9h às 17h30min.

**Telefone e WhatsApp:** +55 (48) 3721-5969

**E-mail:** [comunicacao.ara@contato.ufsc.br](mailto:comunicacao.ara@contato.ufsc.br) | [cice.ara@contato.ufsc.br](mailto:cice.ara@contato.ufsc.br)

**Redes sociais:**

- **Facebook:** @Ufscara
- **Instagram:** @ufsc.ara

**Site:** <http://ara.ufsc.br/cice>

**Endereço:** Rodovia Governador Jorge Lacerda, 3201, bloco B, térreo, Jardim das Avenidas, Araranguá/SC. CEP 88.906-072

##### ► COORDENADORIA DE SERVIÇOS INTEGRADOS DE APOIO AO ESTUDANTE (CIAE)

**E-mail:** [apoioaoestudante.ara@contato.ufsc.br](mailto:apoioaoestudante.ara@contato.ufsc.br)

**Site:** <http://apoioaoestudante.ararangua.ufsc.br>

##### ▪ SETOR DE SERVIÇO SOCIAL

**Telefone(s):** +55 (48) 3721-2171 | 2169 | 6257

**WhatsApp:** +55 (48) 3721-2171



**E-mail:** assistenciaestudantil.ara@contato.ufsc.br | servicosocial.ara@contato.ufsc.br

▪ **SETOR DE ORIENTAÇÃO PEDAGÓGICA E PSICOLOGIA EDUCACIONAL**

**Telefone(s):** +55 (48) 3721-6945

**E-mail:** orientacao.pedagogica@contato.ufsc.br

▪ **RESTAURANTE UNIVERSITÁRIO**

**Telefone(s):** +55 (48) 3721-2198

**E-mail:** ru.ara@contato.ufsc.br

► **COORDENADORIA DE SERVIÇOS INTEGRADOS DE INFRAESTRUTURA E MANUTENÇÃO (CIM)**

**Site:** <https://ara.ufsc.br/cim/>

▪ **SETOR DE OBRAS, MANUTENÇÃO E GESTÃO PREDIAL (OMGP)**

**E-mail:** omgp.ara@contato.ufsc.br

▪ **SETOR DE TECNOLOGIA DA INFORMAÇÃO (TI)**

**Telefone(s):** +55 (48) 3721-2197

**E-mail:** sti.ara@contato.ufsc.br | chamados.setic.ufsc.br

▪ **SETOR DE SUPORTE E MANUTENÇÃO ELETRÔNICA (SUMAE)**

**E-mail:** sumae.ara@contato.ufsc.br

► **COORDENADORIA DE SERVIÇOS INTEGRADOS DE ADMINISTRAÇÃO E PLANEJAMENTO (CAP)**

**Site:** <https://ara.ufsc.br/cap/>

▪ **SETOR DE COMPRAS**

**Horário de Atendimento:** de segunda a sexta-feira, das 8h às 11h30min e das 12h30min às 17h.

**Telefone(s):** +55 (48) 3721-2170 | 6946 | 6931

**E-mail:** compras.ara@contato.ufsc.br

▪ **SETOR DE CONTRATOS E SERVIÇOS TERCEIRIZADOS**

**Horário de Atendimento:** de segunda a sexta-feira, das 8h às 12h e das 13h às 17h.

**Telefone(s):** +55 (48) 3721-6942 | 6946

**E-mail:** servicos.ara@contato.ufsc.br | fiscalizacao.ara@contato.ufsc.br

▪ **SETOR DE ORÇAMENTO E FINANÇAS**

**Horário de Atendimento:** de segunda a sexta-feira, das 8h às 12h e das 13h às 17h.

**Telefone(s):** +55 (48) 3721-2170 | 6946 | 6931

**E-mail:** financeiro.ara@contato.ufsc.br

▪ **SETOR DE GESTÃO DE PESSOAS**

**Telefone(s):** +55 (48) 3721-3955

**E-mail:** gestaodepessoas.ara@contato.ufsc.br

▪ **SETOR DE PATRIMÔNIO**

**Telefone(s):** +55 (48) 3721-7164

**E-mail:** patrimonio.ara@contato.ufsc.br



#### ▪ SETOR DE TRANSPORTES E GESTÃO DE FROTA

**Telefone(s):** +55 (48) 3721-7164

**E-mail:** transportes.ara@contato.ufsc.br

#### 4.3.1.2 Centro de Ciências, Tecnologias e Saúde (CTS)

**Site:** <http://ara.ufsc.br/cts>

##### ► Coordenação Acadêmica

**Telefone(s):** +55 (48) 3721-6940

**E-mail:** coordenacaoacademica.ara@contato.ufsc.br

**Site:** <https://ara.ufsc.br/cts/secretarias-integradas/>

**Endereço:** Rodovia Governador Jorge Lacerda, 3201, bloco B, térreo, Jardim das Avenidas, Araranguá/SC. CEP 88.906-072.

#### 4.3.1.2.1 Departamentos

##### ► DEPARTAMENTO DE COMPUTAÇÃO (DEC)

**Telefone(s):** +55 (48) 3721-6940

**E-mail:** dec@contato.ufsc.br

**Site:** <https://ara.ufsc.br/cts/dec/>

**Endereço:** Rodovia Governador Jorge Lacerda, 3201, bloco B, térreo, Jardim das Avenidas, Araranguá/SC. CEP 88.906-072.

##### ► DEPARTAMENTO DE CIÊNCIAS DA SAÚDE (DCS)

**Telefone(s):** +55 (48) 3721-6940

**E-mail:** dcs@contato.ufsc.br

**Site:** <https://ara.ufsc.br/cts/dcs/>

**Endereço:** Rodovia Governador Jorge Lacerda, 3201, bloco B, térreo, Jardim das Avenidas, Araranguá/SC. CEP 88.906-072.

##### ► DEPARTAMENTO DE ENERGIA E SUSTENTABILIDADE (EES)

**Telefone(s):** +55 (48) 3721-6940

**E-mail:** ees@contato.ufsc.br

**Site:** <https://ara.ufsc.br/cts/ees/>

**Endereço:** Rodovia Governador Jorge Lacerda, 3201, bloco B, térreo, Jardim das Avenidas, Araranguá/SC. CEP 88.906-072.

##### ► COORDENADORIA ESPECIAL EM FÍSICA, QUÍMICA E MATEMÁTICA (FQM)

**Telefone(s):** +55 (48) 3721-6940

**E-mail:** fqm@contato.ufsc.br

**Site:** <https://ara.ufsc.br/cts/fqm/>

**Endereço:** Rodovia Governador Jorge Lacerda, 3201, bloco B, térreo, Jardim das Avenidas, Araranguá/SC. CEP 88.906-072.





#### ► COORDENADORIA ESPECIAL INTERDISCIPLINAR EM TECNOLOGIAS DA INFORMAÇÃO E COMUNICAÇÃO (CIT)

**Telefone(s):** +55 (48) 3721-6940

**E-mail:** cit@contato.ufsc.br

**Site:** <https://ara.ufsc.br/cts/cit/>

**Endereço:** Rodovia Governador Jorge Lacerda, 3201, bloco B, térreo, Jardim das Avenidas, Araranguá/SC. CEP 88.906-072.

#### ► SECRETARIA DE APOIO À DIREÇÃO DE CENTRO (SAD/CTS)

**Horário de Atendimento:** de segunda a sexta-feira, das 7h às 19h.

**Telefone(s):** +55 (48) 3721-2198

**E-mail:** sad.cts.ara@contato.ufsc.br

**Site:** <https://ara.ufsc.br/cts/secretaria-administrativa/>

**Endereço:** Rodovia Governador Jorge Lacerda, 3201, bloco B, térreo, Jardim das Avenidas, Araranguá/SC. CEP 88.906-072.

### 4.3.1.2.2 Secretarias

#### ► SECRETARIA INTEGRADA DE GRADUAÇÃO (SIG/CTS)

**Horário de Atendimento:** de segunda a sexta-feira, das 8h às 20h.

**Telefone(s):** +55 (48) 3721-4680 | 6936 | 6448 | 6937

**E-mail:** sig.cts.ara@contato.ufsc.br

**Site:** <https://ara.ufsc.br/cts/secretarias-integradas/>

**Endereço:** Rodovia Governador Jorge Lacerda, 3201, bloco B, térreo, Jardim das Avenidas, Araranguá/SC. CEP 88.906-072.

#### ► SECRETARIA INTEGRADA DE DEPARTAMENTOS (SID/CTS)

**Horário de Atendimento:** de segunda a sexta-feira, das 8h às 12h e das 13h às 17h.

**Telefone(s):** +55 (48) 3721-6940

**E-mail:** sid.cts.ara@contato.ufsc.br

**Site:** <https://ara.ufsc.br/cts/secretarias-integradas/>

**Endereço:** Rodovia Governador Jorge Lacerda, nº 3201, bloco B, térreo, Jardim das Avenidas, Araranguá/SC. CEP 88.906-072.

#### ► SECRETARIA INTEGRADA DE PÓS-GRADUAÇÃO (SIPG/CTS)

**Horário de Atendimento:** de segunda a sexta-feira, das 8h às 12h e das 13h às 18h.

**Telefone(s):** +55 (48) 3721-7603

**E-mail:** sipg.cts.ara@contato.ufsc.br

**Site:** <https://ara.ufsc.br/cts/secretarias-integradas/>

**Endereço:** Rua Pedro João Pereira, 150, térreo, Mato Alto, Araranguá/SC. CEP 88.906-072.

### 4.3.1.2.3 Cursos oferecidos<sup>2</sup>

Engenharia de Computação (G), Fisioterapia (G), Engenharia de Energia (G), Medicina (G), Tecnologias da Informação e Comunicação (G/PG), Física (PG), Energia e Sustentabilidade (PG) e Ciências da Reabilitação (PG).

---

<sup>2</sup> Graduação – G; Pós-Graduação – PG.



## 4.3.2 CAMPUS DE BLUMENAU

### 4.3.2.1 Centro Tecnológico de Ciências Exatas e Educação (CTE)

**Telefone(s):**

- +55 (48) 3721-3354 | 3394
- +55 (47) 3232-5154 | 5194

**E-mail:** blumenau@contato.ufsc.br

**Site:** <https://blumenau.ufsc.br>

#### 4.3.2.1.1 Departamentos

##### ► DEPARTAMENTO DE CIÊNCIAS EXATAS E EDUCAÇÃO (CEE)

**Telefone(s):**

- +55 (48) 3721-3348 | 3347
- +55 (47) 3232-5148 | 5147

**E-mail:** cee@contato.ufsc.br

**Site:** <http://cee.blumenau.ufsc.br>

##### ► DEPARTAMENTO DE ENGENHARIA DE CONTROLE, AUTOMAÇÃO E COMPUTAÇÃO (CAC)

**Telefone(s):**

- +55 (48) 3721-3348 | 3347
- +55 (47) 3232-5148 | 5147

**E-mail:** cac.bnu@contato.ufsc.br

**Site:** <http://cac.blumenau.ufsc.br>

##### ► DEPARTAMENTO DE ENGENHARIA TÊXTIL (DET)

**Telefone(s):**

- +55 (48) 3721-3348 | 3347
- +55 (47) 3232-5148 | 5147

**E-mail:** det.bnu@contato.ufsc.br

**Site:** <http://det.blumenau.ufsc.br>

##### ► DEPARTAMENTO DE MATEMÁTICA (MAT)

**Telefone(s):**

- +55 (48) 3721-3348 | 3347
- +55 (47) 3232-5148 | 5147

**E-mail:** mat.bnu@contato.ufsc.br

**Site:** <http://mat.blumenau.ufsc.br>

##### ► COORDENADORIA ESPECIAL DE ENGENHARIA DE MATERIAIS (EMT)

**Telefone(s):**

- +55 (48) 3721-3348 | 3347
- +55 (47) 3232-5148 | 5147

**E-mail:** emt.bnu@contato.ufsc.br

**Site:** <http://emt.blumenau.ufsc.br>



#### 4.3.2.1.2 Secretarias

##### ► SECRETARIA DA DIREÇÃO

**Horário de atendimento:** de segunda a sexta-feira, das 8h30 às 12h e das 13h às 17h30.

**Telefone(s):** +55 (48) 3721-3393 | +55 (47) 3232-5193

**E-mail:** [direcao.blumenau@contato.ufsc.br](mailto:direcao.blumenau@contato.ufsc.br)

**Site:** <https://direcao.blumenau.ufsc.br>

**Endereço:** Rua Engenheiro Udo Deeke, 485, Salto do Norte, Blumenau/SC. CEP 89065-100.

##### ► SECRETARIA ACADÊMICA

**Horário de atendimento:** de segunda a sexta-feira, das 7h às 21h.

**Telefone(s):** +55 (48) 3721-6308 | 5109 | 3381

**E-mail:** [blumenau@contato.ufsc.br](mailto:blumenau@contato.ufsc.br)

**Site:** <http://guiadoestudante.blumenau.ufsc.br/secretaria-academica>

**Endereço:** Rua João Pessoa, 2750, Velha, Blumenau/SC. CEP 89.036-256

##### ► SECRETARIA DE COLEGIADOS DE CURSO DE GRADUAÇÃO

**Horário de atendimento:** de segunda a sexta-feira, das 7h às 19h30min.

**Telefone(s):** +55 (48) 3721-3399 | +55 (47) 3232-5199

**Site:** <http://guiadoestudante.blumenau.ufsc.br/secretaria-graduacao>

##### ► SECRETARIA DE DEPARTAMENTOS

**Horário de atendimento:** de segunda a sexta-feira, das 07h30min às 16h30min.

**Telefone(s):**

▪ +55 (48) 3721-3348 | 3347

▪ +55 (47) 3232-5148 | 5147

**Site:** <http://blumenau.ufsc.br/departamentos>

##### ► SECRETARIA DE PÓS-GRADUAÇÃO

**Horário de atendimento:** de segunda a sexta-feira, das 07h às 19h.

**Telefone(s):**

▪ +55 (48) 3721-3336

▪ +55 (47) 3232-5136

**E-mail:** [ppgnpmat@contato.ufsc.br](mailto:ppgnpmat@contato.ufsc.br) | [pgetex.bnu@contato.ufsc.br](mailto:pgetex.bnu@contato.ufsc.br) | [profmat.bnu@contato.ufsc.br](mailto:profmat.bnu@contato.ufsc.br) | [mnpef.blumenau@contato.ufsc.br](mailto:mnpef.blumenau@contato.ufsc.br)

**Site:** <http://guiadoestudante.blumenau.ufsc.br/secretaria-pos-graduacao>

#### 4.3.2.1.3 Cursos oferecidos<sup>3</sup>

Engenharia de Controle e Automação (G), Engenharia de Materiais (G), Engenharia Têxtil (G/PG), Ensino de Física (PG), Matemática (G/PG), Nanociência, Processos e Materiais Avançados (PG) e Química (G).

### 4.3.3 CAMPUS DE CURITIBANOS

**Horário de Atendimento:** de segunda a sexta-feira, das 7h às 19h (o horário de atendimento dos setores é variável, podendo ser verificado nos respectivos sites, que apresentam também as atividades por eles desenvolvidas).

**Telefone:** +55 (48) 3721-5000

**Site:** <https://curitibanos.ufsc.br>

<sup>3</sup> Graduação – G; Pós-Graduação – PG.

**Redes sociais:**

- **Facebook:** @UFSCCuritibanos
- **Instagram:** @ufsccuritibanos
- **YouTube:** @UFSCCampusCuritibanos
- **LinkedIn:** <https://www.linkedin.com/in/ufsc-curitibanos-a063221b9>

**Endereço:**

- **Sede:** Rod. Ulysses Gaboardi, 3000, Curitibanos/SC. CEP 89.520-000 - Caixa Postal 101.
- **CEDUP:** Av. Adv. Sebastião Calomeno, 400, Bairro São Francisco, Curitibanos/SC. CEP 89.520-000. Caixa Postal 101
- **Área Experimental Agropecuária:** “Campo da Roça” à margem sul da Rod. Ulysses Gaboardi, km 6, Curitibanos/ SC. CEP 89.520-000. Caixa Postal 101
- **Área Experimental Florestal:** Fazenda da Forquilha, acesso junto ao Km 264 da Rodovia BR 470, Curitibanos/ SC. CEP 89.520-000. Caixa Postal 101.

**▶ AGENTES DE COMUNICAÇÃO DO CAMPUS**

**E-mail:** [comunicacao.cbs@contato.ufsc.br](mailto:comunicacao.cbs@contato.ufsc.br)

**Site:** <https://comunicacao.curitibanos.ufsc.br/>

**▶ DIREÇÃO DO CAMPUS (CBS/UFSC)**

**Telefone e WhatsApp:** +55 (48) 3721-4167

**E-mail:** [direcao.cbs@contato.ufsc.br](mailto:direcao.cbs@contato.ufsc.br)

**Site:** <https://curitibanos.ufsc.br>

**▶ DIRETORIA ADMINISTRATIVA (DA/CBS)**

**Telefone e WhatsApp:** +55 (48) 3721-4175

**E-mail:** [da.cbs@contato.ufsc.br](mailto:da.cbs@contato.ufsc.br)

**Site:** <https://da.curitibanos.ufsc.br>

**▶ COORDENADORIA ADMINISTRATIVO-FINANCEIRA (CAF/DA/CBS)**

**Telefone e WhatsApp:** +55 (48) 3721-7198

**E-mail:** [caf.da.cbs@contato.ufsc.br](mailto:caf.da.cbs@contato.ufsc.br)

**Site:** <https://da.curitibanos.ufsc.br/caf/>

**▶ SERVIÇO DE COMPRAS (SCP/CAF/DA/CBS)**

**Telefone(s):** +55 (48) 3721-5040 | 7100 | 7678 | 2181

**WhatsApp(s):** +55 (48) 3721-7100 | 7678 | 2181

**E-mail:** [compras.cbs@contato.ufsc.br](mailto:compras.cbs@contato.ufsc.br)

**Site:** <https://da.curitibanos.ufsc.br/compras>

**▶ SERVIÇO DE CONTRATOS (SCT/CAF/DA/CBS)**

**Telefone(s):** + 55 (48) 3721-5030 | 6276 | 3257

**WhatsApp:** + 55 (48) 3721-3257

**E-mail:** [contratos.cbs@contato.ufsc.br](mailto:contratos.cbs@contato.ufsc.br)

**Site:** <https://da.curitibanos.ufsc.br/contratos>

**▶ SERVIÇO DE PATRIMÔNIO E ALMOXARIFADO (SPA/CAF/DA/CBS)**

**Telefone(s):** +55 (48) 3721-5030 | 2186 | 7175

**WhatsApp:** + 55 (48) 3721-2186 | 7175

**E-mail:** [patrimonio.cbs@contato.ufsc.br](mailto:patrimonio.cbs@contato.ufsc.br)

**Site:** <https://da.curitibanos.ufsc.br/patrimonio>



► **SERVIÇO DE ENGENHARIA, MANUTENÇÃO E INFRAESTRUTURA (SEMI/DA/CBS)**

**Telefone(s):** +55 (48) 3721-5020 | 7174 | 4176

**WhatsApp:** + 55 (48) 3721-7174 | 4176

**E-mail:** manutencao.cbs@contato.ufsc.br

**Site:** <https://da.curitibanos.ufsc.br/manutencao/>

► **SERVIÇO DE GESTÃO DE PESSOAS E PROCESSOS (SGPP/DA/CBS)**

**Telefone(s):** +55 (48) 3721-5040 | 3900

**WhatsApp:** + 55 (48) 3721-3900

**E-mail:** pessoas.cbs@contato.ufsc.br

**Site:** <https://da.curitibanos.ufsc.br/pessoas>

► **SERVIÇO DE TECNOLOGIA DA INFORMAÇÃO E COMUNICAÇÃO (STIC/DA/CBS)**

**Telefone(s):** +55 48 3721-5010 | 7191

**WhatsApp:** +55 48 3721-7191

**E-mail:** ti.cbs@contato.ufsc.br

**Site:** <https://da.curitibanos.ufsc.br/ti/>

► **SERVIÇO DE TRANSPORTES (ST/DA/CBS)**

**Telefone(s):** +55 48 3721-5040 | 7173

**WhatsApp:** +55 48 3721-7173

**E-mail:** transportes.cbs@contato.ufsc.br

**Site:** <https://da.curitibanos.ufsc.br/transportes/>

► **SERVIÇO DE ASSISTÊNCIA ESTUDANTIL (GAE/CBS)**

**Telefone(s):**

- Psicologia: +55 (48) 3721-7193

- Serviço social: +55 (48) 3721-2188

- Apoio pedagógico: +55 (48) 3721-6271

**E-mail:** assistenciaestudantil.cbs@contato.ufsc.br

**Site:** <http://assistenciaestudantil.curitibanos.ufsc.br>

#### **4.3.3.1 Centro de Ciências Rurais (CCR)**

► **DIREÇÃO DO CENTRO DE CIÊNCIAS RURAIS (CCR/CBS)**

**Telefone e WhatsApp:** +55 (48) 3721-4167

**E-mail:** direcao.cbs@contato.ufsc.br

**Site:** <https://ccr.ufsc.br>

► **COORDENADORIA DE APOIO ADMINISTRATIVO (CAA/CCR)**

**Telefone(s):** +55 (48) 3721-4166 | 7178

**WhatsApp:** +55 (48) 3721-4166

**E-mail:** caa.ccr.cbs@contato.ufsc.br

**Site:** <https://ccr.ufsc.br>

► **SERVIÇO DE EXPEDIENTE INTEGRADO DOS DEPARTAMENTOS (SEID/CCR)**

**Telefone(s):** +55 (48) 3721-4166 | 7178

**WhatsApp:** +55 (48) 3721-4166



**E-mail:** [seid.cbs@contato.ufsc.br](mailto:seid.cbs@contato.ufsc.br)

**Site:** <https://ccr.ufsc.br>

#### 4.3.3.1.1 Departamentos

##### ► DEPARTAMENTO DE AGRICULTURA, BIODIVERSIDADE E FLORESTAS (ABF/CCR)

**Telefone(s):** +55 (48) 3721-4166

**E-mail:** [abf@contato.ufsc.br](mailto:abf@contato.ufsc.br)

**Site:** <https://abf.cbs.ufsc.br>

##### ► DEPARTAMENTO DE BIOCIÊNCIAS E SAÚDE ÚNICA (BSU/CCR)

**Telefone(s):** +55 (48) 3721-7169

**E-mail:** [bsu@contato.ufsc.br](mailto:bsu@contato.ufsc.br)

**Site:** <http://bsu.ccr.ufsc.br>

##### ► COORDENADORIA ESPECIAL DE CIÊNCIAS BIOLÓGICAS E AGRONÔMICAS (CBA/CCR)

**Telefone(s):** +55 (48) 3721-2185

**E-mail:** [cba@contato.ufsc.br](mailto:cba@contato.ufsc.br)

**Site:** <http://cba.ccr.ufsc.br>

##### ► DEPARTAMENTO DE CIÊNCIAS NATURAIS E SOCIAIS (CNS/CCR)

**Telefone(s):** +55 (48) 3721-6274

**E-mail:** [cns@contato.ufsc.br](mailto:cns@contato.ufsc.br)

**Site:** <http://cns.ccr.ufsc.br>

##### ► SERVIÇO DE EXPEDIENTE INTEGRADO DAS COORDENADORIAS DOS CURSOS DE GRADUAÇÃO (EICCG/CCR)

**Telefone(s):** +55 (48) 3721-2178 | 2183

**WhatsApp:** +55 (48) 3721-2178

**E-mail:** [eiccg.cbs@contato.ufsc.br](mailto:eiccg.cbs@contato.ufsc.br)

**Site:** <http://eiccg.curitibanos.ufsc.br>

#### 4.3.3.1.2 Cursos de Graduação

##### ► CURSO DE GRADUAÇÃO EM AGRONOMIA (CCGAGC/CBS)

**Telefone(s):** +55 (48) 3721-2183 | 2178

**E-mail:** [agronomia.cbs@contato.ufsc.br](mailto:agronomia.cbs@contato.ufsc.br)

**Site:** <http://agronomia.curitibanos.ufsc.br>

##### ► CURSO DE GRADUAÇÃO EM ENGENHARIA FLORESTAL (CCGEFL/CBS)

**Telefone(s):** +55 (48) 3721-7171

**E-mail:** [engenharia.florestal@contato.ufsc.br](mailto:engenharia.florestal@contato.ufsc.br)

**Site:** <https://engenhariaflorestal.ufsc.br>

**Redes sociais:**

- **Instagram:** @florestal.ufsc



#### ► CURSO DE GRADUAÇÃO EM MEDICINA VETERINÁRIA (CCGMVC/CBS)

**Telefone(s):** +55 (48) 3721-7167

**E-mail:** medicina.veterinaria@contato.ufsc.br

**Site:** <http://medicinaveterinaria.curitibanos.ufsc.br>

#### 4.3.3.1.3 Cursos de Pós-Graduação (Mestrado)

##### ► PROGRAMA DE PÓS-GRADUAÇÃO EM ECOSSISTEMAS AGRÍCOLAS E NATURAIS (PPGEAN/CCR)

**Telefone(s):** +55 (48) 3721-4170 | 6273

**E-mail:** ppgean@contato.ufsc.br | sipg.ppgean@contato.ufsc.br

**Site:** <https://ppgean.ufsc.br>

##### ► PROGRAMA DE PÓS-GRADUAÇÃO EM MEDICINA VETERINÁRIA CONVENCIONAL E INTEGRATIVA (PPGMVCI/CCR)

**Telefone(s):** +55 (48) 3721-7168

**E-mail:** ppgmvci@contato.ufsc.br | sipg.ppgmvci@contato.ufsc.br

**Site:** <https://ppgmvc.ufsc.br>

##### ► DIVISÃO DA CLÍNICA VETERINÁRIA ESCOLA (CVE/CCR)

**Telefone(s):** +55 (48) 3721-7176 | 2182

**WhatsApp:** +55 (48) 3721-7176

**E-mail:** clinica.veterinaria@contato.ufsc.br

**Site:** <https://clinicaveterinariaescola.paginas.ufsc.br>

#### Redes sociais:

- **Instagram:** @cve.ufsc

##### ► DIVISÃO DE ATIVIDADES AGROPECUÁRIAS (DAA/CCR)

**Telefone(s):** +55 (48) 3721-2177

**E-mail:** agropecuario.cbs@contato.ufsc.br

**Site:** <https://agropecuario.curitibanos.ufsc.br>

#### 4.3.3.1.4 Laboratórios

##### ► SERVIÇO LABORATORIAL DE BIOLOGIA (CBS)

**Telefone(s):** +55 (48) 3721-2180

**E-mail:** lab.biocbs01@contato.ufsc.br

**Site:** <https://laboratorios.curitibanos.ufsc.br>

##### ► SERVIÇO LABORATORIAL DE BIOLOGIA E ANATOMIA (CEDUP)

**Telefone(s):** +55 (48) 3721-7170

**E-mail:** labs.cedup@contato.ufsc.br

**Site:** <https://laboratorios.curitibanos.ufsc.br>

##### ► SERVIÇO LABORATORIAL DE QUÍMICA E SERVIÇO DE PRODUTOS QUÍMICOS CONTROLADOS

**Telefone e WhatsApp:** +55 (48) 3721-2179

**E-mail:** labqmc.cbs@contato.ufsc.br

**Site:** <https://laboratorios.curitibanos.ufsc.br>



#### ► LABORATÓRIOS DE RECURSOS FLORESTAIS I

**Coordenação:** Professor Marcelo Callegari Scipioni

**E-mail:** marcelo.scipioni@ufsc.br

**Site:** <https://lrfl.paginas.ufsc.br>

#### ► LABORATÓRIOS DE RECURSOS FLORESTAIS II

**Coordenação:** Professora Karina Soares Modes

**E-mail:** karina.modes@ufsc.br

**Site:** <https://lrfl.paginas.ufsc.br>

#### ► LABORATÓRIOS DE ANÁLISES CLÍNICAS VETERINÁRIAS (LAClin)

**Telefone(s):** +55 (48) 3721-7179

**E-mail:** laclin.veterinaria@contato.ufsc.br

**Site:** <https://laboratorios.curitibanos.ufsc.br/>

#### ► LABORATÓRIOS DE PATOLOGIA VETERINÁRIA (LABOPAVE)

**Telefone(s):** +55 (48) 3721-7181

**WhatsApp:** +55 (49) 99815-1525

**E-mail:** patologia.ufsc@gmail.com | patologia.veterinaria@contato.ufsc.br

**Site:** <https://patologiaveterinaria.paginas.ufsc.br/>

#### 4.3.3.1.5 Pesquisa / Extensão

#### ► CENTRO REFORMA DE RESTAURAÇÃO ECOLÓGICA

**Telefone(s):** +55 (48) 3721-7166 | (49) 2122-0338

**E-mail:** reforma.cbs@contato.ufsc.br

**Site:** <https://projetoforma.ufsc.br/>

**Redes sociais:**

- **Instagram:** @reforma.ufsc

#### 4.3.3.1.6 Cursos oferecidos<sup>4</sup>

Agronomia (G), Ecossistemas Agrícolas e Naturais (PG), Engenharia Florestal (G), Medicina Veterinária Convencional e Integrativa (PG) e Medicina Veterinária (G) e Medicina (G).

#### 4.3.4 CAMPUS DE FLORIANÓPOLIS<sup>5</sup>

##### 4.3.4.1 Centro de Ciências Agrárias (CCA)

**Horário de atendimento:** de segunda a sexta-feira, das 8h às 12h e das 14h às 18h.

**Telefone(s):** +55 (48) 3721-5458

**E-mail:** cca@contato.ufsc.br

**Site:** <http://cca.ufsc.br>

**Endereço:** Universidade Federal de Santa Catarina. Centro de Ciências Agrárias. Rod. Ademar Gonzaga, 1346, Itacurubi, Florianópolis/SC. CEP 88.034-000.

<sup>4</sup> Graduação – G; Pós-Graduação – PG.

<sup>5</sup> Campus Universitário da Trindade.





#### 4.3.4.1.2 Departamentos

##### ► COORDENAÇÃO ESPECIAL DE AGRONOMIA (AGR)

**Telefone(s):** +55 (48) 3721-2920

**E-mail:** [agronomia@contato.ufsc.br](mailto:agronomia@contato.ufsc.br)

**Site:** <http://agronomia.ufsc.br>

##### ► DEPARTAMENTO DE AQUICULTURA (AQI)

**Telefone(s):** +55 (48) 3721-5471

**E-mail:** [aqi@contato.ufsc.br](mailto:aqi@contato.ufsc.br)

**Site:** <http://www.aqi.ufsc.br>

##### ► DEPARTAMENTO DE CIÊNCIA E TECNOLOGIA DE ALIMENTOS (CAL)

**Telefone(s):** +55 (48) 3721-5388

**E-mail:** [cal@contato.ufsc.br](mailto:cal@contato.ufsc.br)

**Site:** <http://cal.cca.ufsc.br>

##### ► DEPARTAMENTO DE ENGENHARIA RURAL (ENR)

**Telefone(s):** +55 (48) 3721-7471

**E-mail:** [enr@contato.ufsc.br](mailto:enr@contato.ufsc.br)

**Site:** <http://www.enr.cca.ufsc.br>

##### ► DEPARTAMENTO DE FITOTECNIA (FIT)

**Telefone(s):** +55 (48) 3721-5330

**E-mail:** [fit@contato.ufsc.br](mailto:fit@contato.ufsc.br)

**Site:** <http://fit.ufsc.br>

##### ► DEPARTAMENTO DE ZOOTECNIA E DESENVOLVIMENTO RURAL (DZDR)

**Telefone(s):** +55 (48) 3721-2647 | 7475

**E-mail:** [zdr@contato.ufsc.br](mailto:zdr@contato.ufsc.br)

**Site:** <http://dzdr.cca.ufsc.br>

#### 4.3.4.1.3 Cursos oferecidos<sup>6</sup>

Agroecossistemas (PG), Agronomia (G), Aquicultura (PG), Ciência dos Alimentos (PG), Ciência e Tecnologia de Alimentos (G), Engenharia de Aquicultura (G), Recursos Genéticos Vegetais (PG) e Zootecnia (G).

#### 4.3.4.2 Centro de Ciências Biológicas (CCB)

**Horário de atendimento:** de segunda a sexta-feira, das 8h às 12h e das 14h às 18h

**Telefone(s):** +55 (48) 3721-9321

**E-mail:** [direcao.ccb@contato.ufsc.br](mailto:direcao.ccb@contato.ufsc.br)

**Site:** <http://portal.ccb.ufsc.br>

**Endereço:** Campus Universitário da Trindade, Centro de Ciências Biológicas, Rua do Biotério Central, Córrego Grande, Florianópolis/SC.

---

<sup>6</sup> Graduação – G; Pós-Graduação – PG.



#### 4.3.4.2.1 Departamentos

##### ► DEPARTAMENTO DE BIOLOGIA CELULAR, EMBRIOLOGIA E GENÉTICA (BEG)

**Telefone(s):** +55 (48) 3721-4760 | 6904

**E-mail:** beg@ccb.ufsc.br

**Site:** <http://beg.ccb.ufsc.br>

##### ► DEPARTAMENTO DE BOTÂNICA (BOT)

**Telefone(s):** +55 (48) 3721-9230

**E-mail:** bot@contato.ufsc.br

**Site:** <https://bot.ccb.ufsc.br>

##### ► DEPARTAMENTO DE BIOQUÍMICA (BQA)

**Telefone(s):** +55 (48) 3721-9692

**E-mail:** bqa@ccb.ufsc.br

**Site:** <http://bqa.ufsc.br>

##### ► DEPARTAMENTO DE CIÊNCIAS FISIOLÓGICAS (CFS)

**Telefone(s):** +55 (48) 3721-4618

**E-mail:** cfs@contato.ufsc.br

**Site:** <http://cfs.ccb.ufsc.br>

##### ► DEPARTAMENTO DE ECOLOGIA E ZOOLOGIA (ECZ)

**Telefone(s):** +55 (48) 3721-9099 | 4755

**E-mail:** ecz@ccb.ufsc.br

**Site:** <http://ecz.ccb.ufsc.br>

##### ► DEPARTAMENTO DE FARMACOLOGIA (FMC)

**Telefone(s):** +55 (48) 3721-9491 | 2470

**E-mail:** fmc@contato.ufsc.br

**Site:** <http://farmaco.ufsc.br>

##### ► DEPARTAMENTO DE MICROBIOLOGIA, IMUNOLOGIA E PARASITOLOGIA (MIP)

**Telefone(s):** +55 (48) 3721-4633 | 7159

**E-mail:** mip@contato.ufsc.br

**Site:** <http://mip.ccb.ufsc.br>

##### ► DEPARTAMENTO DE CIÊNCIAS MORFOLÓGICAS (MOR)

**Telefone(s):** +55 (48) 3721-9229

**E-mail:** mor@contato.ufsc.br

**Site:** <http://www.mor.ufsc.br>

#### 4.3.4.2.2 Cursos oferecidos<sup>7</sup>

Biologia Celular e do Desenvolvimento (PG), Biologia de Fungos, Algas e Plantas (PG), Bioquímica (PG), Biotecnologia e Biociências (PG), Ciências Biológicas (G), Ensino de Biologia em Rede Nacional (PG), Ecologia (PG), Farmacologia (PG), Neurociências (PG), Multicêntrico em Ciências Fisiológicas (PG), Perícias Criminais Ambientais (PG).

---

<sup>7</sup> Graduação – G; Pós-Graduação – PG.



### 4.3.4.3 Centro de Comunicação e Expressão (CCE)

**Horário de atendimento:** de segunda a sexta-feira, das 7h às 12h e das 14h às 19h.

**Telefone(s):** +55 (48) 3721-6582

**E-mail:** cce@contato.ufsc.br

**Site:** <http://portal.cce.ufsc.br>

**Endereço:** Campus Universitário da Trindade, Centro de Comunicação e Expressão, Trindade, Florianópolis/SC

#### 4.3.4.3.1 Departamentos

##### ► DEPARTAMENTO DE LIBRAS (LSB)

**Telefone(s):** +55 (48) 3721-4639 | 4638

**E-mail:** lsb@contato.ufsc.br

**Site:** <http://dlsb.paginas.ufsc.br>

##### ► DEPARTAMENTO DE ARTES (ART)

**Telefone(s):** +55 (48) 3721-3798

**E-mail:** art@contato.ufsc.br

**Site:** <http://art.ufsc.br>

##### ► DEPARTAMENTO DE EXPRESSÃO GRÁFICA (EGR)

**Telefone(s):** +55 (48) 3721-9285 | 6504

**E-mail:** egr.ufsc@gmail.com

**Site:** <http://egr.ufsc.br>

##### ► DEPARTAMENTO DE JORNALISMO (JOR)

**Telefone(s):** +55 (48) 3721-9215

**E-mail:** dejorufsc@gmail.com

**Site:** <http://jornalismo.ufsc.br>

##### ► DEPARTAMENTO DE LÍNGUA E LITERATURA ESTRANGEIRAS (LLE)

**Telefone(s):** +55 (48) 3721-6607 | 9288

**E-mail:** llesec@contato.ufsc.br

**Site:** <http://www.lle.ufsc.br>

##### ► DEPARTAMENTO DE LÍNGUA E LITERATURA VERNÁCULAS (LLV)

**Telefone(s):** +55 (48) 3721-3751 | 9817

**E-mail:** llv@contato.ufsc.br

**Site:** <http://llv.cce.ufsc.br>

##### ► DEPARTAMENTO DE GESTÃO, MÍDIAS E TECNOLOGIA (GMT)

**Telefone(s):** +55 (48) 3721-6403

**E-mail:** gmt.cce@contato.ufsc.br

**Site:** <https://gmt.ufsc.br/>



#### 4.3.4.3.2 Cursos oferecidos<sup>8</sup>

Animação (G), Artes Cênicas (G), Cinema (G), Design (G/PG), Design de Produto (G), Jornalismo (G/PG), Letras – Português (G), Letras – Português Licenciatura EaD (G), Letras – Alemão (G), Letras – Espanhol (G), Letras – Francês (G), Letras – Italiano (G), Letras – Inglês (G), Secretariado Executivo (G), Letras – Libras (G), Letras – Libras EaD (G), Linguística (PG), Literatura (PG), Inglês: Estudos Linguísticos e Literários (PG), Estudos da Tradução (PG) e Mestrado Profissional em Letras (PG).

#### 4.3.4.4 Centro de Ciências da Saúde (CCS)

**Horário de atendimento:** de segunda a sexta-feira, das 8h às 12h e das 13h às 17h.

**Telefone(s):** +55 (48) 3721-9525

**Site:** <https://ccs.ufsc.br/>

**Redes sociais:**

▪ **Instagram:** @ccsufsc

**Endereço:** Campus Universitário da Trindade, Centro de Ciências da Saúde, Trindade, Florianópolis/SC

#### 4.3.4.4.1 Departamentos

##### ► DEPARTAMENTO DE ANÁLISES CLÍNICAS (ACL)

**Telefone(s):** +55 (48) 3721-4159

**E-mail:** [acl@contato.ufsc.br](mailto:acl@contato.ufsc.br)

**Site:** <http://www.acl.ufsc.br>

##### ► DEPARTAMENTO DE NUTRIÇÃO (NTR)

**Telefone(s):** +55 (48) 3721-4158

**E-mail:** [ntr@contato.ufsc.br](mailto:ntr@contato.ufsc.br)

**Site:** <http://ntr.ufsc.br>

##### ► DEPARTAMENTO DE CIÊNCIAS FARMACÊUTICAS (CIF)

**Telefone(s):** +55 (48) 3721-4160

**E-mail:** [cif@contato.ufsc.br](mailto:cif@contato.ufsc.br)

**Site:** <http://www.cif.ufsc.br>

##### ► DEPARTAMENTO DE PATOLOGIA (PTL)

**Telefone(s):** +55 (48) 3721-4945

**E-mail:** [ptl@contato.ufsc.br](mailto:ptl@contato.ufsc.br)

**Site:** <http://www.ptl.ufsc.br>

##### ► DEPARTAMENTO DE CIRURGIA (CLC)

**Telefone(s):** +55 (48) 3721-9052

**E-mail:** [clc@contato.ufsc.br](mailto:clc@contato.ufsc.br)

**Site:** <http://www.cirurgia.ufsc.br>

##### ► DEPARTAMENTO DE PEDIATRIA (DPT)

**Telefone(s):** +55 (48) 3721-4911

**E-mail:** [dpt@contato.ufsc.br](mailto:dpt@contato.ufsc.br)

---

<sup>8</sup> Graduação – G; Pós-Graduação – PG.



Site: <http://pediatria.ufsc.br>

► **DEPARTAMENTO DE CLÍNICA MÉDICA (CLM)**

**Telefone(s):** +55 (48) 3721-9149 | 9014

**E-mail:** [clm@contato.ufsc.br](mailto:clm@contato.ufsc.br)

**Site:** <https://clinicamedica.paginas.ufsc.br>

► **DEPARTAMENTO DE SAÚDE PÚBLICA (SPB)**

**Telefone(s):** +55 (48) 3721-9388

**E-mail:** [spb@contato.ufsc.br](mailto:spb@contato.ufsc.br)

**Site:** <https://saudepublica.ufsc.br>

► **DEPARTAMENTO DE ENFERMAGEM (NFR)**

**Telefone(s):** +55 (48) 3721-9480 | 4998 | 3444

**E-mail:** [nfr@contato.ufsc.br](mailto:nfr@contato.ufsc.br)

**Site:** <http://nfr.ufsc.br>

► **DEPARTAMENTO DE GINECOLOGIA E OBSTETRÍCIA (DTO)**

**Telefone(s):** +55 (48) 3721-2041

**E-mail:** [dto@contato.ufsc.br](mailto:dto@contato.ufsc.br)

**Site:** <http://www.dto.ufsc.br>

► **DEPARTAMENTO DE ODONTOLOGIA (ODT)**

**Telefone(s):** +55 (48) 3721-9520 | 9523

**E-mail:** [odt@contato.ufsc.br](mailto:odt@contato.ufsc.br)

**Site:** <https://odt.ccs.ufsc.br>

► **DEPARTAMENTO DE FONAUDIOLOGIA (FON)**

**Telefone(s):** +55 (48) 3721-4912

**E-mail:** [fon@contato.ufsc.br](mailto:fon@contato.ufsc.br)

**Site:** <http://fon.ufsc.br>

#### 4.3.4.4.2 *Cursos oferecidos*<sup>9</sup>

Ciências Médicas (PG), Enfermagem (G/PG), Farmácia (G/PG), Fonoaudiologia (G/PG), Assistência Farmacêutica (PG), Gestão do Cuidado em Enfermagem (PG), Medicina, Nutrição (G/PG), Odontologia (G/PG), Residência Médica em Neurologia (PG), Residência Médica em Patologia (PG), Residência Médica em Radiologia e Diagnóstico por Imagem (PG), Residência Médica em Gastroenterologia (PG), Residência Médica em Cirurgia Geral (PG), Residência Médica em Clínica Médica (PG), Residência Médica em Pediatria (PG), Residência Médica em Cirurgia Plástica (PG), Residência Médica em Cirurgia Vascular (PG), Residência Médica em Pneumologia (PG), Residência Médica em Endocrinologia e Metabolismo (PG), Residência Médica em Medicina Intensiva (PG), Residência Médica em Cirurgia do Aparelho Digestivo (PG), Residência Médica em Dermatologia (PG), Residência Médica em Ginecologia e Obstetrícia (PG), Residência Médica em Acupuntura (PG), Residência Médica em Reumatologia (PG), Residência Médica em Anestesiologia (PG), Residência Médica em Dor (PG), Residência Médica em Hepatologia (PG), Residência Médica em Coloproctologia (PG), Residência Médica em Hematologia e Hemoterapia (PG), Residência Multiprofissional em Saúde da Família (PG), Residência Multiprofissional em Saúde (PG), Residência Multiprofissional em Traumatologia Bucomaxilofacial (PG), Saúde Mental e Atenção Psicossocial (PG), Saúde Coletiva (PG), Saúde da Família – ProfSaúde (PG) e Informática em Saúde (PG).

<sup>9</sup> Graduação – G; Pós-Graduação – PG.



#### 4.3.4.5 Centro de Ciências Jurídicas (CCJ)

**Horário de atendimento:** de segunda a sexta-feira, das 8h às 12h e das 14h às 18h.

**Telefone(s):** +55 (48) 3721-9479

**E-mail:** ccj@contato.ufsc.br

**Site:** <http://ccj.ufsc.br>

**Endereço:** Campus Universitário da Trindade, Centro de Ciências Jurídicas, Trindade, Florianópolis/SC

##### 4.3.4.5.1 Departamentos

###### ► DEPARTAMENTO DE DIREITO

**Telefone(s):** +55 (48) 3721-5602 | 5600

**E-mail:** direito@contato.ufsc.br

**Site:** <http://ccj.ufsc.br>

##### 4.3.4.5.2 Cursos oferecidos<sup>10</sup>

Direito (G/PG).

#### 4.3.4.6 Centro de Desportos (CDS)

**Horário de atendimento:** de segunda a sexta-feira, das 8h às 12h e das 13h às 17h.

**Telefone(s):** +55 (48) 3721-2437

**Site:** <http://portalcds.ufsc.br>

**Endereço:** Campus Universitário da Trindade, Centro de Desportos, Pantanal, Florianópolis/SC.

##### 4.3.4.6.1 Departamentos

###### ► DEPARTAMENTO DE EDUCAÇÃO FÍSICA (DEF)

**Horário de atendimento:** de segunda a sexta-feira, das 8h30min às 12h e das 13h às 17h30min.

**Telefone(s):** +55 (48) 3721-9462 | 9062

**E-mail:** def@contato.ufsc.br

**Site:** <http://def.ufsc.br>

##### 4.3.4.6.2 Cursos oferecidos<sup>11</sup>

Educação Física (Licenciatura ou Bacharelado) (G/PG).

#### 4.3.4.7 Centro de Ciências da Educação (CED)

**Horário de atendimento:** de segunda a sexta-feira, das 8h às 17h.

**Telefone(s):** +55 (48) 3721-3553 | 3550

**E-mail:** secretaria.ced@contato.ufsc.br | direcao.ced@contato.ufsc.br | coordenadoria.ced@contato.ufsc.br

**Site:** <http://portal.ced.ufsc.br>

**Endereço:** Campus Universitário da Trindade, Centro de Ciências da Educação, Trindade, Florianópolis/SC

<sup>10</sup> Graduação – G; Pós-Graduação – PG.

<sup>11</sup> Graduação – G; Pós-Graduação – PG.



#### 4.3.4.7.1 Departamentos

##### ► DEPARTAMENTO DE CIÊNCIA DA INFORMAÇÃO (CIN)

**Telefone(s):** +55 (48) 3721-4075

**E-mail:** cin@contato.ufsc.br

**Site:** <http://cin.ced.ufsc.br>

##### ► DEPARTAMENTO DE EDUCAÇÃO DO CAMPO (EDC)

**Telefone(s):** +55 (48) 3721-4489

**E-mail:** edc@contato.ufsc.br

**Site:** <http://edc.ufsc.br>

##### ► DEPARTAMENTO DE ESTUDOS ESPECIALIZADOS EM EDUCAÇÃO (EED)

**Telefone(s):** +55 (48) 3721-4493

**E-mail:** eed@contato.ufsc.br

**Site:** <http://www.eed.ced.ufsc.br>

##### ► DEPARTAMENTO DE METODOLOGIA DE ENSINO (MEN)

**Telefone(s):** +55 (48) 3721-2249 | 3567

**E-mail:** secretariamen@gmail.com

**Site:** <http://www.men.ufsc.br>

##### ► COLÉGIO DE APLICAÇÃO (CA)

Unidade educacional que atende ao Ensino Fundamental e Médio, funciona em prédio próprio e é vinculada ao Centro de Ciências da Educação da Universidade Federal de Santa Catarina.

**Telefone(s):** +55 (48) 3721-9527 | 4481 | 9691

**E-mail:** colegioaplicacao@contato.ufsc.br

**Site:** <http://www.ca.ufsc.br>

**Endereço:** Campus Universitário da Trindade, Centro de Ciências da Educação, Trindade, Florianópolis/SC.

##### ► NÚCLEO DE DESENVOLVIMENTO INFANTIL (NDI)

Unidade de educação básica na esfera da Universidade que exerce sua função acadêmica no cumprimento do tripé Ensino-Pesquisa-Extensão como Escola de Aplicação da Educação Infantil vinculada ao Centro de Ciências da Educação, com foco na inovação pedagógica e formação de professores. O NDI é aberto à comunidade externa e atende crianças de 0 a 6 anos, sendo o ingresso por sorteio público universal, com reserva de vagas para crianças com deficiência e ações afirmativas para pretos, pardos, quilombolas e indígenas.

**Telefone(s):** +55 (48) 3721-2787 | 3570 | 2322

**E-mail:** direcao.ndi@contato.ufsc.br | cp.ndi@contato.ufsc.br | secretaria.ndi@contato.ufsc.br

**Site:** <http://ndi.ufsc.br>

#### 4.3.4.7.2 Cursos oferecidos<sup>12</sup>

Biblioteconomia (G), Educação do Campo – Licenciatura (G), Arquivologia (G), Pedagogia (G), Ciência da Informação (G/PG), Educação (PG), Ensino de História (PG) e Educação Científica e Tecnológica (PG).

---

<sup>12</sup> Graduação – G; Pós-Graduação – PG.



#### 4.3.4.8 Centro de Filosofia e Ciências Humanas (CFH)

**Horário de atendimento:** de segunda a sexta-feira, das 8h às 12h e das 14h às 18h.

**Telefone(s):** +55 (48) 3721-9330

**E-mail:** [caa.cfh@contato.ufsc.br](mailto:caa.cfh@contato.ufsc.br)

**Site:** <http://www.portalcfh.ufsc.br>

**Endereço:** Campus Universitário da Trindade, Centro de Filosofia e Ciências Humanas, Trindade, Florianópolis/SC.

##### 4.3.4.8.1 Departamentos

###### ► DEPARTAMENTO DE ANTROPOLOGIA (ANT)

**Telefone(s):** +55 (48) 3721-4129

**E-mail:** [ant@contato.ufsc.br](mailto:ant@contato.ufsc.br)

**Site:** <http://www.ant.cfh.ufsc.br>

###### ► DEPARTAMENTO DE FILOSOFIA (FIL)

**Telefone(s):** +55 (48) 3721-4457

**E-mail:** [wfil@cfh.ufsc.br](mailto:wfil@cfh.ufsc.br)

**Site:** <http://fil.cfh.ufsc.br>

###### ► DEPARTAMENTO DE GEOCIÊNCIAS (GCN)

**Telefone(s):** +55 (48) 3721-2627

**E-mail:** [gcn@contato.ufsc.br](mailto:gcn@contato.ufsc.br)

**Site:** <http://gcn.cfh.ufsc.br>

###### ► DEPARTAMENTO DE GEOLOGIA (DGL)

**Telefone(s):** +55 (48) 3721-3502

**E-mail:** [dgl@contato.ufsc.br](mailto:dgl@contato.ufsc.br)

**Site:** <http://geologia.ufsc.br>

###### ► DEPARTAMENTO DE HISTÓRIA (HST)

**Telefone(s):** +55 (48) 3721-4881

**E-mail:** [hst@contato.ufsc.br](mailto:hst@contato.ufsc.br)

**Site:** <http://historia.ufsc.br>

###### ► DEPARTAMENTO DE PSICOLOGIA (PSI)

**Telefone(s):** +55 (48) 3721-9283

**E-mail:** [depto.psicologia@contato.ufsc.br](mailto:depto.psicologia@contato.ufsc.br)

**Site:** <http://psicologia.cfh.ufsc.br>

###### ► DEPARTAMENTO DE SOCIOLOGIA E CIÊNCIA POLÍTICA (SPO)

**Telefone(s):** +55 (48) 3721-9250

**E-mail:** [spo@contato.ufsc.br](mailto:spo@contato.ufsc.br)

**Site:** <http://scp.paginas.ufsc.br>

###### ► COORDENADORIA ESPECIAL DE MUSEOLOGIA (MUS)

**Telefone(s):** +55 (48) 3721-4149

**E-mail:** [mus@contato.ufsc.br](mailto:mus@contato.ufsc.br)





Site: <https://mus.cfh.ufsc.br>

#### 4.3.4.8.2 Cursos oferecidos<sup>13</sup>

Antropologia (G), Antropologia Social (PG), Ciências Sociais (G), Desastres Naturais (PG), Filosofia (G/PG), Geografia (G/PG), Geologia (G/PG), História (G/PG), Interdisciplinar em Ciências Humanas (PG), Licenciatura Intercultural Indígena do Sul da Mata Atlântica (G), Museologia (G), Psicologia (G/PG) e Sociologia e Ciência Política (PG).

#### 4.3.4.9 Centro de Ciências Físicas e Matemáticas (CFM)

**Horário de atendimento:** de segunda a sexta-feira, das 8h às 12h e das 14h às 18h.

**Telefone(s):** +55 (48) 3331-9406

**E-mail:** [direcao.cfm@cfm.ufsc.br](mailto:direcao.cfm@cfm.ufsc.br)

**Site:** <http://cfm.ufsc.br>

**Endereço:** Campus Universitário da Trindade, Centro de Ciências Físicas e Matemáticas, Trindade, Florianópolis/SC

##### 4.3.4.9.1 Departamentos

###### ► COORDENADORIA ESPECIAL DE OCEANOGRAFIA (OCN)

**Horário de atendimento:** de segunda a sexta-feira, das 08h às 12h e das 13h às 17h.

**Telefone(s):** +55 (48) 3721-3532

**E-mail:** [ocn@contato.ufsc.br](mailto:ocn@contato.ufsc.br)

**Site:** <https://ocn.cfm.ufsc.br>

###### ► DEPARTAMENTO DE QUÍMICA (QMC)

**Telefone(s):** +55 (48) 3721-6852 | 6844 | 6845 | 6846

**E-mail:** [qmc@contato.ufsc.br](mailto:qmc@contato.ufsc.br)

**Site:** <https://qmc.ufsc.br/>

###### ► DEPARTAMENTO DE FÍSICA (FSC)

**Telefone(s):** +55 (48) 3721-2876 | 6831 | 6772 | 9234

**E-mail:** [chefia.fsc@contato.ufsc.br](mailto:chefia.fsc@contato.ufsc.br)

**Site:** <https://fsc.ufsc.br/>

###### ► DEPARTAMENTO DE MATEMÁTICA (MTM)

**Telefone(s):** +55 (48) 3721-9775 | 6560 | 6811 | 9221

**E-mail:** [mtm@contato.ufsc.br](mailto:mtm@contato.ufsc.br)

**Site:** <http://www.mtm.ufsc.br>

#### 4.3.4.9.2 Cursos oferecidos<sup>14</sup>

Oceanografia (G/PG), Matemática Pura e Aplicada (PG), Matemática (G/PG), Física (G/PG), Química (G/PG) e Educação Científica e Tecnológica (PG).

---

<sup>13</sup> Graduação – G; Pós-Graduação – PG.

<sup>14</sup> Graduação – G; Pós-Graduação – PG.



#### 4.3.4.10 Centro Socioeconômico (CSE)

**Horário de atendimento:** de segunda a sexta-feira, das 7h às 19h.

**Telefone(s):** +55 (48) 3721-9560

**E-mail:** cse@contato.ufsc.br

**Site:** <http://cse.ufsc.br>

**Endereço:** Campus Universitário da Trindade, Centro Socioeconômico, Trindade, Florianópolis/SC.

##### 4.3.4.10.1 Departamentos

###### ► DEPARTAMENTO DE CIÊNCIAS DA ADMINISTRAÇÃO (CAD)

**Telefone(s):** +55 (48) 3721-6618

**E-mail:** cad@contato.ufsc.br

**Site:** <http://cad.ufsc.br>

###### ► DEPARTAMENTO DE CIÊNCIAS CONTÁBEIS (CCN)

**Telefone(s):** +55 (48) 3721-9383

**E-mail:** ccn@contato.ufsc.br

**Site:** <https://ccn.ufsc.br/>

###### ► DEPARTAMENTO DE ECONOMIA E RELAÇÕES INTERNACIONAIS (CNM)

**Telefone(s):** +55 (48) 3721-9458

**E-mail:** cnm@contato.ufsc.br

**Site:** <http://cnm.ufsc.br>

###### ► DEPARTAMENTO DE SERVIÇO SOCIAL (DSS)

**Telefone(s):** +55 (48) 3721-3800

**E-mail:** dss@contato.ufsc.br

**Site:** <http://dss.ufsc.br>

##### 4.3.4.10.2 Cursos oferecidos<sup>15</sup>

Administração (G/PG), Administração Pública (G), Administração Universitária (PG), Ciências Contábeis (G/PG), Ciências Econômicas (G/PG), Planejamento e Controle de Gestão (PG), Propriedade Intelectual e Transferência de Tecnologia para a Inovação (PG), Relações Internacionais (G/PG), Serviço Social (G/PG).

#### 4.3.4.11 Centro Tecnológico (CTC)

**Horário de atendimento:** de segunda a sexta-feira, das 8h às 12h e das 14h às 18h.

**Telefone(s):** +55 (48) 3721-9339 | 9340 | 9343

**E-mail:** secretaria.ctc@contato.ufsc.br

**Site:** <http://portal.ctc.ufsc.br>

**Endereço:** Campus Universitário da Trindade, Centro Tecnológico, Trindade, Florianópolis/SC

##### 4.3.4.11.1 Departamentos

###### ► DEPARTAMENTO DE ARQUITETURA E URBANISMO (ARQ)

**Telefone(s):** +55 (48) 3721-4766

**E-mail:** arq@contato.ufsc.br

---

<sup>15</sup> Graduação – G; Pós-Graduação – PG.



**Site:** <http://arq.ufsc.br>

► **DEPARTAMENTO DE AUTOMAÇÃO E SISTEMAS (DAS)**

**Telefone(s):** +55 (48) 3721-9934 | 4849

**E-mail:** [das@contato.ufsc.br](mailto:das@contato.ufsc.br)

**Site:** <http://das.ufsc.br>

► **DEPARTAMENTO DE ENGENHARIA DE AUTOMAÇÃO E SISTEMAS (EAS)**

**Telefone(s):** +55 (48) 3721-4849

**E-mail:** [eas@contato.ufsc.br](mailto:eas@contato.ufsc.br)

**Site:** <http://eas.ufsc.br>

► **DEPARTAMENTO DE ENGENHARIA CIVIL (ECV)**

**Telefone(s):** +55 (48) 3721-4981

**E-mail:** [ecv@contato.ufsc.br](mailto:ecv@contato.ufsc.br)

**Site:** <http://ecv.ufsc.br>

► **DEPARTAMENTO DE ENGENHARIA ELÉTRICA E ELETRÔNICA (EEL)**

**Telefone(s):** +55 (48) 3721-2260

**E-mail:** [depto.eel@contato.ufsc.br](mailto:depto.eel@contato.ufsc.br)

**Site:** <http://deel.ufsc.br>

► **DEPARTAMENTO DE ENGENHARIA DO CONHECIMENTO (EGC)**

**Telefone(s):** +55 (48) 3721-7250

**E-mail:** [secdepto@egc.ufsc.br](mailto:secdepto@egc.ufsc.br)

**Site:** <http://egc.ufsc.br>

► **DEPARTAMENTO DE ENGENHARIA MECÂNICA (EMC)**

**Telefone(s):** +55 (48) 3721-9721

**E-mail:** [chefia.emc@contato.ufsc.br](mailto:chefia.emc@contato.ufsc.br)

**Site:** <http://emc.ufsc.br>

► **DEPARTAMENTO DE ENGENHARIA DE PRODUÇÃO E SISTEMAS (EPS)**

**Telefone(s):** +55 (48) 3721-7001

**E-mail:** [deps@contato.ufsc.br](mailto:deps@contato.ufsc.br)

**Site:** <http://deps.ufsc.br>

► **DEPARTAMENTO DE ENGENHARIA DO CONHECIMENTO (EGC)**

**Telefone(s):** +55 (48) 3721-7250

**E-mail:** [egc@contato.ufsc.br](mailto:egc@contato.ufsc.br)

**Site:** <http://egc.paginas.ufsc.br>

► **DEPARTAMENTO DE ENGENHARIA QUÍMICA E ENGENHARIA DE ALIMENTOS (EQA)**

**Telefone(s):** +55 (48) 3721-4064 | 6340

**E-mail:** [eqa@contato.ufsc.br](mailto:eqa@contato.ufsc.br)

**Site:** <http://eqa.ctc.ufsc.br>



#### ► DEPARTAMENTO DE ENGENHARIA SANITÁRIA E AMBIENTAL (ENS)

**Telefone(s):** +55 (48) 3721-9597 | 7704

**E-mail:** ens@contato.ufsc.br

**Site:** <http://dens.paginas.ufsc.br>

#### ► DEPARTAMENTO DE INFORMÁTICA E ESTATÍSTICA (INE)

**Telefone(s):** +55 (48) 3721-9942 | 9498

**E-mail:** ine@contato.ufsc.br

**Site:** <http://ine.ufsc.br>

#### 4.3.4.11.2 Cursos oferecidos<sup>16</sup>

Arquitetura e Urbanismo (G/PG), Ciências da Computação (G/PG), Ciência e Engenharia de Materiais (PG), Engenharia Ambiental (PG), Engenharia Civil (G/ PG), Engenharia de Alimentos (G/PG), Engenharia de Automação e Sistemas (PG), Engenharia de Controle e Automação (G), Engenharia de Materiais (G/PG), Engenharia de Produção (PG), Engenharia de Produção (G), Engenharia e Gestão do Conhecimento (PG), Engenharia Elétrica (G/PG), Engenharia Eletrônica (G), Engenharia Mecânica (G/PG), Engenharia Química (G/PG), Engenharia Sanitária e Ambiental (G), Métodos e Gestão em Avaliação (PG) e Sistemas de Informação (G).

#### 4.3.5 Campus de Joinville

##### 4.3.5.1 Centro Tecnológico de Joinville (CTJ)

**Horário de atendimento:** de segunda a sexta-feira, das 8h às 12h e das 13h às 17h.

**Telefone(s):** +55 (47) 3721-2641

**E-mail:** secretariaexecutiva.jve@contato.ufsc.br

**Site:** <http://joinville.ufsc.br>

**Endereço:** Rua Dona Francisca, 8300, bloco U, Zona Industrial Norte, Joinville/SC. CEP 89.219-600

##### 4.3.5.1.1 Cursos oferecidos<sup>17</sup>

Engenharia Aeroespacial (G), Engenharia e Ciências Mecânicas (PG), Engenharia e Sistemas Eletrônicos (PG), Engenharia Automotiva (G), Engenharia Ferroviária e Metroviária (G), Engenharia Mecatrônica (G), Engenharia Naval (G), Engenharia Civil de Infraestrutura (G), Engenharia de Transportes e Logística (G) e Bacharelado em Ciência e Tecnologia (G).

---

<sup>16</sup> Graduação – G; Pós-Graduação – PG.

<sup>17</sup> Graduação – G; Pós-Graduação – PG.



## 5. PERFIL INSTITUCIONAL

### 5.1 ENSINO

#### 5.1.1 Educação infantil (crianças de 0 a 5 anos e 11 meses)

O preenchimento das vagas ocorre por meio de **sorteio público** com reserva de 5% para crianças com deficiência.

Os canais de atendimento são publicados em edital anual no site <http://ndi.ufsc.br>. Os editais costumam ser publicados entre os meses de outubro e novembro, mas o mês exato de publicação pode variar dependendo de cada edital.

De um modo geral, por ocasião da abertura das **inscrições**, o interessado deverá preencher e assinar o formulário disponível no site ou realizar sua inscrição presencialmente, em local a ser definido no próprio edital. Além do formulário, deverão ser entregues os demais documentos especificados no edital. Para candidatos com deficiência, deve-se acrescentar aos documentos o atestado médico declarando a especificidade da deficiência.

#### ► NÚCLEO DE DESENVOLVIMENTO INFANTIL

**Horário de atendimento:** de segunda a sexta-feira, das 7h às 19h.

**Telefone(s):** +55 (48) 3721-9432 | 2787

**E-mail:** [direcao.ndi@contato.ufsc.br](mailto:direcao.ndi@contato.ufsc.br) | [secretaria.ndi@contato.ufsc.br](mailto:secretaria.ndi@contato.ufsc.br)

**Site:** <http://ndi.ufsc.br>

**Endereço:** Núcleo de Desenvolvimento Infantil. Campus Universitário da Trindade, Trindade, Florianópolis/SC

#### 5.1.2 Ensinos fundamental e médio

Os **canais de acesso** aos serviços do Colégio de Aplicação são publicados em edital anual, entre os meses de outubro e novembro, no [site do Colégio](#). A escolha dentre os inscritos que atenderem às orientações estabelecidas será feita por sorteio público. Após o sorteio, no período definido em edital, os responsáveis pelo aluno selecionado deverão realizar sua **matrícula** na sede do Colégio, assinando um Termo de Responsabilidade e entregando sua Ficha de Matrícula preenchida. No ato da inscrição, também deverão ser entregues os seguintes documentos:

- quatro fotos 3/4 recentes;
- cópia da página de controle da carteira de vacinação;
- fotocópia da carteira de identidade ou certidão de nascimento;
- declaração de transferência ou histórico escolar, original e cópia (exceto para o 1º ano do ensino fundamental);
- laudo médico (para alunos com deficiência, conforme Decreto nº 5.296/2004).

Além de oferecer as vagas para o primeiro ano do ensino fundamental, o sorteio público define o cadastro reserva para as vagas remanescentes dos anos subsequentes.

#### ► COLÉGIO DE APLICAÇÃO (CA)

**Horário de atendimento:** de segunda a sexta-feira, das 8h às 18h30min.

**Telefone(s):** +55 (48) 3721-9527 | 9691

**Site:** <http://www.ca.ufsc.br>

**E-mail:** [colgioaplicacao@ca.ufsc.br](mailto:colgioaplicacao@ca.ufsc.br)

**Endereço:** Colégio de Aplicação, ao lado do Departamento de Matemática, no Campus Universitário da Trindade, Trindade, Florianópolis/SC



### 5.1.3 Graduação

O ingresso nos cursos de graduação da UFSC é feito por intermédio de concurso vestibular organizado anualmente pela **Comissão Permanente de Vestibular (Coperve)**. Para realizar a inscrição no concurso, deve-se aguardar a abertura de edital no [site da Coperve](#). O momento exato de abertura varia ano a ano, portanto, recomenda-se ao interessado que acompanhe a publicação diretamente no site da Comissão. Após a abertura, todas as informações referentes ao vestibular são reunidas em um site específico, criado no formato “<http://www.vestibularXXXX.ufsc.br>”, sendo “XXXX” o ano a que se refere o concurso.

As **inscrições** para o vestibular, realizadas somente via internet, devem ser efetuadas no período definido em edital, cabendo ao interessado acessar o site, preencher a ficha de inscrição e enviá-la no prazo estabelecido. Após finalizar seu requerimento de inscrição, o interessado deverá imprimi-lo, assim como deverá imprimir o boleto para pagamento da taxa de inscrição (atendidas as exigências previstas em edital, é possível requerer a isenção da taxa no site do vestibular).

Após a realização das provas, as orientações aos aprovados sobre a documentação, os procedimentos e as normas para a efetivação da **matrícula** são objeto de portaria específica publicada no site do concurso. Além de outros requisitos, o aprovado deverá ter concluído, até a data de matrícula na UFSC, o ensino médio ou equivalente.

O ingresso também pode ocorrer, para as vagas remanescentes abertas, por **transferência**, no semestre subsequente. Os interessados devem procurar informações diretamente no **Departamento de Administração Escolar** (<http://www.dae.ufsc.br>).

#### ► ADMINISTRAÇÃO – FLORIANÓPOLIS (DIURNO/NOTURNO)

**Horário de atendimento:** de segunda a sexta-feira, das 7h às 19h.

**Telefone(s):** +55 (48) 3721-3888

**E-mail:** [administracao@contato.ufsc.br](mailto:administracao@contato.ufsc.br)

**Site:** <http://administracao.ufsc.br>

**Endereço:** Campus Universitário da Trindade, Centro Socioeconômico, bloco F, térreo, Trindade, Florianópolis/SC

#### ► ADMINISTRAÇÃO PÚBLICA – (EDUCAÇÃO À DISTÂNCIA)

**Horário de atendimento:** de segunda a sexta-feira, das 7h às 19h.

**Telefone(s):** +55 (48) 3721-6618

**E-mail:** [pnep.ead@contato.ufsc.br](mailto:pnep.ead@contato.ufsc.br)

**Site:** <http://antigo.uab.ufsc.br/administracaopublica>

**Endereço:** Campus Universitário da Trindade, Centro Socioeconômico, bloco F, 3º andar, Trindade, Florianópolis/SC

#### ► AGRONOMIA – FLORIANÓPOLIS (DIURNO)

**Horário de atendimento:** de segunda a sexta-feira, das 8h às 12h e das 14h às 18h.

**Telefone(s):** +55 (48) 3721-2920

**E-mail:** [agronomia@contato.ufsc.br](mailto:agronomia@contato.ufsc.br)

**Site:** <http://agronomia.ufsc.br>

**Endereço:** Centro de Ciências Agrárias, prédio da Agronomia, 1º andar. Rod. Admar Gonzaga, 1346, Itacorubi, Florianópolis/SC

#### ► AGRONOMIA – CURITIBANOS – BACHARELADO (DIURNO)

**Horário de atendimento:** de segunda a sexta-feira, das 8h às 12h e das 14h às 18h.

**Telefone(s):**

▪ +55 (48) 3721-2178 | 2183

▪ +55 (49) 2122-0301

**E-mail:** [eiccg.cbs@contato.ufsc.br](mailto:eiccg.cbs@contato.ufsc.br)

**Site:** <http://agronomia.curitibanos.ufsc.br>



**Endereço:** Rod. Ulysses Gaboardi, 3000, Curitibaanos/SC. CEP 89.520-000

► **ANTROPOLOGIA – FLORIANÓPOLIS – BACHARELADO (DIURNO)**

**Horário de atendimento:** de segunda a sexta-feira, das 11h às 13h e das 14h às 20h.

**Telefone(s):** +55 (48) 3721-4877

**E-mail:** antropologia@contato.ufsc.br

**Site:** <http://antropologia.paginas.ufsc.br>

**Endereço:** Campus Universitário da Trindade, Centro de Filosofia e Ciências Humanas, bloco E, 4º andar, Trindade, Florianópolis/SC.

► **ARQUITETURA E URBANISMO – FLORIANÓPOLIS (DIURNO)**

**Horário de atendimento:** de segunda a sexta-feira, das 8h às 12h e das 13h às 17h.

**Telefone e Whatsapp:** +55 (48) 3721-9275

**E-mail:** arquitetura@contato.ufsc.br

**Site:** <https://arquitetura.paginas.ufsc.br>

**Endereço:** Campus Universitário da Trindade, prédio da Arquitetura e Urbanismo, térreo, Trindade, Florianópolis/SC

► **ARQUIVOLOGIA – FLORIANÓPOLIS – BACHARELADO (DIURNO ATÉ 2025 E NOTURNO A PARTIR DE 2026)**

**Horário de atendimento:** de segunda a sexta-feira, das 7h30min às 21h.

**Telefone(s):** +55 (48) 3721-2231 | 4629

**E-mail:** arquivologia@contato.ufsc.br

**Site:** <http://arquivologia.ufsc.br>

**Endereço:** Campus Universitário da Trindade, Centro de Ciências da Educação, bloco D, térreo, sala 002, Trindade, Florianópolis/SC

► **ARTES CÊNICAS – FLORIANÓPOLIS – BACHARELADO (NOTURNO)**

**Horário de atendimento:** de segunda a sexta-feira, das 14h às 17h30min e das 18h30min às 22h.

**Telefone(s):** +55 (48) 3721-2343

**E-mail:** artes.cenicas@contato.ufsc.br

**Site:** <http://artescenicas.grad.ufsc.br>

**Endereço:** Campus Universitário da Trindade, Centro de Comunicação e Expressão, bloco D, 5º andar, Sala 514, Trindade, Florianópolis/SC

► **BIBLIOTECONOMIA – FLORIANÓPOLIS (NOTURNO)**

**Horário de atendimento:** de segunda a sexta-feira, das 7h30min às 21h.

**Telefone(s):** +55 (48) 3721-4563

**E-mail:** biblioteconomia@contato.ufsc.br

**Site:** <http://biblioteconomia.ufsc.br>

**Endereço:** Campus Universitário da Trindade, Centro de Ciências da Educação, bloco B, 1º andar, Sala 105, Trindade, Florianópolis/SC

► **CIÊNCIA DA INFORMAÇÃO – FLORIANÓPOLIS (INTEGRAL)**

**Horário de atendimento:** de segunda a sexta-feira, das 8h às 12h e das 14h às 18h.

**Telefone(s):** +55 (48) 3721-4075

**E-mail:** cienciadainformacao@contato.ufsc.br

**Site:** <http://cinfo.paginas.ufsc.br>

**Endereço:** Campus Universitário da Trindade, Centro de Ciências da Educação, bloco D, térreo, sala 1, Trindade, Florianópolis/SC



### ► CIÊNCIA E TECNOLOGIA DE ALIMENTOS – FLORIANÓPOLIS (DIURNO)

**Horário de atendimento:** de segunda a sexta-feira, das 8h às 11h30min e das 13h às 17h30min.

**Telefone e Whatsapp:** +55 (48) 3721-6290

**E-mail:** cta.cca@contato.ufsc.br

**Site:** <http://cta.ufsc.br>

**Redes sociais:**

▪ **Instagram:** @cta.ufsc

**Endereço:** Centro de Ciências Agrárias, Departamento de Ciência e Tecnologia de Alimentos, bloco C, 1º andar Rodovia Admar Gonzaga, nº 1346, Itacorubi, Florianópolis/SC.

### ► CIÊNCIAS BIOLÓGICAS – FLORIANÓPOLIS – BACHARELADO/LICENCIATURA (DIURNO)

**Horário de atendimento:** de segunda a sexta-feira, das 8h às 12h e das 14h às 18h.

**Telefone(s):** +55 (48) 3721-9235

**E-mail:** biologia@contato.ufsc.br

**Site:** <http://www.cienciasbiologicas.ufsc.br>

**Endereço:** Ala antiga do Centro de Ciências Biológicas, entrada Carvoeira. Campus Universitário da Trindade, Trindade, Florianópolis/SC.

### ► CIÊNCIAS BIOLÓGICAS – FLORIANÓPOLIS – LICENCIATURA (NOTURNO COM ATIVIDADES COMPLEMENTARES NO PERÍODO DIURNO)

**Horário de atendimento:** de segunda a sexta-feira, das 8h às 12h e das 14h às 18h.

**Telefone(s):** +55 (48) 3721-9235

**E-mail:** biologia@contato.ufsc.br

**Site:** <http://www.cienciasbiologicas.ufsc.br>

**Endereço:** Ala antiga do Centro de Ciências Biológicas, entrada Carvoeira. Campus Universitário da Trindade, Trindade, Florianópolis/SC.

### ► CIÊNCIAS BIOLÓGICAS (EDUCAÇÃO A DISTÂNCIA)

**Horário de atendimento:** de segunda a sexta-feira, das 8h às 12h e das 14h às 18h.

**Telefone(s):** +55 (48) 3721-9238

**E-mail:** biologia.ead@contato.ufsc.br

**Site:** <http://ead.ufsc.br/biologia>

**Endereço:** Ala antiga do Centro de Ciências Biológicas, entrada Carvoeira. Campus Universitário da Trindade, Trindade, Florianópolis/SC.

### ► CIÊNCIAS CONTÁBEIS – FLORIANÓPOLIS (DIURNO/NOTURNO)

**Horário de atendimento:** de segunda a sexta-feira, das 7h às 19h.

**Telefone(s):** +55 (48) 3721-6680

**E-mail:** cienciascontabeis@contato.ufsc.br

**Site:** <http://cienciascontabeis.ufsc.br>

**Endereço:** Campus Universitário da Trindade, Centro Socioeconômico, bloco F, térreo, Trindade, Florianópolis/SC.

### ► CIÊNCIAS DA COMPUTAÇÃO – FLORIANÓPOLIS (DIURNO)

**Horário de atendimento:** de segunda a sexta-feira, das 8h às 12h e das 14h às 18h.

**Telefone(s):** +55 (48) 3721-9424

**E-mail:** cco@contato.ufsc.br

**Site:** <http://cco.inf.ufsc.br>

**Endereço:** Campus Universitário da Trindade, prédio do Departamento de Informática e Estatística (INE), térreo, Trindade, Florianópolis/SC.





### ► CIÊNCIAS ECONÔMICAS – FLORIANÓPOLIS (DIURNO/NOTURNO)

**Horário de atendimento:** de segunda a sexta-feira, das 7h às 19h.

**Telefone(s):** +55 (48) 3721-9384

**E-mail:** economia@contato.ufsc.br

**Site:** <http://economia.ufsc.br>

**Endereço:** Campus Universitário da Trindade, Centro Socioeconômico, bloco F, térreo, Trindade, Florianópolis/SC

### ► CIÊNCIAS SOCIAIS – FLORIANÓPOLIS – BACHARELADO/LICENCIATURA (DIURNO/NOTURNO)

**Horário de atendimento:** detalhado no link: <https://cienciassociais.ufsc.br/contatos-2>

**Telefone(s):** +55 (48) 3721-9508 | 4882

**E-mail:** ciencias.sociais@contato.ufsc.br

**Site:** <http://cienciassociais.ufsc.br>

**Endereço:** Campus Universitário da Trindade, Centro de Filosofia e Ciências Humanas, bloco E, 4º andar, Trindade, Florianópolis/SC.

### ► CINEMA – FLORIANÓPOLIS – BACHARELADO (DIURNO)

**Horário de atendimento:** de segunda a sexta-feira, das 8h às 13h e das 14h às 17h.

**Telefone(s):** +55 (48) 3721-6543

**E-mail:** cinema@contato.ufsc.br

**Site:** <http://www.cinema.ufsc.br>

**Endereço:** Campus Universitário da Trindade, Centro de Comunicação e Expressão, bloco D, 5º andar, sala 513, Trindade, Florianópolis/SC.

### ► DESIGN – FLORIANÓPOLIS – BACHARELADO (INTEGRAL)

*(Design/Design de Produto/Animação)*

**Horário de atendimento:** de segunda a sexta-feira, das 8h às 12h e das 13h30min às 17h30min.

**Telefone(s):** +55 (48) 3721-3728

**E-mail:** design@contato.ufsc.br

**Site:** <https://design.ufsc.br>

**Endereço:** Campus Universitário da Trindade, Centro de Comunicação e Expressão, bloco A, 1º andar, sala 140, Trindade, Florianópolis/SC.

### ► DIREITO – FLORIANÓPOLIS (DIURNO/NOTURNO)

**Horário de atendimento:** de segunda a sexta-feira, das 8h às 12h e das 14h às 18h.

**Telefone(s):** +55 (48) 3721-9382

**E-mail:** ccgd@ccj.ufsc.br

**Site:** <http://portalccj.ufsc.br>

**Endereço:** Campus Universitário da Trindade, Centro de Ciências Jurídicas, 2º andar, sala 208, Trindade, Florianópolis/SC.

### ► EDUCAÇÃO DO CAMPO – FLORIANÓPOLIS – LICENCIATURA

**Horário de atendimento:** de segunda a sexta-feira, das 8h às 12h e das 13h30min às 17h30min.

**Telefone(s):** +55 (48) 3721-2250

**E-mail:** educacaodocampo@contato.ufsc.br

**Site:** <http://licenciatura.educampo.ufsc.br>

**Endereço:** Campus Universitário da Trindade, Centro de Ciências da Educação, bloco B, térreo, sala 005, Trindade, Florianópolis/SC.



### ► EDUCAÇÃO FÍSICA – FLORIANÓPOLIS – BACHARELADO OU LICENCIATURA (DIURNO)

**Horário de atendimento:** de segunda a sexta-feira, das 8h às 11h e das 12h às 17h.

**Telefone(s):** +55 (48) 3721-4773 | 2273

**E-mail:** edfisica@contato.ufsc.br

**Site:** <https://edfisica.grad.ufsc.br/>

**Endereço:** Campus Universitário da Trindade, Centro de Desportos, Bloco Administrativo, Pantanal, Florianópolis/SC.

### ► ENFERMAGEM – FLORIANÓPOLIS (DIURNO)

**Horário de atendimento:** de segunda a sexta-feira, das 8h às 12h e das 14h às 18h.

**Telefone(s):** +55 (48) 3721-9480

**E-mail:** nfr@ccs.ufsc.br

**Site:** <http://nfr.ufsc.br>

**Endereço:** Campus Universitário da Trindade, Centro de Ciências da Saúde, bloco administrativo, térreo, Trindade, Florianópolis/SC.

### ► ENGENHARIA AEROESPACIAL – JOINVILLE (DIURNO)

**Horário de atendimento:** de segunda a sexta-feira, das 8h às 12h e das 14h às 18h.

**Telefone(s):** +55 (48) 3721-7484

**E-mail:** aeroespacial@contato.ufsc.br

**Site:** <http://aeroespacial.joinville.ufsc.br>

**Endereço:** Rua Dona Francisca, 8300, bloco U, Zona Industrial Norte, Joinville/SC. CEP 89.219-600.

### ► ENGENHARIA AUTOMOTIVA – JOINVILLE (DIURNO)

**Horário de atendimento:** de segunda a sexta-feira, das 8h às 12h e das 14h às 18h

**Telefone(s):** +55 (48) 3721-7319

**E-mail:** automotiva@contato.ufsc.br

**Site:** <https://automotiva.joinville.ufsc.br>

**Endereço:** Rua Dona Francisca, 8300, bloco U, Zona Industrial Norte, Joinville/SC. CEP 89.219-600.

### ► ENGENHARIA CIVIL – FLORIANÓPOLIS (DIURNO)

**Horário de atendimento:** de segunda a sexta-feira, das 8h às 12h e das 13h às 17h.

**Telefone(s):** +55 (48) 3721-2116

**E-mail:** coord.ecv@contato.ufsc.br

**Site:** <http://ecv.grad.ufsc.br>

**Endereço:** Campus Universitário da Trindade, prédio da Engenharia Civil, sala 104 C, 1º andar, R. João Pio Duarte da Silva, 205, Córrego Grande, Florianópolis/SC.

### ► ENGENHARIA DE ALIMENTOS – FLORIANÓPOLIS (DIURNO)

**Horário de atendimento:** de segunda a sexta-feira, das 8h às 12h e das 14h às 18h

**Telefone(s):** +55 (48) 3721-4061

**E-mail:** eng.alimentos@contato.ufsc.br

**Site:** <http://eng.alimentos.grad.ufsc.br>

**Endereço:** Campus Universitário da Trindade, prédio administrativo da Engenharia Química e Alimentos, térreo, Córrego Grande, Florianópolis/SC.

### ► ENGENHARIA DE AQUICULTURA – FLORIANÓPOLIS (DIURNO)

**Horário de atendimento:** de segunda a sexta-feira, das 8h às 12h e das 14h às 18h.

**Telefone(s):** +55 (48) 3721-5410

**E-mail:** aquicultura@contato.ufsc.br



**Site:** <http://aquicultura.grad.ufsc.br>

**Endereço:** Centro de Ciências Agrárias, prédio do Departamento de Aquicultura, 3º andar. Rod. Admar Gonzaga, 1346, Itacorubi, Florianópolis/SC.

#### ► ENGENHARIA DE COMPUTAÇÃO – ARARANGUÁ (INTEGRAL)

**Horário de atendimento:** de segunda a sexta-feira, das 8h às 20h.

**Telefone(s):** +55 (48) 3721-6936 | 6937 | 4680 | 6448

**E-mail:** [enc@contato.ufsc.br](mailto:enc@contato.ufsc.br)

**Site:** <http://enc.ufsc.br> | <https://ara.ufsc.br/ensino/graduacao/curso-de-engenharia-de-computacao/>

**Endereço:** Rod. Gov. Jorge Lacerda, 3201, Jardim das Avenidas, bloco B, térreo, Araranguá/SC. CEP 88.906-072.

#### ► ENGENHARIA DE CONTROLE E AUTOMAÇÃO – BLUMENAU (DIURNO)

**Horário de atendimento:** de segunda a sexta-feira, das 7h às 19h30min.

**Telefone(s):** +55 (48) 3721-3399 | +55 (47) 3232-5199

**E-mail:** [automacao.bnu@contato.ufsc.br](mailto:automacao.bnu@contato.ufsc.br)

**Site:** <http://automacao.blumenau.ufsc.br>

**Endereço:** Rua João Pessoa, 2750, bairro Velha, Blumenau /SC. CEP 89036-256.

#### ► ENGENHARIA DE CONTROLE E AUTOMAÇÃO – FLORIANÓPOLIS (DIURNO)

**Horário de atendimento:** de segunda a sexta-feira, das 8h às 12h e das 13h às 17h.

**Telefone(s):** +55 (48) 3721-4849

**E-mail:** [automacao@contato.ufsc.br](mailto:automacao@contato.ufsc.br)

**Site:** <http://automacao.ufsc.br>

**Endereço:** Campus Universitário da Trindade, Centro Tecnológico, bloco C, 1º andar, sala 214 - Trindade, Florianópolis/SC.

#### ► ENGENHARIA DE ENERGIA – ARARANGUÁ (INTEGRAL)

**Horário de atendimento:** de segunda a sexta-feira, das 8h às 20h.

**Telefone(s):** +55 (48) 3721-6936 | 6937 | 6448 | 4680.

**E-mail:** [energia@contato.ufsc.br](mailto:energia@contato.ufsc.br)

**Site:** <http://ener.ufsc.br> | <https://ara.ufsc.br/ensino/graduacao/curso-de-engenharia-de-energia/>

**Endereço:** Rod. Gov. Jorge Lacerda, 3201, Jardim das Avenidas, bloco B, térreo e 1º andar, Araranguá/SC. CEP 88906-072.

#### ► ENGENHARIA DE MATERIAIS – BLUMENAU (DIURNO)

**Horário de atendimento:** de segunda a sexta-feira, das 7h às 19h30min.

**Telefone(s):** +55 (48) 3721-3399 | +55 (47) 3232-5199

**E-mail:** [materiais.bnu@contato.ufsc.br](mailto:materiais.bnu@contato.ufsc.br)

**Site:** <http://materiais.blumenau.ufsc.br>

**Endereço:** Rua João Pessoa, 2750, bairro Velha, Blumenau /SC. CEP 89036-256

#### ► ENGENHARIA DE MATERIAIS – FLORIANÓPOLIS (DIURNO)

**Horário de atendimento:** de segunda a sexta-feira, das 8h às 12h e das 14h às 18h.

**Telefone(s):** +55 (48) 3721-4019

**E-mail:** [mecanica@contato.ufsc.br](mailto:mecanica@contato.ufsc.br)

**Site:** <http://www.emc.ufsc.br/gradmecanica>

**Endereço:** Campus Universitário da Trindade, prédio da Engenharia Mecânica, térreo, Trindade, Florianópolis/SC.



### ► ENGENHARIA DE PRODUÇÃO – BACHARELADO – FLORIANÓPOLIS (INTEGRAL)

**Horário de atendimento:** de segunda a sexta-feira, das 8h às 11h30min e das 12h30min às 17h.

**Telefone(s):** +55 (48) 3721-7056

**E-mail:** engenharia.producao@contato.ufsc.br

**Site:** <https://producaoplena.paginas.ufsc.br/>

**Endereço:** Campus Universitário da Trindade, prédio da Engenharia de Produção, térreo, Trindade, Florianópolis/SC.

### ► ENGENHARIA TÊXTIL – BLUMENAU (DIURNO)

**Horário de atendimento:** de segunda a sexta-feira, das 7h às 19h30min.

**Telefone(s):** +55 (48) 3721-3399 | +55 (47) 3232-5199

**E-mail:** textil.bnu@contato.ufsc.br

**Site:** <http://textil.blumenau.ufsc.br>

**Endereço:** Rua João Pessoa, 2750, bairro Velha, Blumenau /SC. CEP 89036-256

### ► ENGENHARIA DE TRANSPORTE E LOGÍSTICA – JOINVILLE

**Horário de atendimento:** de segunda a sexta-feira, das 8h às 12h e das 13h às 17h.

**Telefone(s):** +55 (48) 3721-7661

**E-mail:** transporteselogistica@contato.ufsc.br

**Site:** <https://transporteslogistica.joinville.ufsc.br>

**Endereço:** Rua Dona Francisca, 8300, bloco U, Zona Industrial Norte, Joinville/SC. CEP 89219-600

### ► ENGENHARIA ELÉTRICA – FLORIANÓPOLIS (DIURNO)

**Horário de atendimento:** de segunda a sexta-feira, das 8h às 12h e das 14h às 18h.

**Telefone(s):** +55 (48) 3721-2265

**E-mail:** eletrica@contato.ufsc.br

**Site:** <https://geel.ufsc.br>

**Endereço:** Campus Universitário da Trindade, Centro Tecnológico, Engenharia Elétrica, bloco E, 2º andar, Trindade, Florianópolis/SC.

### ► ENGENHARIA ELETRÔNICA – FLORIANÓPOLIS (DIURNO)

**Horário de atendimento:** de segunda a sexta-feira, das 8h às 12h e das 14h às 18h.

**Telefone(s):** +55 (48) 3721-6446

**E-mail:** geltro@eel.ufsc.br

**Site:** <http://geltro.ufsc.br>

**Endereço:** Campus Universitário da Trindade, Centro Tecnológico, Engenharia Elétrica, bloco E, 2º andar, Trindade, Florianópolis/SC.

### ► ENGENHARIA FERROVIÁRIA E METROVIÁRIA – JOINVILLE

**Horário de atendimento:** de segunda a sexta-feira, das 8h às 12h e das 13h às 17h.

**Telefone(s):** +55 (48) 3721-7323

**E-mail:** ferroviaria@contato.ufsc.br

**Site:** <https://ferroviaria.joinville.ufsc.br>

**Endereço:** Rua Dona Francisca, 8300, bloco U, Zona Industrial Norte, Joinville/SC. CEP 89219-600.

### ► ENGENHARIA FLORESTAL – BACHARELADO – CURITIBANOS

**Horário de atendimento:** de segunda a sexta-feira, das 8h às 12h e das 14h às 18h.

**Telefone(s):**

- +55 (48) 3721-2178 | 2183
- +55 (49) 2122-0301



**E-mail:** eiccg.cbs@contato.ufsc.br

**Site:** <https://engenhariaflorestal.ufsc.br/>

**Endereço:** Rod. Ulysses Gaboardi, 3000, Curitibaanos/SC. CEP 89520-000.

#### ► ENGENHARIA CIVIL DE INFRAESTRUTURA – JOINVILLE (DIURNO)

**Horário de atendimento:** de segunda a sexta-feira, das 8h às 12h e das 13h às 17h.

**Telefone(s):** +55 (48) 3721-7304

**E-mail:** [infraestrutura@contato.ufsc.br](mailto:infraestrutura@contato.ufsc.br)

**Site:** <https://infraestrutura.joinville.ufsc.br>

**Endereço:** Rua Dona Francisca, 8300, bloco U, Zona Industrial Norte, Joinville/SC. CEP 89219-600.

#### ► ENGENHARIA MECÂNICA – FLORIANÓPOLIS (DIURNO)

**Horário de atendimento:** de segunda a sexta-feira, das 8h às 12h e das 14h às 18h.

**Telefone(s):** +55 (48) 3721-9267

**E-mail:** [gradua@emc.ufsc.br](mailto:gradua@emc.ufsc.br)

**Site:** <http://www.emc.ufsc.br/gradmecanica>

**Endereço:** Campus Universitário da Trindade, Centro Tecnológico, prédio da Engenharia Mecânica, bloco A2, térreo, Trindade, Florianópolis/SC.

#### ► ENGENHARIA MECATRÔNICA – JOINVILLE (DIURNO)

**Horário de atendimento:** de segunda a sexta-feira, das 8h às 12h e das 13h às 17h.

**Telefone(s):** +55 (48) 3721-7480

**E-mail:** [mecatronica@contato.ufsc.br](mailto:mecatronica@contato.ufsc.br)

**Site:** <https://mecatronica.ufsc.br>

**Endereço:** Rua Dona Francisca, 8300, bloco U, Zona Industrial Norte, Joinville/SC. CEP 89219-600.

#### ► ENGENHARIA NAVAL – JOINVILLE (DIURNO)

**Horário de atendimento:** segunda e quinta-feira, das 14h às 15h.

**Telefone(s):** +55 (48) 3721-4664

**E-mail:** [naval@contato.ufsc.br](mailto:naval@contato.ufsc.br)

**Site:** <https://naval.ufsc.br>

**Endereço:** Rua Dona Francisca, 8300, bloco U, Zona Industrial Norte, Joinville/SC. CEP 89219-600.

#### ► ENGENHARIA QUÍMICA – FLORIANÓPOLIS (DIURNO)

**Horário de atendimento:** de segunda a sexta-feira, das 8h às 12h e das 14h às 18h.

**Telefone(s):** +55 (48) 3721-9533

**E-mail:** [cceq@enq.ufsc.br](mailto:cceq@enq.ufsc.br)

**Site:** <http://www.enq.ufsc.br/grad/enq>

**Endereço:** Campus Universitário da Trindade, prédio administrativo da Engenharia Química e Alimentos, térreo, Córrego Grande, Florianópolis/SC.

#### ► ENGENHARIA SANITÁRIA E AMBIENTAL – FLORIANÓPOLIS (DIURNO)

**Horário de atendimento:** de segunda a sexta-feira, das 8h às 12h e das 14h às 18h.

**Telefone(s):** +55 (48) 3721-9423

**E-mail:** [sanitaria@contato.ufsc.br](mailto:sanitaria@contato.ufsc.br)

**Site:** <http://www.ens.ufsc.br/graduacao>

**Endereço:** Campus Universitário da Trindade, prédio da Engenharia Sanitária, 1º andar, Trindade, Florianópolis/SC



### ► FARMÁCIA – FLORIANÓPOLIS (DIURNO)

**Horário de atendimento:** de segunda a sexta-feira, das 8h às 12h e das 14h às 18h.

**Telefone(s):** +55 (48) 3721-9347

**E-mail:** farmacia@contato.ufsc.br

**Site:** <http://www.farmacia.ufsc.br>

**Endereço:** Campus Universitário da Trindade, Centro de Ciências da Saúde, bloco administrativo, térreo, Trindade, Florianópolis/SC.

### ► FILOSOFIA – BACHARELADO/LICENCIATURA – FLORIANÓPOLIS (VESPERTINO/NOTURNO)

**Horário de atendimento:** de segunda a sexta-feira, das 8h às 12h e das 14h às 18h.

**Telefone(s):** +55 (48) 3721-5552 | 8599

**E-mail:** filosofia@contato.ufsc.br

**Site:** <http://filosofia.ufsc.br>

**Endereço:** Campus Universitário da Trindade, Centro de Filosofia e Ciências Humanas, bloco C, 1º andar, Trindade, Florianópolis/SC.

### ► FILOSOFIA – LICENCIATURA (EDUCAÇÃO A DISTÂNCIA)

**Horário de atendimento:** de segunda a sexta-feira, das 8h às 12h e das 14h às 18h.

**Telefone(s):** +55 (48) 3721-8810

**E-mail:** filosofia.ead@contato.ufsc.br

**Site:** <https://ead.ufsc.br/filosofia>

**Endereço:** Campus Universitário da Trindade, Centro de Filosofia e Ciências Humanas, bloco C, 1º andar, Trindade, Florianópolis/SC.

### ► FÍSICA – FLORIANÓPOLIS – BACHARELADO (DIURNO) OU LICENCIATURA (NOTURNO)

**Horário de atendimento:** de segunda a sexta-feira, das 8h às 12h e das 14h às 18h.

**Telefone(s):** +55 (48) 3721-2305

**E-mail:** fisica@contato.ufsc.br

**Site:** <http://www.fsc.ufsc.br>

**Endereço:** Campus Universitário da Trindade, prédio do Departamento de Física, bloco G, térreo, sala 203, Trindade, Florianópolis/SC.

### ► FÍSICA – LICENCIATURA (EDUCAÇÃO A DISTÂNCIA)

**Horário de atendimento:** de segunda a sexta-feira, das 8h às 12h e das 14h às 18h.

**Telefone(s):** +55 (48) 3721-2386

**E-mail:** fisica.ead@contato.ufsc.br

**Site:** <https://ead.ufsc.br/fisica>

**Endereço:** Campus Universitário da Trindade, Centro de Ciências Físicas e Matemáticas, bloco modular, em frente à sala da direção do CFM, Trindade, Florianópolis/SC.

### ► FISIOTERAPIA – ARARANGUÁ – BACHARELADO (DIURNO)

**Horário de atendimento:** de segunda a sexta-feira, das 8h às 20h.

**Telefone(s):** +55 (48) 3721-6936 | 6937 | 4680 | 6448.

**E-mail:** fisioterapia@contato.ufsc.br

**Site:** <http://fisio.ufsc.br> | <https://ara.ufsc.br/ensino/graduacao/curso-de-fisioterapia/>

**Endereço:** Rod. Gov. Jorge Lacerda, 3201, Jardim das Avenidas, bloco B, térreo e 1º andar, Araranguá/SC. CEP 88.906-072



### ► FONOAUDIOLOGIA – FLORIANÓPOLIS (DIURNO)

**Horário de atendimento:** de segunda a sexta-feira, das 8h às 12h e das 14h às 18h.

**Telefone(s):** +55 (48) 3721-6119

**E-mail:** fonoaudiologia@contato.ufsc.br

**Site:** <http://fonoaudiologia.ufsc.br>

**Endereço:** Campus Universitário da Trindade, Centro de Ciências da Saúde, bloco administrativo, térreo, Trindade, Florianópolis/SC.

### ► GEOGRAFIA – FLORIANÓPOLIS – BACHARELADO/LICENCIATURA (DIURNO/NOTURNO)

**Horário de atendimento:** de segunda a sexta-feira, das 8h às 12h e das 14h às 18h.

**Telefone(s):** +55 (48) 3721-9256 | 4124

**E-mail:** geografia@contato.ufsc.br

**Site:** <http://geografia.ufsc.br>

**Endereço:** Campus Universitário da Trindade, Centro de Filosofia e Ciências Humanas, bloco C, 1º andar, Trindade, Florianópolis/SC.

### ► GEOLOGIA – FLORIANÓPOLIS – BACHARELADO (DIURNO)

**Horário de atendimento:** de segunda a sexta-feira, das 8h às 12h e das 14h às 18h.

**Telefone(s):** +55 (48) 3721-4878

**E-mail:** coordenacao.geologia@contato.ufsc.br

**Site:** <http://geologia.ufsc.br>

**Endereço:** Campus Universitário da Trindade, Centro de Filosofia e Ciências Humanas, bloco C, 1º andar, sala 2, Trindade, Florianópolis/SC.

### ► HISTÓRIA – FLORIANÓPOLIS – BACHARELADO/LICENCIATURA (DIURNO/NOTURNO)

**Horário de atendimento:** de segunda a sexta-feira, das 8h às 12h e das 14h às 18h

**Telefone(s):** +55 (48) 3721-9249

**E-mail:** historia@contato.ufsc.br

**Site:** <http://historia.grad.ufsc.br>

**Endereço:** Campus Universitário da Trindade, Centro de Filosofia e Ciências Humanas, bloco C, 2º andar, Trindade, Florianópolis/SC.

### ► CIÊNCIA E TECNOLOGIA – JOINVILLE – BACHARELADO (DIURNO)

**Horário de atendimento:** de segunda a sexta-feira, das 8h às 12h e das 13h às 17h.

**Telefone(s):** +55 (48) 3721-7588

**E-mail:** cientec.jve@contato.ufsc.br

**Site:** <http://cientec.joinville.ufsc.br>

**Endereço:** Rua Dona Francisca, 8300, bloco U, Zona Industrial Norte, Joinville/SC. CEP 89219-600.

### ► JORNALISMO – FLORIANÓPOLIS (DIURNO)

**Horário de atendimento:** de segunda a sexta-feira, das 8h às 12h e das 14h às 18h.

**Telefone(s):** +55 (48) 3721-9490

**E-mail:** jornalismo@contato.ufsc.br

**Site:** <http://jornalismo.ufsc.br>

**Endereço:** Campus Universitário da Trindade, Centro de Comunicação e Expressão, bloco A, térreo, sala 21, Trindade, Florianópolis/SC.



### ► LETRAS – LIBRAS – BACHARELADO/LICENCIATURA (EDUCAÇÃO A DISTÂNCIA)

**Horário de atendimento:** de segunda a sexta-feira, das 7h às 16h.

**Telefone(s):** +55 (48) 3721-2334

**E-mail:** libras.ead@contato.ufsc.br

**Site:** <https://libras.ead.grad.ufsc.br/>

**Endereço:** Campus Universitário da Trindade, Centro de Comunicação e Expressão, bloco B, 5º andar, sala 531, Trindade, Florianópolis/SC

### ► LETRAS LÍNGUA ESTRANGEIRA – BACHARELADO/LICENCIATURA (DIURNO) - FLORIANÓPOLIS

*(Alemão / Espanhol / Francês / Inglês / Italiano)*

**Horário de atendimento:** de segunda a sexta-feira, das 8h às 12h e das 14h às 18h.

**Telefone(s):** +55 (48) 3721-9489

**E-mail:** cgl@cce.ufsc.br

**Site:** <https://coordlinguasestrangeiras.ufsc.br/>

**Endereço:** Campus Universitário da Trindade, Centro de Comunicação e Expressão, bloco A, 2º andar, sala 220, Trindade, Florianópolis/SC

### ► LETRAS PORTUGUÊS – FLORIANÓPOLIS – BACHARELADO/LICENCIATURA (DIURNO)

**Horário de atendimento:** de segunda a sexta-feira, das 8h às 12h e das 14h às 18h.

**Telefone(s):** +55 (48) 3721-9293

**E-mail:** cglp@cce.ufsc.br

**Site:** <https://letrasportugues.grad.ufsc.br/>

**Endereço:** Campus Universitário da Trindade, Centro de Comunicação e Expressão, bloco B, 2º andar, sala 228, Trindade, Florianópolis/SC

### ► LETRAS PORTUGUÊS – LICENCIATURA (EDUCAÇÃO A DISTÂNCIA)

**Horário de atendimento:** de segunda a sexta-feira, das 8h às 12h e das 14h às 18h.

**Telefone(s):** +55 (48) 3721-9293

**E-mail:** letras@ead.ufsc.br

**Site:** <https://ead.ufsc.br/portugues>

**Endereço:** Campus Universitário da Trindade, Centro de Comunicação e Expressão, bloco B, 2º andar, sala 213, Trindade, Florianópolis/SC

### ► LIBRAS – FLORIANÓPOLIS – BACHARELADO OU LICENCIATURA (DIURNO)

**Horário de atendimento:** de segunda a sexta-feira, das 8h às 12h e das 13h às 17h.

**Telefone(s):** +55 (48) 3721-6586

**E-mail:** coord.libras@contato.ufsc.br

**Site:** <http://www.letraslibras.grad.ufsc.br>

**Endereço:** Campus Universitário da Trindade, Centro de Comunicação e Expressão, bloco D, 5º andar, sala 511, Trindade, Florianópolis/SC

### ► INTERCULTURAL INDÍGENA – LICENCIATURA – FLORIANÓPOLIS

**Horário de atendimento:** de segunda a sexta-feira, das 8h às 12h e das 14h às 18h.

**Telefone(s):** +55 (48) 3721-4879 | 2600

**E-mail:** licenciaturaindigena@cfh.ufsc.br

**Site:** <http://licenciaturaindigena.ufsc.br>

**Endereço:** Campus Universitário da Trindade, Centro de Filosofia e Ciências Humanas, bloco B, sala 303, Trindade, Florianópolis/SC





### ► MATEMÁTICA – BLUMENAU – LICENCIATURA (DIURNO/NOTURNO)

**Horário de atendimento:** de segunda a sexta-feira, das 7h às 19h30min.

**Telefone(s):** +55 (48) 3721-3399 | +55 (47) 3232-5199

**E-mail:** [matematica.bnu@contato.ufsc.br](mailto:matematica.bnu@contato.ufsc.br)

**Site:** <http://matematica.blumenau.ufsc.br>

**Endereço:** Rua João Pessoa, 2750, bairro Velha, Blumenau /SC. CEP 89036-256.

### ► MATEMÁTICA – FLORIANÓPOLIS – LICENCIATURA (DIURNO/NOTURNO)

**Horário de atendimento:** de segunda a sexta-feira, das 8h às 12h e das 14h às 18h.

**Telefone(s):** +55 (48) 3721-4612

**E-mail:** [matematica@contato.ufsc.br](mailto:matematica@contato.ufsc.br)

**Site:** <http://www.mtm.ufsc.br/graduacao/index.html>

**Endereço:** Campus Universitário da Trindade, Centro de Ciências Físicas e Matemáticas, bloco modular, próximo à sala da direção do CFM, Trindade, Florianópolis/SC.

### ► MATEMÁTICA – LICENCIATURA (EDUCAÇÃO A DISTÂNCIA)

**Horário de atendimento:** de segunda a sexta-feira, das 8h às 12h e das 14h às 18h.

**Telefone(s):** +55 (48) 3721-2295

**E-mail:** [marcio.fernandes@ufsc.br](mailto:marcio.fernandes@ufsc.br)

**Site:** <https://ead.ufsc.br/matematica>

**Endereço:** Campus Universitário da Trindade, Centro de Ciências Físicas e Matemáticas, bloco modular, em frente à sala da direção do CFM, Trindade, Florianópolis/SC.

### ► MEDICINA – ARARANGUÁ – BACHARELADO (DIURNO)

**Horário de atendimento:** de segunda a sexta-feira, das 8h às 20h.

**Telefone(s):** +55 (48) 3721-4680 | 6936 | 6937 | 6448.

**E-mail:** [medicina.ara@contato.ufsc.br](mailto:medicina.ara@contato.ufsc.br)

**Site:** <http://medicina.ararangua.ufsc.br> | <https://ara.ufsc.br/ensino/graduacao/curso-de-medicina/>

**Endereço:** Rod. Gov. Jorge Lacerda, 3201, Jardim das Avenidas, bloco B, térreo e 1º andar, Araranguá/SC. CEP 88906-072.

### ► MEDICINA – FLORIANÓPOLIS – (DIURNO)

**Horário de atendimento:** de segunda a sexta-feira, das 8h às 12h e das 14h às 18h.

**Telefone(s):** +55 (48) 3721-2282 | 9542

**E-mail:** [medicina@contato.ufsc.br](mailto:medicina@contato.ufsc.br)

**Site:** <http://www.medicina.ufsc.br>

**Endereço:** Campus Universitário da Trindade, Hospital Universitário, térreo, Bloco didático do curso de Medicina, Trindade, Florianópolis/SC.

### ► MEDICINA VETERINÁRIA – CURITIBANOS – BACHARELADO (DIURNO)

**Horário de atendimento:** de segunda a sexta-feira, das 8h às 12h e das 14h às 18h.

**Telefone(s):**

▪ +55 (48) 3721-2178 | 2183

▪ +55 (49) 2122-0301

**E-mail:** [eiccg.cbs@contato.ufsc.br](mailto:eiccg.cbs@contato.ufsc.br)

**Site:** <http://medicinaveterinaria.curitibanos.ufsc.br>

**Endereço:** Rod. Ulysses Gaboardi, 3000, Curitibaanos/SC. CEP 89520-000.



### ► METEOROLOGIA – FLORIANÓPOLIS (DIURNO)

**Horário de atendimento:** de segunda a sexta-feira, das 8h às 12h e das 14h às 18h

**Telefone(s):** +55 (48) 3721-2306

**E-mail:** ccm@fsc.ufsc.br

**Site:** <http://fsc.ufsc.br/ensino/meteorologia>

**Endereço:** Campus Universitário da Trindade, Departamento de Física, bloco G, térreo, sala 203, Trindade, Florianópolis/SC.

### ► MUSEOLOGIA – FLORIANÓPOLIS – BACHARELADO (DIURNO)

**Horário de atendimento:** de segunda a sexta-feira, das 13h às 18h.

**Telefone(s):** +55 (48) 3721-6471

**E-mail:** museologia@contato.ufsc.br

**Site:** <http://museologia.ufsc.br>

**Endereço:** Campus Universitário da Trindade, Centro de Filosofia e Ciências Humanas, prédio da Fazendinha, Trindade, Florianópolis/SC.

### ► NUTRIÇÃO – FLORIANÓPOLIS (DIURNO)

**Horário de atendimento:** de segunda a sexta-feira, das 8h às 12h e das 13h às 17h.

**Telefone(s):** +55 (48) 3721-9486

**E-mail:** nutricao@contato.ufsc.br

**Site:** <https://nutricao.ufsc.br/>

**Endereço:** Campus Universitário da Trindade, Centro de Ciências da Saúde, bloco administrativo, térreo, Trindade, Florianópolis/SC.

### ► OCEANOGRAFIA – FLORIANÓPOLIS (DIURNO)

**Horário de atendimento:** de segunda a sexta-feira, das 8h às 11h40min e das 12h40min às 17h.

**Telefone(s):** +55 (48) 3721-3532

**E-mail:** oceano.cfm@contato.ufsc.br

**Site:** <https://oceano.ufsc.br>

**Redes sociais:**

▪ **Instagram:** @oceanografiaufsc

**Endereço:** Prédio Reitoria II - Rua Desembargador Vitor Lima, nº 222 (Ático), sala 904. Campus Universitário da Trindade, Trindade, Florianópolis - Santa Catarina. CEP 88040-400.

### ► ODONTOLOGIA - FLORIANÓPOLIS (DIURNO)

**Horário de atendimento:** de segunda a sexta-feira, das 8h às 12h e das 13h às 17h.

**Telefone(s):** +55 (48) 3721-3461

**E-mail:** odontologia@contato.ufsc.br

**Site:** <http://www.odontologia.ufsc.br>

**Endereço:** Campus Universitário Reitor João David Ferreira Lima, Centro de Ciências da Saúde, Bloco C administrativo, térreo, Trindade, Florianópolis/SC

### ► PEDAGOGIA – FLORIANÓPOLIS (DIURNO)

**Horário de atendimento:** de segunda a sexta-feira, das 8h às 12h e das 13h às 17h.

**Telefone(s):** +55 (48) 3721-3576

**E-mail:** pedagogia@contato.ufsc.br

**Site:** <http://pedagogia.ufsc.br>

**Endereço:** Campus Universitário da Trindade, Centro de Ciências da Educação, bloco D, 1º andar, sala 112, Trindade, Florianópolis/SC.



### ► PSICOLOGIA – FLORIANÓPOLIS – BACHARELADO/LICENCIATURA (DIURNO)

**Horário de atendimento:** de segunda a sexta-feira, das 7h às 12h e das 13h às 16h.

**Telefone(s):** +55 (48) 3721-9283

**E-mail:** [curso.psicologia@contato.ufsc.br](mailto:curso.psicologia@contato.ufsc.br)

**Site:** <http://psicologia.ufsc.br>

**Endereço:** Campus Universitário da Trindade, Centro de Filosofia e Ciências Humanas, bloco E, 2º andar, Trindade, Florianópolis/SC.

### ► QUÍMICA – LICENCIATURA E BACHARELADO – BLUMENAU (NOTURNO)

**Horário de atendimento:** de segunda a sexta-feira, das 7h às 19h30min.

**Telefone(s):** +55 (48) 3721-3399 | (47) 3232-5199

**E-mail:** [quimica.bnu@contato.ufsc.br](mailto:quimica.bnu@contato.ufsc.br)

**Site:** <http://quimica.blumenau.ufsc.br>

**Endereço:** Rua João Pessoa, 2750, bairro Velha, Blumenau /SC. CEP 89036-256.

### ► QUÍMICA – FLORIANÓPOLIS – BACHARELADO / BACHARELADO EM QUÍMICA TECNOLÓGICA OU LICENCIATURA (DIURNO)

**Horário de atendimento:** de segunda a sexta-feira, das 8h às 11h e das 12h às 17h.

**Telefone(s):** +55 (48) 3721-6853

**E-mail:** [quimica@contato.ufsc.br](mailto:quimica@contato.ufsc.br)

**Site:** <http://quimica.ufsc.br>

**Endereço:** Campus Universitário da Trindade, Departamento de Química, térreo, salas 114 e 112, Trindade, Florianópolis/SC.

### ► RELAÇÕES INTERNACIONAIS – FLORIANÓPOLIS (DIURNO)

**Horário de atendimento:** de segunda a sexta-feira, das 7h às 19h.

**Telefone(s):** +55 (48) 3721-9381

**E-mail:** [relacoesinternacionais@contato.ufsc.br](mailto:relacoesinternacionais@contato.ufsc.br)

**Site:** <http://ri.ufsc.br>

**Endereço:** Campus Universitário da Trindade, Centro Socioeconômico, bloco F, térreo, Trindade, Florianópolis/SC.

### ► SECRETARIADO EXECUTIVO EM INGLÊS – FLORIANÓPOLIS – BACHARELADO (NOTURNO)

**Horário de atendimento:** de segunda a sexta-feira, das 8h às 12h e das 14h às 18h.

**Telefone(s):** +55 (48) 3721-9489

**E-mail:** [cgl@cce.ufsc.br](mailto:cgl@cce.ufsc.br)

**Site:** <http://www.lle.cce.ufsc.br>

**Endereço:** Campus Universitário da Trindade, Centro de Comunicação e Expressão, bloco A, 2º andar, sala 220, Trindade, Florianópolis/SC.

### ► SERVIÇO SOCIAL – FLORIANÓPOLIS – (DIURNO OU NOTURNO COM ATIVIDADES TEÓRICO-PRÁTICAS, PRÁTICAS E ESTÁGIO NO PERÍODO DIURNO)

**Horário de atendimento:** de segunda a sexta-feira, das 7h às 19h.

**Telefone(s):** +55 (48) 3721-9538

**E-mail:** [servicosocial@contato.ufsc.br](mailto:servicosocial@contato.ufsc.br)

**Site:** <http://servicosocial.ufsc.br>

**Endereço:** Campus Universitário da Trindade, Centro Socioeconômico, bloco F, térreo, Trindade, Florianópolis/SC.



### ► SISTEMAS DE INFORMAÇÃO – FLORIANÓPOLIS (NOTURNO)

**Horário de atendimento:** de segunda a sexta-feira, das 10h às 12h e das 14h30 às 20h30.

**Telefone(s):** +55 (48) 3721-4701

**E-mail:** [sin@contato.ufsc.br](mailto:sin@contato.ufsc.br)

**Site:** <http://sin.inf.ufsc.br>

**Endereço:** Campus Universitário da Trindade, prédio do Departamento de Informática e Estatística (INE), térreo, sala 103, Trindade, Florianópolis/SC.

### ► TECNOLOGIAS DA INFORMAÇÃO E COMUNICAÇÃO – ARARANGUÁ – BACHARELADO (NOTURNO)

**Horário de atendimento:** de segunda a sexta-feira, das 8h às 20h.

**Telefone(s):** +55 (48) 3721-6936 | 6937 | 4680 | 6448

**E-mail:** [tec.informacaoecomunicacao@contato.ufsc.br](mailto:tec.informacaoecomunicacao@contato.ufsc.br)

**Site:** <http://tic.ufsc.br> | <https://ara.ufsc.br/ensino/graduacao/curso-de-tecnologia-da-informacao-e-comunicacao/>

**Endereço:** Rod. Gov. Jorge Lacerda, 3201, Jardim das Avenidas, bloco B, térreo, Araranguá/SC. CEP 88.906-072

### ► ZOOTECNIA – FLORIANÓPOLIS (DIURNO)

**Horário de atendimento:** de segunda a sexta-feira, das 8h às 12h e das 14h às 18h.

**Telefone(s):** +55 (48) 3721-2650

**E-mail:** [zootecnia@contato.ufsc.br](mailto:zootecnia@contato.ufsc.br)

**Site:** <http://www.cursodezootecnia.cca.ufsc.br>

**Endereço:** Centro de Ciências Agrárias, prédio da Zootecnia, 3º andar. Rod. Admar Gonzaga, 1346, Itacorubi, Florianópolis/SC.

## 5.1.4 Pós-graduação lato sensu

Os cursos de pós-graduação lato sensu são oferecidos pela UFSC de forma eventual, isto é, são aprovados no âmbito da Universidade e possuem um prazo de vigência predeterminado. Os cursos de especialização possuem carga horária mínima de 360 horas e a exigência de defesa de monografia ou trabalho de conclusão de curso.

No Brasil, há regras específicas para a oferta de cursos de especialização, que estão determinadas pela Câmara de Educação Superior do Conselho Nacional de Educação, Resolução CNE/ CES nº 1, de 6 de abril de 2018, Resolução Normativa nº 15/CUn/2011, de 13 de dezembro de 2011, estabelecendo regras para o funcionamento dos três níveis de pós-graduação *lato sensu*.

Como não são cursos oferecidos de forma contínua na UFSC, as informações sobre os cursos de pós-graduação *lato sensu* vigentes devem ser obtidas junto aos Departamentos proponentes ou na Divisão de Controle Acadêmico Lato Sensu (DLS) da PROPG.

**Telefone(s):** +55 (48) 3721-4917

**E-mail:** [dls.propg@contato.ufsc.br](mailto:dls.propg@contato.ufsc.br)

**Site:** <http://propg.ufsc.br/cap/cursos-de-especializacao>

## 5.1.5 Pós-Graduação stricto sensu

### 5.1.5.1 Mestrado e doutorado acadêmicos

A pós-graduação *stricto sensu* compreende programas de mestrado, que possuem duração de 12 a 24 meses e a exigência da defesa de dissertação para a obtenção do título de mestre, e de doutorado, que devem ser concluídos entre 24 e 48 meses e exigem a defesa de tese para a obtenção do título de doutor.

Para candidatar-se a uma vaga em cursos de pós-graduação stricto sensu, é necessário possuir diploma de curso de graduação reconhecido pelo Ministério da Educação (MEC) e o regimento de cada programa de pós-graduação



determinará a exigência ou não de estudos adicionais de nivelamento e a natureza desses estudos. Poderão ser admitidos diplomados em cursos de graduação no exterior, mediante o reconhecimento do diploma pelo Colegiado Delegado do Programa (para fins de continuidade de estudo), que deve ser apresentado com visto consular brasileiro de autenticação.

Será exigida do candidato a comprovação de proficiência em línguas estrangeiras, sendo uma língua para o mestrado e duas línguas para o doutorado, observadas as peculiaridades dos cursos e conforme previsto no regimento do programa, podendo ocorrer no ato da primeira matrícula no curso ou ao longo do primeiro ano acadêmico.

Cada coordenação publicará edital de seleção de alunos estabelecendo o número de vagas, os prazos, a forma de avaliação, os critérios de seleção e a documentação exigida. A forma de seleção varia a cada programa e é especificada em cada edital, podendo envolver prova escrita, avaliações externas (ANPAD para o Programa de Pós-Graduação em Administração, por exemplo), avaliação do currículo Lattes, apresentação de anteprojeto, entrevista, entre outros itens.

O edital pode ser consultado no site do programa e sua publicação ocorre em diferentes meses, dependendo de cada curso.

#### ► AGROECOSSISTEMAS – FLORIANÓPOLIS (MESTRADO E DOUTORADO)

**Horário de atendimento:** de segunda a sexta-feira, das 8h30min às 14h.

**Telefone(s):** +55 (48) 3721-5341

**E-mail:** ppga@contato.ufsc.br

**Site:** <http://ppgagro.posgrad.ufsc.br>

**Endereço:** Centro de Ciências Agrárias, prédio do Departamento de Fitotecnia, 1º andar, sala 105. Rod. Admar Gonzaga, 1346, Itacorubi, Florianópolis/SC.

#### ► ADMINISTRAÇÃO – FLORIANÓPOLIS (MESTRADO E DOUTORADO)

**Horário de atendimento:** de segunda a sexta-feira, das 8h às 12h e das 14h às 18h.

**Telefone(s):** +55 (48) 3721-9365

**E-mail:** ppgadm@contato.ufsc.br

**Site:** <http://ppgadm.posgrad.ufsc.br>

**Endereço:** Campus Universitário da Trindade, Centro Socioeconômico, bloco G, 3º andar, Trindade, Florianópolis/SC.

#### ► ANTROPOLOGIA SOCIAL – FLORIANÓPOLIS (MESTRADO E DOUTORADO)

**Horário de atendimento:** de segunda a sexta-feira das 8h às 11h e das 13h às 17h.

**Telefone(s):** +55 (48) 3721-9714

**E-mail:** ppgas@contato.ufsc.br

**Site:** <http://ppgas.paginas.ufsc.br>

**Endereço:** Campus Universitário da Trindade, Centro de Filosofia e Ciências Humanas, bloco B, 1º andar, sala 116, Trindade, Florianópolis/SC.

#### ► AQUICULTURA – FLORIANÓPOLIS (MESTRADO E DOUTORADO)

**Horário de atendimento:** de segunda a sexta-feira, das 8h às 12h e das 14h às 18h.

**Telefone(s):** +55 (48) 3334-3441 | 4785

**E-mail:** ppgaqi@contato.ufsc.br

**Site:** <http://aquicultura.posgrad.ufsc.br>

**Endereço:** Centro de Ciências Agrárias, prédio do Departamento de Aquicultura, 3º andar. Rod. Admar Gonzaga, nº 1346, Itacorubi, Florianópolis/SC.



#### ► ARQUITETURA E URBANISMO – FLORIANÓPOLIS (MESTRADO E DOUTORADO)

**Horário de atendimento:** de segunda a sexta-feira, das 8h às 12h e das 13h às 17h.

**Telefone(s):** +55 (48) 3721-9797

**E-mail:** posarq@arq.ufsc.br

**Site:** <http://posarq.ufsc.br>

**Endereço:** Campus Universitário da Trindade, Centro Tecnológico, Hall. Caixa Postal 476. CEP 88040-900.

#### ► ASSISTÊNCIA FARMACÊUTICA – UFRGS (MESTRADO – PROGRAMA EM REDE)

**Horário de atendimento:** de segunda a sexta-feira, das 8h às 12h.

**Telefone(s):** +55 (51) 3308-5414

**E-mail:** ppgasfar@ufrgs.br

**Site:** <http://www.ufrgs.br/ppgasfar>

**Endereço:** Avenida Ipiranga, nº 2752, 7º andar. Faculdade de Farmácia da UFRGS. Porto Alegre/RS.

#### ► BIOLOGIA CELULAR E DO DESENVOLVIMENTO – FLORIANÓPOLIS (MESTRADO E DOUTORADO)

**Horário de atendimento:** de segunda a sexta-feira, das 8h às 12h e das 13h às 16h.

**Telefone(s):** +55 (48) 3721-2713 | 2715 | 2712 | 2714 | 6418

**E-mail:** ppgbcd@contato.ufsc.br

**Site:** <http://pbcd.ufsc.br>

**Endereço:** Campus Universitário da Trindade, Centro de Ciências Biológicas, bloco A, térreo, sala 05/MIP, Córrego Grande, Florianópolis/SC.

#### ► BIOLOGIA DE FUNGOS, ALGAS E PLANTAS – FLORIANÓPOLIS (MESTRADO E DOUTORADO)

**Horário de atendimento:** de segunda a sexta-feira, das 9h às 12h e das 13h às 18h.

**Telefone(s):** +55 (48) 3721-2611

**E-mail:** ppgfap@contato.ufsc.br

**Site:** <http://ppgfap.posgrad.ufsc.br>

**Endereço:** Campus Universitário da Trindade, Casarão na Botânica (acesso pela R. Eng. Agrônomo Andrei Cristian Ferreira, Carvoeira, Florianópolis/SC).

#### ► BIOQUÍMICA – FLORIANÓPOLIS (MESTRADO E DOUTORADO)

**Horário de atendimento:** de segunda a sexta-feira, das 8h às 12h e das 13h às 16h.

**Telefone(s):** +55 (48) 3721-2713 | 2715 | 2712 | 2714 | 6418

**E-mail:** ppgbqa@contato.ufsc.br

**Site:** <http://ppgbqa.ufsc.br>

**Endereço:** Campus Universitário da Trindade, Centro de Ciências Biológicas, bloco A, térreo, sala 05/MIP, Córrego Grande, Florianópolis/SC.

#### ► BIOTECNOLOGIA E BIOCIÊNCIAS – FLORIANÓPOLIS (MESTRADO E DOUTORADO)

**Horário de atendimento:** de segunda a sexta-feira, das 8h às 12h e das 13h às 16h.

**Telefone(s):** +55 (48) 3721 2713 | 2715 | 2712 | 2714 | 6418

**E-mail:** ppgbtc@contato.ufsc.br

**Site:** <http://www.biotechnologia.ufsc.br>

**Endereço:** Campus Universitário da Trindade, Centro de Ciências Biológicas, bloco A, térreo, Departamento de Microbiologia, Imunologia e Parasitologia, sala 05/MIP, Córrego Grande, Florianópolis/SC.



### ► CIÊNCIA DA COMPUTAÇÃO – FLORIANÓPOLIS (MESTRADO E DOUTORADO)

**Horário de atendimento:** de segunda a sexta-feira, das 8h30min às 12h e das 13h às 17h30min.

**Telefone(s):** +55 (48) 3721-9738

**E-mail:** ppgcc@contato.ufsc.br

**Site:** <http://ppgcc.posgrad.ufsc.br>

**Endereço:** Campus Universitário da Trindade, prédio do Departamento de Informática e Estatística (INE), térreo, sala 109, Trindade, Florianópolis/SC.

### ► CIÊNCIA DA INFORMAÇÃO – FLORIANÓPOLIS (MESTRADO E DOUTORADO)

**Horário de atendimento:** de segunda a sexta-feira, das 7h30min às 21h.

**Telefone(s):** +55 (48) 3721-2234

**Site:** <http://pgcin.paginas.ufsc.br>

**E-mail:** ppgcin@contato.ufsc.br

**Endereço:** Campus Universitário da Trindade, Centro de Ciências da Educação, bloco B, sala 105, Trindade, Florianópolis/SC.

### ► CIÊNCIA DOS ALIMENTOS – FLORIANÓPOLIS (MESTRADO E DOUTORADO)

**Horário de atendimento:** de segunda a sexta-feira, das 8h às 12h e das 14h às 18h.

**Telefone(s):** +55 (48) 3721-5397

**E-mail:** pgcal@cca.ufsc.br

**Site:** <http://pgcal.pos.ufsc.br>

**Endereço:** Centro de Ciências Agrárias, prédio do Departamento de Ciências e Tecnologia de Alimentos, 1ª andar. Rod. Admar Gonzaga, 1346, Itacorubi, Florianópolis/SC. CEP 88034-001.

### ► CIÊNCIA E ENGENHARIA DE MATERIAIS – FLORIANÓPOLIS (MESTRADO E DOUTORADO) (TRIMESTRAL)

*(O Programa também oferece Pós-Mestrado e Pós-doutorado)*

**Horário de atendimento:** de segunda a sexta-feira, das 8h às 12h e das 14h às 18h

**Telefone(s):** +55 (48) 3721-4120

**E-mail:** ppgmat@contato.ufsc.br

**Site:** <http://www.ppmat.ufsc.br>

**Endereço:** Campus Universitário da Trindade, Centro Tecnológico, Engenharia Mecânica, bloco A sala 7, Trindade, Florianópolis/SC.

### ► CIÊNCIAS DA REABILITAÇÃO - ARARANGUÁ (MESTRADO)

**Horário de atendimento:** de segunda a sexta-feira das 9h às 17h.

**Telefone(s):** +55 (48) 3721-7603

**E-mail:** ppgr@contato.ufsc.br

**Site:** <http://ppgr.ufsc.br>

**Endereço:** Rodovia Governador Jorge Lacerda, 3201, bloco B, térreo e 1º andar, Jardim das Avenidas, Araranguá/SC. CEP 88.906-072.

### ► CIÊNCIAS MÉDICAS – FLORIANÓPOLIS (MESTRADO E DOUTORADO)

**Horário de atendimento:** de segunda a sexta-feira, das 7h às 12h e das 13h às 16h.

**Telefone(s):** +55 (48) 3721-9150

**E-mail:** ppgcm@contato.ufsc.br

**Site:** <http://www.ppgcm.ufsc.br>

**Endereço:** Campus Universitário da Trindade, Hospital Universitário, térreo (em frente à biblioteca setorial do CCS), Trindade, Florianópolis/SC.



### ► CONTABILIDADE – FLORIANÓPOLIS (MESTRADO E DOUTORADO)

**Horário de atendimento:** de segunda a sexta-feira, das 8h às 12h e das 14h às 18h.

**Telefone(s):** +55 (48) 3721-6608

**E-mail:** ppgc@contato.ufsc.br

**Site:** <http://www.ppgc.ufsc.br>

**Endereço:** Campus Universitário da Trindade, Centro Socioeconômico, bloco G, 1º andar, Trindade, Florianópolis/SC.

### ► DESASTRES NATURAIS (MESTRADO)

**Horário de atendimento:** de segunda a sexta-feira das 8h às 11h e das 13h às 17h.

**Telefone(s):** +55 (48) 3721-9405

**E-mail:** ppqdn@contato.ufsc.br

**Site:** <http://ppqdn.ufsc.br>

**Endereço:** Campus Universitário da Trindade, Centro de Filosofia e Ciências Humanas, Trindade, Florianópolis/SC.

### ► DESIGN – FLORIANÓPOLIS (MESTRADO E DOUTORADO)

**Horário de atendimento:** segunda a sexta-feira, das 11h30 às 16h30.

**Telefone(s):** +55 (48) 3721-6405

**E-mail:** posdesign@contato.ufsc.br

**Site:** <http://www.posdesign.ufsc.br>

**Endereço:** Campus Universitário da Trindade, Centro de Comunicação e Expressão, bloco A, 1º andar, sala 123, Trindade, Florianópolis/SC.

### ► DIREITO – FLORIANÓPOLIS (MESTRADO E DOUTORADO)

**Horário de atendimento:** de segunda a sexta-feira, das 8h às 12h e das 14h às 18h.

**Telefone(s):** +55 (48) 3721-9287

**E-mail:** ppqd@contato.ufsc.br

**Site:** <http://ppqd.ufsc.br>

**Endereço:** Campus Universitário da Trindade, Centro de Ciências Jurídicas, bloco F, 3º andar, sala 304, Trindade, Florianópolis/SC.

### ► ECOLOGIA – FLORIANÓPOLIS (MESTRADO E DOUTORADO)

**Horário de atendimento:** de segunda a sexta-feira, das 8h às 12h e das 13h às 16h.

**Telefone(s):** +55 (48) 3721 / 2713 / 2715 / 2712 / 2714 / 6418

**E-mail:** ppgecologia@contato.ufsc.br

**Site:** <http://poseco.ufsc.br>

**Endereço:** Campus Universitário da Trindade, Centro de Ciências Biológicas, bloco A, térreo, sala 05/MIP, Córrego Grande, Florianópolis/SC.

### ► ECONOMIA – FLORIANÓPOLIS (MESTRADO E DOUTORADO)

**Horário de atendimento:** de segunda a sexta-feira, das 8h às 12h e das 14h às 18h

**Telefone(s):** +55 (48) 3721-9901

**E-mail:** ppgeco@contato.ufsc.br

**Site:** <http://ppgeco.ufsc.br>

**Endereço:** Campus Universitário da Trindade, Centro Socioeconômico, bloco G, 2º andar, Trindade, Florianópolis/SC.





#### ► ECOSISTEMAS AGRÍCOLAS E NATURAIS – CURITIBANOS (MESTRADO)

**Horário de atendimento:** de segunda a sexta-feira, das 8h às 12h e das 13h às 17h.

**Telefone(s):** +55 (48) 3721-6273 | 7172

**E-mail:** ppgean@contato.ufsc.br

**Site:** <http://ppgean.ufsc.br>

**Endereço:** Rod. Ulysses Gaboardi, 3000, Curitibaanos/SC. CEP 89.520-000.

#### ► EDUCAÇÃO – FLORIANÓPOLIS (MESTRADO E DOUTORADO)

**Horário de atendimento:** de segunda a sexta-feira, das 8h às 20h.

**Telefone(s):** +55 (48) 3721-2251 | 4565

**E-mail:** ppge@contato.ufsc.br

**Site:** <http://ppge.ufsc.br>

**Endereço:** Campus Universitário da Trindade, Centro de Ciências da Educação, bloco A, sala 627, Trindade, Florianópolis/SC.

#### ► EDUCAÇÃO CIENTÍFICA E TECNOLÓGICA – FLORIANÓPOLIS (MESTRADO E DOUTORADO)

**Horário de atendimento:** de segunda a sexta-feira, das 7h às 11h e 12h às 16h.

**Telefone(s):** +55 (48) 3721-4181

**E-mail:** sec.ppgect@gmail.com

**Site:** <http://ppgect.ufsc.br>

**Endereço:** Campus Universitário da Trindade, Centro de Ciências da Educação, bloco B, sala 205, Trindade, Florianópolis/SC

#### ► EDUCAÇÃO FÍSICA – FLORIANÓPOLIS (MESTRADO E DOUTORADO)

**Horário de atendimento:** de segunda a sexta-feira, das 7h às 17h.

**Telefone(s):** +55 (48) 3721-4774

**E-mail:** ppgef@contato.ufsc.br

**Site:** <http://ppgef.ufsc.br>

**Endereço:** Campus Universitário da Trindade, Centro de Desportos, prédio administrativo, 1º andar, sala 106, Pantanal, Florianópolis/SC.

#### ► ENERGIA E SUSTENTABILIDADE – ARARANGUÁ (MESTRADO)

**Horário de atendimento:** de segunda a sexta-feira das 9h às 17h.

**Telefone(s):** +55 (48) 3721-7603

**E-mail:** ppges@contato.ufsc.br

**Site:** <http://ppges.ufsc.br>

**Endereço:** Rodovia Governador Jorge Lacerda, 3201, bloco B, térreo e 1º andar, Jardim das Avenidas, Araranguá/SC. CEP 88.906-072.

#### ► ENFERMAGEM – FLORIANÓPOLIS (MESTRADO E DOUTORADO)

**Horário de atendimento:** de segunda a sexta-feira, das 8h às 12h e das 13h30min às 17h30min.

**Telefone(s):** +55 (48) 3721-4910 | 9787

**E-mail:** ppgen@contato.ufsc.br

**Site:** <http://www.pen.ufsc.br>

**Endereço:** Campus Universitário da Trindade, Centro de Ciências da Saúde, bloco I, térreo, Trindade, Florianópolis/SC.



#### ► ENGENHARIA AMBIENTAL – FLORIANÓPOLIS (MESTRADO E DOUTORADO)

**Horário de atendimento:** de segunda a sexta-feira, das 7h30 às 12h e das 13h às 16h30min.

**Telefone(s):** +55 (48) 3721-9821 | 9823 | 7740

**E-mail:** ppgea@contato.ufsc.br

**Site:** <http://www.ppgea.ufsc.br>

**Endereço:** Campus Universitário da Trindade, Centro Tecnológico, Engenharia Sanitária e Ambiental, 1º andar, Trindade, Florianópolis/SC.

#### ► ENGENHARIA CIVIL – FLORIANÓPOLIS (MESTRADO E DOUTORADO)

**Horário de atendimento:** de segunda a sexta-feira, das 8h às 12h e das 14h às 18h.

**Telefone(s):** +55 (48) 3721-7687 | 9370

**E-mail:** ppgec@contato.ufsc.br

**Site:** <http://ppgec.ufsc.br>

**Endereço:** Campus Universitário da Trindade, Centro Tecnológico, bloco B, 2º andar, sala 209, Trindade, Florianópolis/SC.

#### ► ENGENHARIA DE ALIMENTOS – FLORIANÓPOLIS (MESTRADO E DOUTORADO)

**Horário de atendimento:** de segunda a sexta-feira, das 8h às 12h e das 14h às 18h

**Telefone(s):** +55 (48) 3721-9930 | 4063

**E-mail:** ppgeal@contato.ufsc.br

**Site:** <http://ppgeal.posgrad.ufsc.br>

**Endereço:** Campus Universitário da Trindade, Centro Tecnológico, Departamento de Engenharia Química e Engenharia de Alimentos, Bloco E, térreo, sala E107. Rua do Biotério Central, Córrego Grande, Florianópolis/SC.

#### ► ENGENHARIA DE AUTOMAÇÃO E SISTEMAS – FLORIANÓPOLIS (MESTRADO E DOUTORADO)

**Horário de atendimento:** de segunda a sexta-feira, das 8h30 às 12h30 e das 14h às 18h.

**Telefone(s):** +55 (48) 3721-7793

**E-mail:** posautomacao@contato.ufsc.br

**Site:** <http://posautomacao.ufsc.br>

**Endereço:** Campus Universitário da Trindade, Centro Tecnológico, secretaria PosAutomação, sala 213, Trindade, Florianópolis/SC.

#### ► ENGENHARIA DE PRODUÇÃO – FLORIANÓPOLIS (MESTRADO E DOUTORADO)

**Horário de atendimento:** de segunda a sexta-feira, das 8h às 12h e das 14h às 18h

**Telefone(s):** (48) 3721-2724 | 7313

**E-mail:** ppgep@contato.ufsc.br

**Site:** <http://ppgep.ufsc.br>

**Endereço:** Campus Universitário da Trindade, Centro Tecnológico, Engenharia de Produção, 1ª sala à esquerda, Trindade, Florianópolis/SC.

#### ► ENGENHARIA DE SISTEMAS ELETRÔNICOS – JOINVILLE (MESTRADO)

**Horário de atendimento:** de segunda a sexta-feira, das 8h às 11h30 e das 13h30 às 17h.

**Telefone(s):** +55 (48) 3721-4884 | +55 (48) 3721-4650

**E-mail:** ppgeese@contato.ufsc.br

**Site:** <http://ppgeese.joinville.ufsc.br>

**Endereço:** Rua Dona Francisca, 8300, bloco U, sala U150, Zona Industrial Norte, Joinville/SC. CEP 89.219-600.



#### ► ENGENHARIA E CIÊNCIAS MECÂNICAS – JOINVILLE (MESTRADO)

**Horário de atendimento:** de segunda a sexta-feira, das 8h às 11h30 e das 13h30 às 17h.

**Telefone(s):** +55 (48) 3721-4884 | +55 (48) 3721-4650

**E-mail:** ppgecm@contato.ufsc.br

**Site:** <http://posecm.joinville.ufsc.br>

**Endereço:** Rua Dona Francisca, 8300, bloco U, sala U150, Zona Industrial Norte, Joinville/SC. CEP 89.219-600.

#### ► ENGENHARIA E GESTÃO DO CONHECIMENTO – FLORIANÓPOLIS (MESTRADO E DOUTORADO)

**Horário de atendimento:** de segunda a sexta-feira, das 7h30min às 12h e das 13h30min às 17h.

**Telefone(s):** +55 (48) 3721-2450

**E-mail:** ppgegc@contato.ufsc.br

**Site:** <http://ppgegc.paginas.ufsc.br>

**Endereço:** Campus Universitário da Trindade, Centro Tecnológico, Rua do Centro Esportivo, Pantanal, Florianópolis/SC.

#### ► ENGENHARIA ELÉTRICA – FLORIANÓPOLIS (MESTRADO E DOUTORADO)

**Horário de atendimento:** de segunda a sexta-feira, das 8h às 12h e das 14h às 18h.

**Telefone(s):** +55 (48) 3721-9422

**E-mail:** pgeel@eel.ufsc.br

**Site:** <http://ppgeel.ufsc.br>

**Endereço:** Campus Universitário da Trindade, Centro Tecnológico, Engenharia Elétrica, 3º andar, Trindade, Florianópolis/SC.

#### ► ENGENHARIA MECÂNICA – FLORIANÓPOLIS (MESTRADO E DOUTORADO)

**Horário de atendimento:** de segunda a sexta-feira, das 8h às 12h e das 14h às 18h.

**Telefone(s):** +55 (48) 3721-9277

**E-mail:** posmec@emc.ufsc.br

**Site:** <http://posmec.ufsc.br/portal>

**Endereço:** Campus Universitário da Trindade, Centro Tecnológico, Engenharia Mecânica, bloco A, Trindade, Florianópolis/SC.

#### ► ENGENHARIA QUÍMICA – FLORIANÓPOLIS (MESTRADO E DOUTORADO)

**Horário de atendimento:** de segunda a sexta-feira, das 8h às 12h e das 14h às 18h.

**Telefone(s):** +55 (48) 3721-2501 | 9715

**E-mail:** posenq@contato.ufsc.br

**Site:** <http://posenq.posgrad.ufsc.br>

**Endereço:** Campus Universitário da Trindade, Centro Tecnológico, Departamento de Engenharia Química e Engenharia de Alimentos, Bloco E. Rua do Biotério Central, Córrego Grande, Florianópolis/SC.

#### ► ENGENHARIA TÊXTIL – BLUMENAU (MESTRADO)

**Horário de atendimento:** de segunda a sexta-feira, das 7h às 19h.

**Telefone(s):** +55 (48) 3721-3336 | +55 (47) 3232-5136

**E-mail:** pgetex.bnu@contato.ufsc.br

**Site:** <http://pgetex.blumenau.ufsc.br>

**Endereço:** Campus de Blumenau. Rua João Pessoa, 2750, bairro Velha, Blumenau /SC. CEP 89036-256.



### ► ESTUDOS DA TRADUÇÃO – FLORIANÓPOLIS (MESTRADO E DOUTORADO)

**Horário de atendimento:** de segunda a sexta-feira, das 8h às 12h e das 14h às 18h.

**Telefone(s):** +55 (48) 3721-6649

**E-mail:** [secpget@gmail.com](mailto:secpget@gmail.com)

**Site:** <https://ppget.posgrad.ufsc.br/>

**Endereço:** Campus Universitário da Trindade, Centro de Comunicação e Expressão, bloco B, 3º andar, sala 301, Trindade, Florianópolis/SC.

### ► FARMÁCIA – FLORIANÓPOLIS (MESTRADO E DOUTORADO)

**Horário de atendimento:** de segunda a sexta-feira, das 8h às 12h e das 14h às 18h.

**Telefone(s):** +55 (48) 3721-5126

**E-mail:** [pgfar@contato.ufsc.br](mailto:pgfar@contato.ufsc.br)

**Site:** <http://pgfar.ufsc.br>

**Endereço:** Campus Universitário da Trindade, Centro de Ciências da Saúde, bloco H, térreo, Trindade, Florianópolis/SC.

### ► FARMACOLOGIA – FLORIANÓPOLIS (MESTRADO E DOUTORADO)

**Horário de atendimento:** de segunda a sexta-feira, das 08h às 12h e das 13h às 16h.

**Telefone(s):** +55 (48) 3721-2713 | 2715 | 2712 | 2714 | 6418

**E-mail:** [ppgfmc@contato.ufsc.br](mailto:ppgfmc@contato.ufsc.br)

**Site:** <http://ppgfarmaco.ufsc.br>

**Endereço:** Campus Universitário da Trindade, Centro de Ciências Biológicas, bloco A, térreo, sala 05/MIP, Córrego Grande, Florianópolis/SC.

### ► FILOSOFIA – FLORIANÓPOLIS (MESTRADO E DOUTORADO)

**Horário de atendimento:** de segunda a sexta-feira, das 14h às 18h.

**Telefone(s):** +55 (48) 3721-8803

**E-mail:** [ppgfil@contato.ufsc.br](mailto:ppgfil@contato.ufsc.br)

**Site:** <http://ppgfil.posgrad.ufsc.br>

**Endereço:** Campus Universitário da Trindade, Centro de Filosofia e Ciências Humanas, Trindade, Florianópolis/SC.

### ► FÍSICA – FLORIANÓPOLIS (MESTRADO E DOUTORADO)

**Horário de atendimento:** das 8h às 13h e das 14h às 17h

**Telefone(s):** +55 (48) 3721-2308

**E-mail:** [ppgfsc@contato.ufsc.br](mailto:ppgfsc@contato.ufsc.br)

**Site:** <http://ppgfsc.posgrad.ufsc.br>

**Endereço:** Campus Universitário da Trindade, Centro de Ciências Físicas e Matemáticas, bloco G1, sala 203, Trindade, Florianópolis/SC.

### ► GEOGRAFIA – FLORIANÓPOLIS (MESTRADO E DOUTORADO)

**Horário de atendimento:** de segunda a sexta-feira, das 13h30min às 18h30min.

**Telefone(s):** +55 (48) 3721-9412

**E-mail:** [ppgg@contato.ufsc.br](mailto:ppgg@contato.ufsc.br)

**Site:** <http://ppggeo.ufsc.br>

**Endereço:** Campus Universitário da Trindade, Centro de Filosofia e Ciências Humanas, 1º andar, sala 4, Trindade, Florianópolis/SC.



### ► HISTÓRIA – FLORIANÓPOLIS (MESTRADO E DOUTORADO)

**Horário de atendimento:** de segunda a quinta-feira, das 8h às 12h e das 13h às 17h, e sexta-feira, das 8h às 15h.

**Telefone(s):** +55 (48) 3721-4136

**E-mail:** ppghst@contato.ufsc.br

**Site:** <http://ppghistoria.ufsc.br>

**Endereço:** Campus Universitário da Trindade, Centro de Filosofia e Ciências Humanas, 3º andar, sala 13, Trindade, Florianópolis/SC.

### ► INGLÊS: ESTUDOS LINGÜÍSTICOS E LITERÁRIOS – FLORIANÓPOLIS (MESTRADO E DOUTORADO)

**Horário de atendimento:** de segunda a sexta-feira, das 9h às 13h e das 14h às 18h.

**Telefone(s):** +55 (48) 3721-9455 e 3721 / (48) 3721-9819

**E-mail:** secretariappgiufsc@gmail.com

**Site:** <https://ppgi.posgrad.ufsc.br/>

**Endereço:** Campus Universitário da Trindade, Centro de Comunicação e Expressão, bloco B, sala 313, Trindade, Florianópolis/SC.

### ► INTERDISCIPLINAR EM CIÊNCIAS HUMANAS – FLORIANÓPOLIS (DOUTORADO)

**Horário de atendimento:** de segunda a sexta-feira, das 13h às 19h.

**Telefone(s):** +55 (48) 3721-9405

**E-mail:** ppkich@contato.ufsc.br

**Site:** <http://ppkich.ufsc.br>

**Endereço:** Campus Universitário da Trindade, Centro de Filosofia e Ciências Humanas, bloco A, 2º andar, Trindade, Florianópolis/SC

### ► JORNALISMO – FLORIANÓPOLIS (MESTRADO)

**Horário de atendimento:** de segunda a sexta-feira, das 8h às 12h e das 14h às 18h.

**Telefone(s):** +55 (48) 3721-6610

**E-mail:** ppgjor@contato.ufsc.br

**Site:** <https://ppgjor.posgrad.ufsc.br/>

**Endereço:** Centro de Comunicação e Expressão, Bloco A, Térreo, Sala 17. Campus Universitário da Trindade, Trindade, Florianópolis/SC.

### ► LINGÜÍSTICA – FLORIANÓPOLIS (MESTRADO E DOUTORADO)

**Horário de atendimento:** de segunda a sexta-feira, das 9h às 12h e das 14h às 18h.

**Telefone(s):** +55 (48) 3721-9581

**E-mail:** pppl@contato.ufsc.br

**Site:** <https://ppplin.posgrad.ufsc.br/>

**Endereço:** Campus Universitário da Trindade, Centro de Comunicação e Expressão, bloco B, 3º andar, sala 315, Trindade, Florianópolis/SC.

### ► LITERATURA – FLORIANÓPOLIS (MESTRADO E DOUTORADO)

**Horário de atendimento:** de segunda a sexta-feira, das 13h às 17h.

**Telefone(s):** +55 (48) 3721-9582

**E-mail:** ppplit@contato.ufsc.br

**Site:** <https://literatura.posgrad.ufsc.br/>

**Endereço:** Campus Universitário da Trindade, Centro de Comunicação e Expressão, bloco B, sala 309, Trindade, Florianópolis/SC.



### ► MATEMÁTICA PURA E APLICADA – FLORIANÓPOLIS (MESTRADO E DOUTORADO)

**Horário de atendimento:** de segunda a sexta-feira, das 8h às 12h e das 14h às 18h.

**Telefone(s):** +55 (48) 3721-9232

**E-mail:** ppgmtm@contato.ufsc.br

**Site:** <http://www.mtm.ufsc.br/pos>

**Endereço:** Campus Universitário da Trindade, Centro de Ciências Físicas e Matemáticas, blocos modulados, Trindade, Florianópolis/SC.

### ► MULTICÊNTRICO EM CIÊNCIAS FISIOLÓGICAS – FLORIANÓPOLIS (MESTRADO E DOUTORADO)

**Horário de atendimento:** de segunda a sexta-feira, das 8h às 12h e das 14h às 18h.

**Telefone(s):** +55 (48) 3721-2713 | 2715 | 2712 | 2714 | 6418

**E-mail:** pmpg@contato.ufsc.br

**Site:** <http://pmpg.ufsc.br>

**Endereço:** Campus Universitário da Trindade, Centro de Ciências Biológicas, bloco A, térreo, sala 05/MIP, Córrego Grande, Florianópolis/SC.

### ► NANOCIÊNCIA, PROCESSOS E MATERIAIS AVANÇADOS – BLUMENAU (MESTRADO)

**Horário de atendimento:** de segunda a sexta-feira, das 7h às 19h.

**Telefone(s):** +55 (48) 3721-3336 | +55 (47) 3232-5136

**E-mail:** ppgnpmat@contato.ufsc.br

**Site:** <http://ppgnpmat.blumenau.ufsc.br>

**Endereço:** Campus de Blumenau. Rua João Pessoa, 2750, bairro Velha, Blumenau/SC. CEP 89036-256.

### ► NANOTECNOLOGIA FARMACÊUTICA – FLORIANÓPOLIS (DOUTORADO)

**Horário de atendimento:** de segunda a sexta-feira, das 8h às 12h e das 14h às 18h.

**Telefone(s):** +55 (48) 3721-5067

**E-mail:** lemos@ccs.ufsc.br

**Endereço:** Campus Universitário da Trindade, Centro de Ciências da Saúde, prédio da pós-graduação, térreo, Trindade, Florianópolis/SC.

### ► NEUROCIÊNCIAS – FLORIANÓPOLIS (MESTRADO E DOUTORADO)

**Horário de atendimento:** de segunda a sexta-feira, das 8h às 12h e das 13h às 16h.

**Telefone(s):** +55 (48) 3721-2713 | 2715 | 2712 | 2714

**E-mail:** ppgneuro@contato.ufsc.br

**Site:** <http://ppgneuro.posgrad.ufsc.br>

**Endereço:** Campus Universitário da Trindade, Centro de Ciências Biológicas, bloco A, térreo, sala 05/MIP, Córrego Grande, Florianópolis/SC.

### ► NUTRIÇÃO – FLORIANÓPOLIS (MESTRADO E DOUTORADO)

**Horário de atendimento:** de segunda a sexta-feira, das 8h às 12h e das 14h às 18h.

**Telefone(s):** +55 (48) 3721-6131

**E-mail:** ppgn@contato.ufsc.br

**Site:** <http://ppgn.ufsc.br>

**Endereço:** Campus Universitário da Trindade, Centro de Ciências da Saúde, bloco H, térreo, Trindade, Florianópolis/SC.



### ► OCEANOGRAFIA - FLORIANÓPOLIS (MESTRADO)

**Horário de atendimento:** de segunda a sexta-feira, das 8h às 12h e das 13h às 17h.

**Telefone(s):** +55 (48) 3721-3527

**E-mail:** ppgoceano@contato.ufsc.br

**Site:** <http://ppgoceano.paginas.ufsc.br>

**Endereço:** Campus Universitário da Trindade, Centro de Ciências Físicas e Matemáticas, blocos modulados, sala B14 (próximo à sala da Direção do CFM), Trindade, Florianópolis/SC

### ► ODONTOLOGIA – FLORIANÓPOLIS (MESTRADO E DOUTORADO)

**Horário de atendimento:** de segunda a sexta-feira, das 8h às 12h e das 14h às 18h.

**Telefone(s):** +55 (48) 3721-9531

**E-mail:** ppgo@contato.ufsc.br

**Site:** <http://ppgo.ufsc.br>

**Endereço:** Campus Universitário da Trindade, Centro de Ciências da Saúde, térreo, Trindade, Florianópolis/SC.

### ► PSICOLOGIA – FLORIANÓPOLIS (MESTRADO E DOUTORADO)

**Horário de atendimento externo:** de segunda a sexta-feira, das 9h às 19h

**Telefone(s):** +55 (48) 3721-2435

**E-mail:** ppgp@contato.ufsc.br

**Site:** <http://ppgp.ufsc.br>

**Endereço:** Campus Universitário da Trindade, Centro de Filosofia e Ciências Humanas, bloco E, 3º andar, Trindade, Florianópolis/SC.

### ► QUÍMICA – FLORIANÓPOLIS (MESTRADO E DOUTORADO)

**Horário de atendimento:** de segunda a sexta-feira, das 07h às 19h.

**Telefone(s):** +55 (48) 3721-6849

**E-mail:** ppgqmc@contato.ufsc.br

**Site:** <http://www.ppgq.ufsc.br>

**Endereço:** Campus Universitário da Trindade, Centro de Ciências Físicas e Matemáticas, prédio de administração da Química, térreo, Trindade, Florianópolis/SC.

### ► RECURSOS GENÉTICOS VEGETAIS – FLORIANÓPOLIS (MESTRADO E DOUTORADO)

**Horário de atendimento:** de segunda a sexta-feira, das 8h às 12h e das 14h às 18h.

**Telefone(s):** +55 (48) 3721-5333

**E-mail:** ppgrgv@contato.ufsc.br

**Site:** <http://rgv.ufsc.br>

**Endereço:** Centro de Ciências Agrárias, prédio do Departamento de Fitotecnia, 2º andar, sala 205. Rod. Admar Gonzaga, nº 1346, Itacorubi, Florianópolis/SC. CEP 88034-001.

### ► RELAÇÕES INTERNACIONAIS – FLORIANÓPOLIS (MESTRADO E DOUTORADO)

**Horário de atendimento:** de segunda a sexta-feira, das 8h às 12h e das 14h às 18h.

**Telefone(s):** +55 (48) 3721-6789

**E-mail:** ppgr@contato.ufsc.br

**Site:** <http://ppgr.ufsc.br>

**Endereço:** Campus Universitário da Trindade, Centro Socioeconômico, bloco G, 2º andar, Trindade, Florianópolis/SC.



#### ► SAÚDE COLETIVA – FLORIANÓPOLIS (MESTRADO E DOUTORADO)

**Horário de atendimento:** de segunda a sexta-feira, das 8h às 12h e das 14h às 18h.

**Telefone(s):** +55 (48) 3721-9847

**E-mail:** ppgsc@contato.ufsc.br

**Site:** <http://ppgsc.ufsc.br>

**Endereço:** Campus Universitário da Trindade, Centro de Ciências da Saúde, bloco H, térreo, Trindade, Florianópolis/SC.

#### ► SERVIÇO SOCIAL – FLORIANÓPOLIS (MESTRADO E DOUTORADO)

**Horário de atendimento:** de segunda a sexta-feira, das 8h às 12h e das 14h às 18h.

**Telefone(s):** +55 (48) 3721-3804

**E-mail:** ppgss@contato.ufsc.br

**Site:** <https://ppgss.ufsc.br>

**Endereço:** Campus Universitário da Trindade, Centro Socioeconômico, bloco G, 4º andar, sala 103 Trindade, Florianópolis/SC.

#### ► SOCIOLOGIA E CIÊNCIA POLÍTICA – FLORIANÓPOLIS (MESTRADO E DOUTORADO)

**Horário de atendimento:** de segunda a sexta-feira, das 8h às 12h e das 14h às 18h.

**Telefone(s):** +55 (48) 3721-9253 | 9098

**E-mail:** ppgsopol@contato.ufsc.br | ppgsp.ufsc@gmail.com

**Site:** <http://www.ppgsp.posgrad.ufsc.br>

**Endereço:** Campus Universitário da Trindade, Centro de Filosofia e Ciências Humanas, Departamento de Sociologia e Ciência Política, Programa de Pós-Graduação em Sociologia Política, bloco E, 4º andar, Trindade, Florianópolis/SC. CEP 88.040-900. Caixa Postal 476.

#### ► TECNOLOGIAS DA INFORMAÇÃO E COMUNICAÇÃO – ARARANGUÁ (MESTRADO)

**Horário de atendimento:** de segunda a sexta-feira das 9h às 17h.

**Telefone(s):** +55 (48) 3721-7603

**E-mail:** ppgtic@contato.ufsc.br

**Site:** <http://ppgtic.ufsc.br>

**Endereço:** Rodovia Governador Jorge Lacerda, 3201, bloco B, térreo e 1º andar, Jardim das Avenidas, Araranguá/SC. CEP 88.906-072.

#### ► URBANISMO, HISTÓRIA E ARQUITETURA DA CIDADE – FLORIANÓPOLIS (MESTRADO)

**Horário de atendimento:** de segunda a sexta-feira, das 8h às 12h e das 14h às 18h.

**Telefone(s):** +55 (48) 3721-7759

**E-mail:** pgau-cidade@arq.ufsc.br

**Site:** <http://pgau-cidade.ufsc.br>

**Endereço:** Campus Universitário da Trindade, Centro Tecnológico (em frente ao prédio da Arquitetura), Trindade, Florianópolis/SC.

### 5.1.5.2 Mestrado profissional

O mestrado profissional enfatiza estudos e técnicas diretamente voltados ao desempenho profissional de alto nível, correspondendo à principal diferença em relação ao mestrado acadêmico.

As orientações gerais para os mestrados profissionais são as mesmas estabelecidas para os mestrados e doutorados acadêmicos.





### ► ADMINISTRAÇÃO UNIVERSITÁRIA – FLORIANÓPOLIS

**Horário de atendimento:** de segunda a sexta-feira, das 8h às 12h e das 14h às 17h.

**Telefone(s):** +55 (48) 3721-6525

**Whatsapp:** +55 (48) 3721-6525

**E-mail:** ppgau@contato.ufsc.br

**Site:** <http://ppgau.ufsc.br>

**Endereço:** Campus Universitário da Trindade, Centro Socioeconômico, bloco F, 3º andar, sala CSE-F311, Trindade, Florianópolis/SC

### ► CUIDADOS INTENSIVOS E PALIATIVOS – FLORIANÓPOLIS

**Horário de atendimento:** de segunda a sexta-feira, das 8h às 12h e das 14h às 18h.

**Telefone(s):** +55 (48) 3721-4164

**E-mail:** fabio.campos@ufsc.br

**Site:** <http://mestradointensivosepaliativos.paginas.ufsc.br>

**Endereço:** Campus Universitário da Trindade, Centro de Ciências da Saúde, bloco administrativo, térreo, Secretaria de Pós-Graduação, Trindade, Florianópolis/SC.

### ► ENGENHARIA AMBIENTAL – FLORIANÓPOLIS

**Horário de atendimento:** de segunda a sexta-feira, das 8h às 12h e das 14h às 18h.

**Telefone(s):** +55 (48) 3721-9821

**E-mail:** ppgea@contato.ufsc.br

**Site:** <http://www.ppgea.ufsc.br>

**Endereço:** Campus Universitário da Trindade, Centro Tecnológico, Engenharia Sanitária e Ambiental, 2º andar, Trindade, Florianópolis/SC.

### ► ENGENHARIA ELÉTRICA – FLORIANÓPOLIS

**Horário de atendimento:** de segunda a sexta-feira, das 8h às 12h e das 14h às 18h.

**Telefone(s):** +55 (48) 3721-9422

**E-mail:** pgeel@eel.ufsc.br

**Site:** <http://ppgeel.ufsc.br>

**Endereço:** Campus Universitário da Trindade, Centro Tecnológico, Engenharia Elétrica, 3º andar, Trindade, Florianópolis/SC

### ► ENSINO DE BIOLOGIA – FLORIANÓPOLIS

**Horário de atendimento:** de segunda a sexta-feira, das 7h às 19h.

**Telefones:** +55 (48) 3721-2713 | 2715 | 2712 | 2714 | 6418

**E-mail:** mp.profbio@contato.ufsc.br

**Site:** <http://profbio.posgrad.ufsc.br>

**Endereço:** Campus Universitário da Trindade, Centro de Ciências Biológicas, bloco A, térreo, sala 05/MIP, Córrego Grande, Florianópolis/SC

### ► ENSINO DE FÍSICA – ARARANGUÁ

**Horário de atendimento:** de segunda a sexta-feira, das 9h às 17h.

**Telefone(s):** +55 (48) 3721-7603

**E-mail:** mnpef@contato.ufsc.br

**Site:** <http://mnpef.ararangua.ufsc.br>

**Endereço:** Rodovia Governador Jorge Lacerda, 3201, bloco B, térreo e 1º andar, Jardim das Avenidas, Araranguá/SC. CEP 88.906-072.



#### ► ENSINO DE FÍSICA – BLUMENAU

**Horário de atendimento:** de segunda a sexta-feira, das 7h às 19h.

**Telefone(s):** +55 (48) 3721-3336 | +55 (47) 3232-5136

**E-mail:** mnpef.blumenau@contato.ufsc.br

**Site:** <http://mnpef.blumenau.ufsc.br>

**Endereço:** Campus de Blumenau. Rua João Pessoa, 2750, bairro Velha, Blumenau /SC. CEP 89036-256.

#### ► ENSINO DE FÍSICA – FLORIANÓPOLIS

**Horário de Atendimento:** de segunda a sexta-feira, das 8h às 12h e das 14h às 18h.

**Telefone(s):** +55 (48) 3721-2872 | 3705

**E-mail:** mnpef-florianopolis@contato.ufsc.br

**Site:** <http://mnpef.posgrad.ufsc.br>

**Endereço:** Campus Universitário da Trindade, Centro de Ciências Físicas e Matemáticas, Departamento de Física, bloco E, sala 38, Trindade, Florianópolis/SC.

#### ► ENSINO DE HISTÓRIA – FLORIANÓPOLIS

**Horário de atendimento:** de segunda a sexta-feira, das 8h às 18h.

**Telefone(s):** +55 (48) 3721-6327

**E-mail:** mpeh@contato.ufsc.br

**Site:** <http://profhistoria.ufsc.br>

**Endereço:** Campus Universitário da Trindade, Centro de Ciências da Educação, bloco D, sala 003, Trindade, Florianópolis/SC.

#### ► FARMACOLOGIA – FLORIANÓPOLIS

**Horário de atendimento:** de segunda a sexta-feira, das 8h às 18h.

**Telefone(s):** +55 (48) 3721-2713 | 2715 | 2712 | 2714 | 6418

**E-mail:** ppgfmc@contato.ufsc.br

**Site:** <http://ppgfarmaco.ufsc.br>

**Endereço:** Campus Universitário da Trindade, Centro de Ciências Biológicas, bloco A, térreo, sala 05/MIP, Córrego Grande, Florianópolis/SC.

#### ► GESTÃO DO CUIDADO EM ENFERMAGEM – FLORIANÓPOLIS

**Horário de atendimento:** de segunda a sexta-feira, das 8h às 12h e das 14h às 18h.

**Telefone(s):** +55 (48) 3721-4164

**E-mail:** mpenf@contato.ufsc.br

**Site:** <http://mpenf.ufsc.br>

**Endereço:** Campus Universitário da Trindade, Centro de Ciências da Saúde, bloco administrativo, térreo, Trindade, Florianópolis/SC.

#### ► MATEMÁTICA – BLUMENAU

**Horário de atendimento:** de segunda a sexta-feira, das 7h às 19h.

**Telefone(s):** +55 (48) 3721-3336 | +55 (47) 3232-5136

**E-mail:** profmat.bnu@contato.ufsc.br

**Site:** <http://profmat.blumenau.ufsc.br>

**Endereço:** Campus de Blumenau. Rua João Pessoa, 2750, bairro Velha, Blumenau/SC. CEP 89036-256.



### ► MATEMÁTICA – FLORIANÓPOLIS

**Horário de atendimento:** de segunda a sexta-feira, das 8h às 12h e das 14h às 18h.

**Telefone(s):** +55 (48) 3721-9232

**E-mail:** profmat.ufsc@gmail.com

**Site:** <http://www.mtm.ufsc.br/pos>

**Endereço:** Campus Universitário da Trindade, Centro de Ciências Físicas e Matemáticas, blocos modulados, Trindade, Florianópolis/SC.

### ► MÉTODOS E GESTÃO EM AVALIAÇÃO – FLORIANÓPOLIS

**Horário de atendimento:** de segunda a sexta-feira, das 8h30min às 12h e das 13h às 17h30min.

**Telefone(s):** +55 (48) 3721-9738

**E-mail:** ppgmga@contato.ufsc.br

**Site:** <http://ppgmga.posgrad.ufsc.br>

**Endereço:** Campus Universitário da Trindade, Centro Tecnológico, Departamento de Informática e Estatística, Sala 109, Trindade, Florianópolis/SC.

### ► PERÍCIAS CRIMINAIS AMBIENTAIS – FLORIANÓPOLIS

**Horário de atendimento:** de segunda a sexta-feira, das 8h às 18h.

**Telefone(s):** +55 (48) 3721-2713 | 2715 | 2712 | 2714 | 6418

**E-mail:** mppa@posgrad.ufsc.br

**Site:** <http://mppa.posgrad.ufsc.br>

**Endereço:** Campus Universitário da Trindade, Centro de Ciências Biológicas, bloco A, térreo, sala 05/MIP, Córrego Grande, Florianópolis/SC.

### ► PLANEJAMENTO E CONTROLE DE GESTÃO – FLORIANÓPOLIS

**Horário de atendimento:** de segunda a sexta-feira, das 8h às 12h e das 14h às 18h.

**Telefone(s):** +55 (48) 3721-6344

**E-mail:** ppgcg@contato.ufsc.br

**Site:** <https://ppgcg.ufsc.br>

**Endereço:** Campus Universitário da Trindade, Centro Socioeconômico, bloco G, 1º andar, Trindade, Florianópolis/SC.

### ► PROFLETRAS – MESTRADO PROFISSIONAL EM LETRAS – FLORIANÓPOLIS

**Horário de atendimento:** de segunda a sexta-feira, das 9h às 12h e das 14 às 17h

**E-mail:** profletras@contato.ufsc.br

**Site:** <https://profletras.ufsc.br/>

**Endereço:** Campus Universitário da Trindade, Centro de Comunicação e Expressão, bloco B, sala 317, Trindade, Florianópolis/SC.

### ► PROPRIEDADE INTELECTUAL E TRANSFERÊNCIA DE TECNOLOGIA PARA A INOVAÇÃO – FLORIANÓPOLIS

**Horário de atendimento:** de segunda a sexta-feira, das 8h às 12h e das 14h às 18h.

**Telefone(s):** +55 (48) 3721-4933

**E-mail:** <https://profnit.posgrad.ufsc.br/>

**Site:** ppgprofnit@contato.ufsc.br

**Endereço:** Campus Universitário da Trindade, Centro Socioeconômico, bloco G, 1º andar, Trindade, Florianópolis/SC.



## ► SAÚDE MENTAL E ATENÇÃO PSICOSSOCIAL –FLORIANÓPOLIS

**Horário de atendimento:** de segunda a sexta-feira, das 8h às 12h e das 14 às 18h.

**Telefone(s):** +55 (48) 3721-4164

**E-mail:** mpsm@ccs.ufsc.br

**Site:** <http://mpsm.ufsc.br>

**Endereço:** Campus Universitário da Trindade, Centro de Ciências da Saúde, bloco administrativo, térreo, Secretaria de Pós-Graduação, Trindade, Florianópolis/SC.

### 5.1.6 Assistência estudantil

#### 5.1.6.1 Atendimento Assistência Estudantil

Atendimento das demandas sociais de estudantes, com o objetivo de contribuir para a permanência e desempenho acadêmico na Universidade. Tem como público estudantes regularmente matriculados em cursos de graduação presencial, com renda bruta familiar per capita de até um salário mínimo, conforme a Lei nº 14.914/2024 que Institui a Política Nacional de Assistência Estudantil - PNAES.

#### ► CAMPUS DE FLORIANÓPOLIS

Para ter acesso ao serviço, basta comparecer ao plantão de atendimento do Serviço de Atenção Socioassistencial da Coordenadoria de Assistência Estudantil (CoAes/PRAE), localizado anexo ao prédio da Biblioteca Central.

**Horário de atendimento:** de segunda a sexta-feira, das 8h às 13h e das 14h às 19h.

**Telefone(s):** +55 (48) 3721-2707

**E-mail:** coaes.prae@contato.ufsc.br

**Site:** <http://prae.ufsc.br/coss-coordenadoria-de-servico-social>

**Endereço:** Campus Universitário da Trindade, Reitoria 1, térreo, Trindade, Florianópolis/SC

#### ► CAMPUS DE BLUMENAU

**Horário de atendimento:** de segunda a quinta-feira, das 8h às 17h30min.

**Telefone(s):** +55 (47) 3232-5159 | 5138

**E-mail:** assistenciaestudantil.blumenau@contato.ufsc.br

**Site:** <http://prae.ufsc.br/assistenciaestudantil.blumenau.ufsc.br>

**Endereço:** Campus de Blumenau, sede acadêmica, sala A206. Rua João Pessoa, 2750, bairro Velha, Blumenau/SC. CEP 89036-256

#### 5.1.6.2 Apoio Educacional

O Setor de Apoio Educacional é vinculado ao Departamento de Permanência Estudantil da PRAE com equipe multiprofissional, atua em prol da permanência de estudantes para o acompanhamento do percurso acadêmico de estudantes público da Assistência Estudantil. Com atendimento/ações de orientação, articulação e interlocução com diferentes setores da UFSC, por meio de atividades coletivas e individuais para orientação em relação à vida acadêmica, acolhimento e acompanhamento de estudantes em temas como ambientação à universidade, sofrimento psíquico relacionado à vida acadêmica e vivências na UFSC, visando à permanência de estudantes.

**Horário de atendimento:** segunda-feira, das 13h30min às 15h30min, e quarta-feira, das 8h às 11h.

**Telefone(s):** +55 (48) 3721-6468

**E-mail:** psicologia.prae@contato.ufsc.br

**Site:** [www.prae.ufsc.br/apoio-psicologico](http://www.prae.ufsc.br/apoio-psicologico)

**Endereço:** Campus Universitário da Trindade, Biblioteca Central, térreo (acesso externo), Trindade, Florianópolis/SC



### 5.1.6.3 Auxílio Materno-estudantil

O Programa Auxílio Materno-Estudantil é um auxílio pecuniário destinado às estudantes mães da UFSC, regularmente matriculadas em curso de graduação, que possuem crianças em sua guarda legal de até 11 anos, 11 meses e 29 dias, com o objetivo de proporcionar-lhes melhores condições de permanência estudantil.

**Horário de atendimento:** de segunda a sexta-feira, das 8h às 13h e das 14h às 19h.

**Telefone(s):** +55 (48) 3721-9341 | 2707

**E-mail:** coaes.prae@contato.ufsc.br

**Site:** <http://prae.ufsc.br>

**Endereço:** Campus Universitário da Trindade, prédio 1 da Reitoria, térreo, Pró-Reitoria de Permanência e Assuntos Estudantis, Trindade, Florianópolis/SC.

### 5.1.6.4 Auxílio-moradia

O auxílio-moradia é oferecido aos estudantes com matrícula regular e vigente nos cursos de graduação da UFSC. Para ter direito ao auxílio-moradia, o estudante deverá atender aos seguintes requisitos: não ter concluído curso de graduação; preencher e validar o cadastro socioeconômico da CoAes/PRAE; residir fora do município do campus da UFSC no qual cursa a graduação; e ser oriundo de família que não resida nesse município.

Atendidas as exigências, o estudante deve acompanhar a abertura de edital de seleção publicado semestralmente na página da [Pró-Reitoria de Permanência e Assuntos Estudantis](#). A inscrição no Programa Auxílio-Moradia deverá ser realizada através do Cadastro PRAE *on-line*, no endereço eletrônico <https://beneficiosprae.sistemas.ufsc.br/>.

Após publicado o edital de resultado, os selecionados devem se apresentar na Coordenadoria de Assistência Estudantil para os encaminhamentos necessários. A seleção é feita de acordo com o índice socioeconômico do estudante.

**Horário de atendimento:** de segunda a sexta-feira, das 8h às 13h e das 14h às 19h.

**Telefone(s):** +55 (48) 3721-9341 | 2707

**E-mail:** coaes.prae@contato.ufsc.br

**Site:** <http://prae.ufsc.br>

**Endereço:** Campus Universitário da Trindade, prédio 1 da Reitoria, térreo, Pró-Reitoria de Permanência e Assuntos Estudantis, Trindade, Florianópolis/SC.

### 5.1.6.5 Bolsa Estudantil UFSC

Para se candidatar ao Programa Bolsa Estudantil UFSC, o aluno deverá comprovar possuir matrícula regular em curso de graduação na UFSC, demonstrando estar cursando, pelo menos, a carga mínima semanal do período letivo, conforme estabelecido no projeto pedagógico do respectivo curso. Deverá também ter o [cadastro socioeconômico](#) da CoAes/PRAE devidamente preenchido e validado e entregar a documentação relacionada na Coordenadoria de Assistência Estudantil.

Atendidas as exigências, o estudante deve acompanhar a abertura de edital de seleção publicado semestralmente na página da [Pró-Reitoria de Permanência e Assuntos Estudantis](#). A inscrição no Programa Bolsa Estudantil deverá ser realizada através do Cadastro PRAE *on-line*, no endereço eletrônico <https://beneficiosprae.sistemas.ufsc.br/>.

Após se inscrever no período estabelecido em edital, o estudante interessado deverá aguardar a publicação do resultado no site da PRAE. Se for selecionado, ele deverá apresentar-se na Coordenadoria de Assistência Estudantil para demais encaminhamentos. A seleção é feita de acordo com o índice socioeconômico do estudante.

**Horário de atendimento:** de segunda a sexta-feira, das 8h às 13h e das 14h às 19h.

**Telefone(s):** +55 (48) 3721-9341 | 2707

**E-mail:** coaes.prae@contato.ufsc.br

**Site:** <http://prae.ufsc.br>

**Endereço:** Campus Universitário da Trindade, prédio 1 da Reitoria, térreo, Pró-Reitoria de Permanência e Assuntos Estudantis, Trindade, Florianópolis/SC.



#### 5.1.6.6 Isenção de taxa do Restaurante Universitário

Os requisitos para obter a isenção é a matrícula regular e vigente na UFSC e o cadastro socioeconômico da CoAEs/PRAE devidamente preenchido e validado.

O estudante pode solicitar o benefício através do endereço eletrônico <https://beneficiosprae.sistemas.ufsc.br/>. A concessão do auxílio depende do índice socioeconômico do estudante.

Os nomes dos estudantes beneficiados são enviados automaticamente, em listas diárias, pelo Sistema de Cadastro Socioeconômico da CoAEs/PRAE para a Administração do Restaurante Universitário. Após 48 horas de sua inscrição para o auxílio, o estudante interessado deverá comparecer à Administração do Restaurante Universitário para saber se consta na lista de isentos e para demais encaminhamentos.

**Horário de atendimento:** de segunda a sexta-feira, das 8h às 13h e das 14h às 19h.

**Telefone(s):** +55 (48) 3721-9341 | 2707

**E-mail:** [coaes.prae@contato.ufsc.br](mailto:coaes.prae@contato.ufsc.br)

**Site:** <http://www.prae.ufsc.br/isencao-alimentacao>

**Endereço:** Campus Universitário da Trindade, Restaurante Universitário, Trindade, Florianópolis/SC.

#### 5.1.6.7 Laboratório de Informática

Para acessar as dependências do Laboratório, é necessário possuir cartão de estudante da UFSC.

**Horário de atendimento:** de segunda a sexta-feira, das 8h às 22h.

**E-mail:** [prae@contato.ufsc.br](mailto:prae@contato.ufsc.br)

**Telefone(s):** +55 (48) 3721-4632

**Endereço:** Campus Universitário da Trindade, Biblioteca Central, térreo, Trindade, Florianópolis/SC.

#### 5.1.6.8 Moradia estudantil

A possibilidade de ocupar vaga na Moradia Estudantil da UFSC é oferecida aos estudantes que não são do município de Florianópolis e que possuam matrícula regular e vigente nos cursos de graduação da UFSC.

Para concorrer à vaga na Moradia Estudantil, o estudante não pode ter concluído curso de graduação, precisa ter o cadastro socioeconômico devidamente preenchido e validado, bem como deve residir fora do município de Florianópolis e ser oriundo de família que não resida nesse município.

Atendidas as exigências, o aluno deve acompanhar a abertura de edital de seleção publicado semestralmente na página da [Pró-Reitoria de Permanência e Assuntos Estudantis](#). Abertas as inscrições, basta ao estudante aderir ao edital por via eletrônica, no endereço eletrônico <https://beneficiosprae.sistemas.ufsc.br/>.

Após se inscrever, de acordo com o período estabelecido em edital, o estudante interessado deverá aguardar a publicação do resultado no site da PRAE. Publicado o edital de resultados, os selecionados devem se apresentar na Coordenadoria de Assistência Estudantil para os encaminhamentos necessários. A seleção é realizada de acordo com o índice socioeconômico do estudante.

**Horário de atendimento:** de segunda a sexta-feira, das 8h às 13h e das 14h às 19h.

**Telefone(s):** +55 (48) 3721-9341 | 2707

**E-mail:** [coaes.prae@contato.ufsc.br](mailto:coaes.prae@contato.ufsc.br)

**Site:** <http://prae.ufsc.br>

**Endereço:** Pró-Reitoria de Permanência e Assuntos Estudantis. Campus Universitário da Trindade, prédio 1 da Reitoria, térreo, Trindade, Florianópolis/SC.



### 5.1.6.9 Programa de apoio à apresentação de trabalhos científicos

O Programa de Apoio à Apresentação de Trabalhos Científicos é destinado a oferecer apoio aos estudantes regularmente matriculados nos cursos de graduação presencial da Universidade Federal de Santa Catarina (UFSC) para apresentação de trabalhos científicos em eventos de caráter acadêmico-científico no país e no exterior, objetivando fomentar a produção científica na graduação, a oportunidade de divulgação de pesquisas realizadas por graduandos e a interação destes com os pares e o ambiente acadêmico de outras instituições.

**Horário de atendimento:** de segunda a sexta-feira, das 8h às 12h e das 14h às 18h.

**Telefone(s):** +55 (48) 3721-9281

**E-mail:** prae@contato.ufsc.br

**Site:** <http://prae.ufsc.br/auxilio-a-eventos>

**Endereço:** Campus Universitário da Trindade, prédio 1 da Reitoria, térreo, Pró-Reitoria de Permanência e Assuntos Estudantis, Trindade, Florianópolis/SC.

### 5.1.6.10 Restaurante Universitário

Requisitos para utilização: matrícula regular e vigente na UFSC; cartão de acesso, que pode ser obtido no Setor de Emissão de Cartões e/ou por meio de solicitação eletrônica na página do Restaurante Universitário; passes de refeição, que podem ser adquiridos na Secretaria Administrativa do RU.

#### ► CAMPUS DE ARARANGUÁ

**Horário das refeições:** de segunda a sexta-feira, das 11h às 13h30min e das 17h às 19h.

**Telefone(s):** +55 (48) 3721-2198

**E-mail:** ru.ara@contato.ufsc.br

**Site:** <https://ara.ufsc.br/ru/>

**Endereço:** Rua Coronel João Fernandes, 2475, Jardim das Avenidas, Araranguá/SC

#### ► CAMPUS DE BLUMENAU

**Horários de atendimento:** de segunda a sexta-feira, das 8h às 17h.

**Horários das refeições:** todos os dias, das 11h às 13h30min e das 17h às 19h.

**Telefone(s):** +55 (48) 3721-3366 | +55 (47) 3232-5166

**E-mail:** ru.blumenau@contato.ufsc.br

**Site:** <http://ru.blumenau.ufsc.br>

**Endereços:**

- Rua João Pessoa, 2750, sede acadêmica, sala A003, Blumenau/SC
- **Restaurante:** Rua João Pessoa, 2470, bairro Velha, Blumenau/SC
- **NAE:** Rua João Pessoa, 2750, sede acadêmica, sala A206, Blumenau/SC

#### ► CAMPUS DE CURITIBANOS

**Horário de atendimento:** de segunda a sexta-feira, das 8h às 12h e das 14h às 18h.

**Horário das refeições:** todos os dias, das 11h às 13h30min e das 17h45min às 19h45min.

**Telefone(s):** +55 (48) 3721-3257

**E-mail:** [contratos.da.cbs@contato.ufsc.br](mailto:contratos.da.cbs@contato.ufsc.br)

**Site:** <https://restaurante.curitibanos.ufsc.br/>

**Endereço:** Av. Dr. Leoberto Leal, 95, São José, Curitiba/SC

#### ► CAMPUS DE FLORIANÓPOLIS (TRINDADE)

**Horário de atendimento:** de segunda a sexta-feira, das 8h às 17h (administração e secretaria).

**Horário das refeições:** de segunda a sexta-feira, das 11h às 13h30min e das 17h às 19h. Sábados, domingos e feriados, das 11h às 13h e das 17h às 19h.



**Telefone(s):** +55 (48) 3721-9203 | 9681

**E-mail:** ru@contato.ufsc.br

**Site:** <https://ru.ufsc.br/>

**Endereço:** Campus Universitário da Trindade, Trindade, Florianópolis/SC.

#### ► CAMPUS DE FLORIANÓPOLIS (CCA)

**Horário de atendimento:** de segunda a sexta-feira, das 7h às 19h.

**Horário das refeições:** de segunda a sexta-feira, das 11h às 13h30min e das 17h às 19h.

**Telefone(s):** +55 (48) 3721-5458 | +55 (48) 3233-5886

**E-mail:** cca@contato.ufsc.br

**Site:** <https://cca.ufsc.br/>

**Endereço:** Centro de Ciências Agrárias. Rodovia Admar Gonzaga, 1346, Itacorubi, Florianópolis/SC

#### ► CAMPUS DE JOINVILLE

**Horário de atendimento:** de segunda a sexta-feira, das 11h às 13h30min e das 17h às 19h.

**Horário das refeições:** todos os dias, das 11h às 14h e das 17h às 19h.

**Telefone(s):** +55 (48) 3721-2642

**E-mail:** ru.jve@contato.ufsc.br

**Site:** [restaurante.joinville.ufsc.br](http://restaurante.joinville.ufsc.br)

**Endereço:** Bloco Central (Área de Convivência). Rua Dona Francisca, 8300, bloco U, Zona Industrial Norte, Joinville/ SC. CEP 89.219-600

#### ► PRÓ-REITORIA DE PERMANÊNCIA E ASSUNTOS ESTUDANTIS

**Horário de atendimento:** de segunda a sexta-feira, das 8h às 12h e das 14h às 18h.

**Telefone(s):** +55 (48) 3721-9494

**E-mail:** prae@contato.ufsc.br

**Site:** <http://prae.ufsc.br/viagem-de-estudo>

**Endereço:** Campus Universitário da Trindade, prédio 1 da Reitoria, térreo, Pró-Reitoria de Permanência e Assuntos Estudantis, Trindade, Florianópolis/SC.

### 5.1.7 PROGRAMAS DE INTERCÂMBIO

A UFSC oferece aos estudantes, professores e técnico-administrativos, através da Secretaria de Relações Internacionais (SINTER), a oportunidade de realizar intercâmbio em universidades estrangeiras conveniadas. Da mesma forma, recebe visitantes de diversos países para estudos, estágios e pesquisas em seus centros de ensino e setores administrativos. Para que haja o intercâmbio em nível de graduação, é necessário que exista convênio ativo entre as instituições. As oportunidades de intercâmbio são regidas por editais e chamadas, que são publicados na página <https://sinter.ufsc.br/editais-abertos/>.

#### 5.1.7.1 Coordenadoria de Programas Internacionais

##### ► SECRETARIA DE RELAÇÕES INTERNACIONAIS - COORDENADORIA DE PROGRAMAS INTERNACIONAIS

**Horário de atendimento:** de segunda a sexta-feira, das 8h às 12h e das 13h às 17h.

**Telefone(s):** + 55 (48) 3721-6406

**E-mail:** [programas.sinter@contato.ufsc.br](mailto:programas.sinter@contato.ufsc.br)

**Site:** <http://www.sinter.ufsc.br>

**Endereço:** Rua Desembargador Vitor Lima, nº 222, prédio 2 da Reitoria, 1º andar. CEP 88040-400





### 5.1.7.2 Programas de intercâmbio sem bolsa de estudos

#### 5.1.7.2.1 Programa *Outgoing*

O Programa *Outgoing* tem o objetivo de promover e intermediar o intercâmbio acadêmico aos estudantes de graduação da UFSC em instituições de ensino superior de outros países conveniadas à UFSC.

Uma das especificidades deste programa é que não há qualquer tipo de auxílio financeiro por parte da UFSC. Entretanto, como há convênio vigente, nenhuma mensalidade deverá ser cobrada na Instituição de destino. Uma vez de volta à UFSC, o estudante tem a possibilidade de ter as atividades acadêmicas realizadas nesse período creditadas em seus históricos escolares.

**E-mail:** outgoing.sinter@contato.ufsc.br

**Site:** <https://sinter.ufsc.br/outgoing-3/>

#### 5.1.7.2.2 Programa *Incoming*

O *Incoming* é o programa de intercâmbio para estudantes internacionais de universidades conveniadas que desejam cursar disciplinas de graduação na UFSC. O programa é apenas para graduação e não inclui bolsa de estudos. Sendo assim, todas as despesas relacionadas a passagens, seguro, passaporte, visto, alimentação e moradia no Brasil são de responsabilidade do estudante.

As inscrições dos estudantes são realizadas semestralmente pelo sistema de inscrições online disponibilizado no site da SINTER. Para a efetivação da matrícula na UFSC, é exigido que o estudante internacional apresente passaporte contendo visto de estudante tipo VITEM IV, vinculado à UFSC, e seguro de saúde válido no Brasil por todo o período da mobilidade com cobertura para repatriação funerária. O visto de residência temporária, concedido aos estudantes de Estados Membros do MERCOSUL, também é aceito para a realização da matrícula.

Mais informações sobre o intercâmbio de estudantes internacionais (procedimentos de inscrições, documentos exigidos, entre outros) podem ser acessadas na [página da SINTER](#).

### 5.1.7.3 Programas de mobilidade internacional com bolsas de estudo

#### 5.1.7.3.1 Programas AUGM

A *Asociación de Universidades Grupo Montevideo* (AUGM) é uma rede de universidades públicas, autônomas e independentes da Argentina, Bolívia, Brasil, Chile, Paraguai e Uruguai que, por suas semelhanças em termos de vocações, públicos, estruturas acadêmicas e níveis de serviços, desenvolvem atividades de cooperação. Criada em 1991 em resposta aos desafios da gestão universitária na América Latina, esse conjunto de universidades compreendeu a necessidade de unir-se para trabalhar para a excelência e qualidade do ensino superior público. A UFSC participa ativamente dos seguintes programas de mobilidade internacional vinculados à AUGM:

- **Escala Docente** - é um programa recíproco de mobilidade acadêmica para professores que envolve as diversas áreas de ensino, pesquisa, extensão e gestão universitária. A universidade de origem fornece as passagens aéreas e a universidade de destino fornece a hospedagem e a alimentação.
- **Escala Estudantes de Grado** - é um programa recíproco de mobilidade acadêmica para estudantes de graduação. Os alunos permanecem na universidade anfitriã cursando disciplinas por um semestre, e esta fica responsável pela alimentação e hospedagem.
- **Escala de Estudantes de Posgrado** - é um programa recíproco de mobilidade acadêmica para estudantes de mestrado e doutorado de universidades da América Latina. A universidade anfitriã é responsável pelo pagamento das despesas referentes à alimentação e à hospedagem. Os estudantes estrangeiros selecionados para realizar esse intercâmbio na UFSC recebem bolsa correspondente aos valores das agências de fomento CAPES e CNPq, conforme Resolução Normativa nº 50/CUn/2015.



- **Escala Gestores y Administradores** - tem o objetivo de promover mobilidade entre técnico-administrativos das universidades membros da AUGM para fortalecer a gestão e a administração das universidades, contribuindo para o seu desenvolvimento e aumentando a compreensão das diferentes estruturas organizacionais. Podem participar servidores que trabalhem na UFSC há pelo menos três anos.

Além disso, a UFSC, sob gestão da SINTER, participa anualmente das Jornadas Jóvenes Investigadores da AUGM e dos núcleos disciplinares, comitês acadêmicos, comissões permanentes e cátedras da AUGM descritos na página <https://sinter.ufsc.br/asociacion-de-universidades-grupo-montevideo-augm/>.

Outros programas de intercâmbio com bolsas geridos pela SINTER podem ser consultados em <https://sinter.ufsc.br/programas-com-bolsa/>.

#### 5.1.7.4 Programa Estudante-Convênio de Graduação (PEC-G)

O Programa de Estudantes-Convênio de Graduação (PEC-G), criado oficialmente em 1965 pelo Decreto nº 55.613 e, atualmente regido pelo Decreto nº 11923, de 15 de fevereiro de 2024 e pela Portaria Interministerial MEC/MRE nº 7, de 4 de junho de 2024, oferece a estudantes de países com os quais o Brasil mantém acordo educacional, cultural ou científico-tecnológico a oportunidade de realizar seus estudos de graduação em Instituições de Ensino Superior (IES) brasileiras.

O PEC-G é administrado pelo Ministério das Relações Exteriores, por meio da Divisão de Temas Educacionais, e pelo Ministério da Educação, em parceria com Instituições de Ensino Superior em todo o país. O processo seletivo para ingresso no PEC-G não é gerido pela UFSC.

Para se inscrever no PEC-G, o candidato deverá realizar os procedimentos descritos no Edital do processo seletivo. Em caso de dúvidas, poderá consultar a Embaixada ou Consulado do Brasil, em país participante do programa, onde poderá candidatar-se ao programa.

**E-mail:** [pecg.sinter@contato.ufsc.br](mailto:pecg.sinter@contato.ufsc.br)

**Site:** <https://sinter.ufsc.br/pec-g-2/>

## 5.2 EXTENSÃO

### 5.2.1 ATIVIDADES FÍSICAS OFERECIDAS À COMUNIDADE

*(Aquafitness, Condicionamento físico, Danças, Ginástica, Hidroginástica, Natação adulto e infantil, Yoga, entre outras atividades)*

Os canais de atendimento são publicados em edital semestral no site do Centro de Desportos, no link “Extensão – Atividades Físicas para a Comunidade”. Esses editais costumam ser publicados no início do semestre letivo, podendo variar o mês exato de publicação, a depender de cada edital. As práticas oferecidas, de um modo geral, exigem:

- preenchimento da ficha de inscrição disponível no site;
- pagamento de taxa de inscrição semestral – o valor da taxa depende da atividade e do número de dias de prática (algumas são gratuitas);
- atestado médico de aptidão para a prática de atividades físicas (como para a atividade de natação, por exemplo);
- entrega de cópia do documento de identidade no início das aulas (em alguns casos).

#### ► COORDENADORIA DE EXTENSÃO – ATIVIDADES FÍSICAS PARA A COMUNIDADE

**Horário de atendimento:** de segunda a sexta-feira, das 8h às 12h e das 14h às 18h.

**Telefone(s):** +55 (48) 3721-9925

**Site:** <https://portalcds.ufsc.br/extensao-atividades-fisicas-para-a-comunidade>

**Endereço:** Campus Universitário da Trindade, Centro de Desportos, bloco administrativo, Coordenadoria de Extensão, Pantanal, Florianópolis/SC.



### 5.2.2 ATIVIDADES, GRUPOS, OFICINAS E PROJETOS PARA A PESSOA IDOSA – MAIORES DE 50 ANOS

*(Apoio a portadores de Parkinson e familiares, Grupo de estudos em gerontologia educacional, parceria com a prefeitura municipal de Florianópolis na oferta de educação de jovens e adultos, palestras, atividades socioeducativas – práticas corporais e artísticas, saúde, línguas, atividades cognitivas e pedagógicas, entre outras)*

A Universidade Aberta para a Pessoa Idosa (NETI-UNAPI) desenvolve ações socioeducativas através de atividades, oficinas, grupos e projetos voltados para as pessoas idosas, com o objetivo de contribuir para o processo de envelhecimento humano e protagonismo das pessoas idosas por meio da educação ao longo da vida, pela interação e troca de experiências entre pessoas de diferentes gerações. O NETI-UNAPI também presta assessoria e consultoria à comunidade, através de parcerias intra e interinstitucionais e com entidades governamentais e não governamentais.

Os fundamentos pedagógicos consistem na troca de experiência entre as pessoas idosas, sociabilidade e resgate da cidadania, dentro de um ambiente universitário, multidisciplinar e intergeracional. É uma modalidade de educação permanente de natureza não formal, sem a intenção de certificar ou profissionalizar os estudantes idosos.

Como as atividades oferecidas mudam a cada semestre, as pessoas interessadas devem acompanhar a programação no website do NETI-UNAPI e realizar as inscrições pela internet, nos períodos designados em edital. Para as vagas definidas por atividades há reserva de vagas raciais e de gênero. Apesar de variarem de acordo com a atividade, as práticas oferecidas, de um modo geral, exigem inscrições feitas mediante apresentação de documento de identificação e, algumas de declaração de aptidão física.

As pessoas idosas interessadas nas atividades socioeducativas ofertadas em edital deverão pagar uma taxa de inscrição com valor fixo para todas as atividades, com possibilidade de solicitação de isenção para grupos específicos como baixa renda, entre outros.

#### ► UNIVERSIDADE ABERTA PARA A PESSOA IDOSA - NETI-UNAPI

**Horário de Atendimento:** de segunda a sexta-feira, das 8h às 12h e das 13h às 17h.

**Telefone(s):** +55 (48) 3721-2990 | 2989 | 4636 | 6198

**E-mail:** [neti@contato.ufsc.br](mailto:neti@contato.ufsc.br)

**Site:** <http://neti.ufsc.br>

**Endereço:** R. Des. Vítor Lima, 145, Trindade, Florianópolis/ SC. CEP 88010-970

### 5.2.3 CURSOS E OFICINAS DE ARTE

*(Artes Visuais, Cinema, Dança, Música, Teatro)*

#### ► DEPARTAMENTO ARTÍSTICO CULTURAL

**Horário de atendimento:** de segunda a sexta-feira, das 7h30min às 19h30min (cursos e oficinas de arte e/ou ensaios dos grupos artísticos permanentes costumam ser realizados em um dos três períodos do dia).

**Telefone(s):** + 55 (48) 3721-3853 | 2499

**E-mail:** [oficinas.dac@contato.ufsc.br](mailto:oficinas.dac@contato.ufsc.br)

**Site:** <http://dac.ufsc.br>

**Endereço:** R. Des. Vítor Lima, 117, Trindade, Florianópolis/ SC. CEP 88040-400.

### 5.2.4 ASSISTÊNCIA JURÍDICA

*(Direito Cível, Direito da Família, Direito Penal, Direito Trabalhista)*

A assistência jurídica gratuita do Escritório Modelo de Assistência Jurídica (EMAJ) é destinada aos moradores de Florianópolis que comprovarem insuficiência de recursos. Assim, os interessados no serviço devem apresentar comprovante de rendimento de no máximo três salários mínimos. Além da comprovação de renda, são necessários: documento de identidade (RG), CPF e comprovante de residência.



## ► ESCRITÓRIO MODELO DE ASSISTÊNCIA JURÍDICA

**Horário de atendimento:** de segunda a quinta-feira, das 9h às 11h e das 13h30min às 17h30min, sendo: segunda-feira, direito da família; terça e quarta-feira, direito cível; quarta-feira, direito penal; quinta-feira, direito trabalhista.

**Telefone(s):** +55 (48) 3331-9410 | 9816

**Site:** <http://portalccj.ufsc.br/emaj>

**Endereço:** Campus Universitário da Trindade, Centro de Ciências Jurídicas, Escritório Modelo de Assistência Jurídica. Acesso pela R. Des. Vítor Lima, 183, Trindade, Florianópolis/SC. CEP 88040-400

### 5.2.5 CURSOS DE LÍNGUA ESTRANGEIRA

*(Alemão, Espanhol, Francês, Inglês, Italiano, Português para estrangeiros, Preparação para TOEFL)*

O Departamento de Língua e Literatura Estrangeiras publica as informações necessárias às matrículas nos cursos de idiomas semestralmente (o mês exato de publicação depende de cada edital).

Para participar dos cursos, os interessados poderão ser submetidos a teste de nivelamento para avaliar sua proficiência na língua estrangeira e, consequentemente, estabelecer o nível para a turma de ingresso. A não aprovação em um nível resulta na impossibilidade de matrícula nos níveis mais avançados dos idiomas (a partir do nível 2), mas permite a inscrição no primeiro nível de cada língua.

A realização do teste de nivelamento requer inscrição no site (vagas limitadas) e a entrega, na data de realização do exame, de um quilo de alimento não perecível para doação.

Após a realização do teste de nivelamento, os que foram aprovados e aqueles que desejarem ingressar no primeiro nível do idioma deverão realizar suas matrículas. Estas só podem ser feitas pela internet, no site <http://www.cursosextra.com>, por ordem de acesso, conforme cronograma definido no edital.

A inscrição nos cursos requer:

- preenchimento de cadastro no sistema utilizado para a matrícula;
- realização, por intermédio do sistema, de matrícula na turma desejada, caso haja vaga;
- pagamento da taxa de inscrição semestral.

A taxa de inscrição tem valores diferenciados para os públicos que podem usufruir dos serviços. Assim sendo, se for o caso, faz-se necessária a comprovação de vínculo com um determinado público, diretamente no DLLE ou por e-mail (envio das informações pessoais e do comprovante), até a data de vencimento do boleto de pagamento da inscrição.

Além das exigências mencionadas, só podem se inscrever nos cursos de idiomas os maiores de 15 anos (completos no dia da inscrição).

## ► DEPARTAMENTO DE LÍNGUA E LITERATURA ESTRANGEIRA

**Horário de atendimento:** de segunda a sexta-feira, das 8h às 12h e das 14h às 18h.

**Telefone(s):** +55 (48) 3721-9288 | 9703 | 6607 | 9355

**E-mail:** [llesec@contato.ufsc.br](mailto:llesec@contato.ufsc.br)

**Site:** <http://www.cursosextra.com>

**Endereço:** Campus Universitário da Trindade, Centro de Comunicação e Expressão, bloco B, sala 101, Trindade, Florianópolis/SC.

### 5.2.6 EDUCAÇÃO AMBIENTAL (SALA VERDE)

Projeto institucional chancelado pelo Ministério do Meio Ambiente, a Sala Verde UFSC apresenta-se como um espaço propício ao desenvolvimento e apoio às mais diversas ações de cunho socioambiental, visando ao envolvimento da comunidade universitária e do público em geral - docentes e discentes da Rede Pública de Ensino (educação infantil, ensino fundamental e médio), educadores ambientais e outros segmentos da sociedade interessados na causa socioambiental.



## ► SALA VERDE

**Horário de atendimento:** de segunda a sexta-feira, das 8h às 12h e das 14h às 18h.

**Telefone(s):** +55 (48) 3721-9044 | 6469

**E-mail:** [salaverde@contato.ufsc.br](mailto:salaverde@contato.ufsc.br)

**Site:** <http://www.salaverde.ufsc.br>

**Endereço:** Biblioteca Universitária (BU), Campus Universitário da Trindade - Setor D - Acesso Trindade, Florianópolis/SC. CEP: 88040-900.

### 5.2.7 SERVIÇO DE ATENÇÃO PSICOLÓGICA (SAPSI)

*(Acolhimento Psicológico, Atendimento Psicoterápico, atendimentos em Grupo)*

O Serviço de Atenção Psicológica (SAPSI) é um serviço-escola vinculado ao Departamento de Psicologia e promove atendimento psicológico à comunidade interna e externa à UFSC em três principais modalidades: Acolhimento Psicológico, Atendimento Psicoterápico e Atendimentos em Grupo. Todos os atendimentos prestados são gratuitos.

O Acolhimento Psicológico é um tipo de intervenção psicológica que acolhe a pessoa a partir de sua demanda espontânea e oferece uma escuta atenta e empática, criando condições para que o mal-estar subjetivo seja relatado e elaborado. Também busca auxiliar na identificação de recursos que possam ser mobilizados em favor do bem-estar do paciente, mantendo a consciência de suas possibilidades e limites.

O Acolhimento Psicológico ocorre exclusivamente de forma presencial e as inscrições para o acolhimento são abertas quinzenalmente, por meio de formulário eletrônico disponibilizado no site do SAPSI (<https://sapsi.ufsc.br/acolhimentopsicologico/>).

Os serviços de Atendimento Psicoterápico para Adulto ocorrem a partir de encaminhamentos do acolhimento psicológico, conforme vagas disponíveis na fila de espera do serviço. As vagas para atendimento são dimensionadas de acordo com a disponibilidade da equipe de atendimento, sendo os indivíduos contatados nas semanas subsequentes para iniciar a psicoterapia. Esses atendimentos ocorrem, preferencialmente, de forma preferencial, assim como os Atendimentos Psicoterápicos Infantis e de Adolescentes.

Ao longo do semestre letivo, diversos atendimentos em Grupo ocorrem no SAPSI. Os Atendimentos em Grupo são vinculados a projetos de extensão do curso de Psicologia e possuem requisitos e funcionamentos específicos, que são divulgados a cada semestre no site do SAPSI. Exemplos de projetos em grupo que são realizados:

- Atendimento de avaliação neuropsicológica para crianças com TEA;
- Atendimento psicoterapêutico para Imigrantes (Ateliê das migrações);
- Atendimento individual de orientação pedagógica (PIAPE);
- Grupo de apoio psicológico a pessoas com vivências de perdas e lutos;
- Grupo de acolhimento e cuidado para população indígena (Escuta bem-viver)
- Grupo de psicoterapia breve para pós-graduação;
- Grupo de treinamento de técnicas de autorregulação;
- Grupo de habilidades sociais para adultos;
- Grupo de acolhimento, escuta e reflexão para estudantes negras/os/es da UFSC (Escuta Preta);
- Grupo de orientação pedagógica (PIAPE)
- Grupo de pais, mães e/ou responsáveis de crianças;
- Grupo de terapia comportamental breve para estudantes de pós-graduação da UFSC;
- Grupo de acolhimento e integração de estudantes internacionais no ensino superior (Sintegra);
- Orientação profissional (LIOP);
- Orientação de carreira com adultos e orientação para a aposentadoria (LIOP);
- Planejamento de carreira (LIOP);
- Psicoterapia de casal, familiar e individual (Abordagem sistêmica);
- Projeto de psicoeducação de ansiedade, depressão e estresse;
- Projeto de atenção à saúde mental de estudantes de psicologia;
- Supervisão de estágios obrigatórios das disciplinas de estágio curricular na Ênfase de Saúde e Processos Clínicos do Curso de Psicologia.



Os atendimentos em grupo ocorrem na modalidade presencial. Informações acerca dos serviços com inscrições abertas e dos procedimentos para inscrição são divulgadas no site <https://sapsi.ufsc.br/> e nas redes sociais de cada projeto de extensão.

**Horário de atendimento:** de segunda a sexta-feira, das 8h às 18h.

**Telefone(s):** +55 (48) 3721-9402 | 4989

**E-mail:** [sapsi@contato.ufsc.br](mailto:sapsi@contato.ufsc.br)

**Site:** <https://sapsi.ufsc.br/>

**Endereço:** Campus Universitário da Trindade, Centro de Filosofia e Ciências Humanas, bloco D, 2º andar, Serviço de Atenção Psicológica, Trindade, Florianópolis/SC.

### 5.2.8 SEMANA DE ENSINO, PESQUISA E EXTENSÃO

A Semana de Ensino, Pesquisa e Extensão é um dos maiores eventos de divulgação científica de Santa Catarina. A SEPEX acontece anualmente na UFSC e apresenta trabalhos desenvolvidos por professores e alunos nas áreas de ensino, pesquisa e extensão. Além disso, vários minicursos de diversos temas são oferecidos à comunidade, assim como atrações culturais ocorrem ao longo dos quatro dias do evento. A visitação é gratuita e aberta a toda a comunidade.

Geralmente, a SEPEX ocorre no mês de outubro de cada ano. Os interessados deverão acompanhar a programação dos minicursos na página do evento.

**Horário de atendimento:** de segunda a sexta-feira, das 7h às 19h.

**Telefone(s):** +55 (48) 3721-7420

**E-mail:** [sepex@contato.ufsc.br](mailto:sepex@contato.ufsc.br)

**Site:** <http://www.sepex.ufsc.br>

**Endereço:** Rua Desembargador Vitor Lima, 222, sala 302, Trindade, Florianópolis/SC. CEP 88040-400

### 5.2.9 INSTITUIÇÕES INTERNACIONAIS INTERESSADAS EM ESTABELECEER CONVÊNIO COM A UFSC

Professores ou representantes administrativos de instituições estrangeiras interessadas em estabelecer convênio com a UFSC deverão encaminhar por e-mail o formulário da proposta de acordo (*agreement proposal form*) devidamente preenchido e assinado, disponível no site da Secretaria de Relações Internacionais (SINTER) no link <https://sinter.ufsc.br/solicitacao-de-convenios>.

A SINTER se reunirá regularmente para avaliar o mérito das propostas e, após a aprovação de mérito, negociará diretamente com a instituição estrangeira os termos do convênio. Antes da coleta das assinaturas, por exigência da legislação brasileira, o documento deverá passar ainda por análise jurídica da Procuradoria Federal. Após a coleta final de assinaturas, o proponente será comunicado e o convênio será divulgado na página da SINTER.

No caso de editais que exijam convênios ou acordos, os proponentes serão responsáveis pelo correto encaminhamento de sua proposta dentro dos prazos necessários, o que também é válido para alunos, professores e servidores interessados em intercâmbio. Casos especiais serão analisados individualmente.

#### ► SECRETARIA DE RELAÇÕES INTERNACIONAIS

**Horário de atendimento:** de segunda a sexta-feira, das 8h às 12h e das 13h às 17h.

**Telefone(s):** + 55 (48) 3721-6406

**E-mail:** [agreement.sinter@contato.ufsc.br](mailto:agreement.sinter@contato.ufsc.br) | [convenio.sinter@contato.ufsc.br](mailto:convenio.sinter@contato.ufsc.br)

**Site:** <http://www.sinter.ufsc.br>

**Endereço:** Rua Desembargador Vitor Lima, nº 222, prédio 2 da Reitoria, 1º andar, CEP 88040-400.



### 5.2.10 CERTIFICADOS DE AÇÕES DE EXTENSÃO

As ações de extensão podem gerar certificados aos participantes. Os certificados anteriores a 2016 estão disponíveis no endereço <http://www.certificado.prpe.ufsc.br> e os demais certificados estão disponíveis no endereço <https://certificados.ufsc.br>.

#### ► PRÓ-REITORIA DE EXTENSÃO

**Horário de atendimento:** de segunda a sexta-feira, das 7h às 19h.

**Telefone(s):** +55 (48) 3721-7428

**E-mail:** [proex@contato.ufsc.br](mailto:proex@contato.ufsc.br)

**Site:** <https://proex.ufsc.br>

**Endereço:** Rua Desembargador Vitor Lima, nº 222, prédio 2 da Reitoria, 3º andar, CEP 88040-400, Florianópolis/SC – Brasil.

### 5.2.11 FARMÁCIA ESCOLA (FEUFSC)

A Farmácia Escola UFSC (FEUFSC) da Universidade Federal de Santa Catarina (UFSC) é um serviço de saúde essencial vinculado ao Departamento de Ciências Farmacêuticas do Centro de Ciências da Saúde, organizado e mantido pelo Centro de Referência em Assistência Farmacêutica (CERAF) da UFSC, dirigido pelo Grupo de Pesquisa em Políticas e Serviços Farmacêuticos. Os serviços farmacêuticos envolvem a atenção à saúde e o acesso a medicamentos por meio da articulação entre o ensino, pesquisa e extensão.

As atividades envolvem estudantes de graduação (no estágio obrigatório com todos os alunos do Curso de Farmácia da UFSC) e residentes da Residência Multiprofissional em Saúde da Família, no atendimento da dispensação de medicamentos, supervisionados por farmacêuticos da UFSC (responsáveis técnicas pelo serviço), e orientados por professores da área da Assistência Farmacêutica e Farmácia Clínica, que atuam com ensino, pesquisa e extensão em articulação com o Programa de Pós-graduação em Assistência Farmacêutica.

**Horário de Atendimento:** de segunda a sexta-feira, das 7h às 19h.

**Telefone(s):** +55 (48) 3721-4455 / 4456

**Whatsapp:** +55 (48) 3721-4455

**E-mail:** [farmaciaescola@contato.ufsc.br](mailto:farmaciaescola@contato.ufsc.br)

**Site:** <https://farmaciaescola.ccs.ufsc.br>

**Endereço:** Campus Universitário da Trindade, Rua Delfino Conti, s/nº. Bairro Trindade. CEP: 88040-370, Florianópolis/SC – Brasil.

### 5.2.12 CLÍNICA ESCOLA DE FONOAUDIOLOGIA

A Clínica Escola de Fonoaudiologia da Universidade Federal de Santa Catarina (UFSC) é um espaço para aulas práticas e estágios de alunos do curso onde são realizadas avaliações e terapias nas áreas de linguagem oral e escrita, voz, motricidade orofacial, disfagia e audiologia. Na Clínica Escola, também são realizados projetos de pesquisa e extensão, coordenados por docentes e demais servidores da universidade.

As atividades são supervisionadas pelos professores do curso e fazem parte da carga horária regular da formação acadêmica. Esses atendimentos ocorrem nos períodos matutino e vespertino, para todas as faixas etárias (crianças, adolescentes, jovens, adultos e idosos) que apresentem queixas de comunicação. O atendimento é gratuito.

**Horário de Atendimento:** de segunda a sexta-feira, das 7h às 19h.

**Telefone(s):** +55 (48) 3721-6111

**Whatsapp:** +55 (48) 3721-6111

**Site:** <https://fon.ufsc.br/formas-de-agendamento/>

**Endereço:** Rua Desembargador Vitor Lima, 222, prédio 2 da Reitoria, 2º andar, Trindade, Florianópolis/SC. CEP 88040-400





### 5.2.13 ATENÇÃO À SAÚDE BUCAL – CLÍNICAS ODONTOLÓGICAS

O Departamento de Odontologia da UFSC oferece serviços odontológicos através do Curso de Graduação em Odontologia, sempre supervisionados por professores. Os serviços de atenção à saúde bucal são ofertados em todas as especialidades odontológicas, em duas clínicas, com capacidade de 50 pacientes cada, por período. As especialidades são: dentística (restaurações), endodontia (tratamento de canal) próteses parciais e totais (dentaduras), odontopediatria (atendimento de crianças até 12 anos), ortodontia (aparelhos ortodônticos), cirurgia, periodontia (tratamento de gengiva), entre outras. Além disso, o Departamento conta com clínicas especializadas como o CEPID (Centro de Pesquisa e Ensino em Implantes Dentários), o NAPADF (Núcleo de Atendimento a Pacientes com Deformidade Facial) e o CEMDOR (Centro Multidisciplinar de Dor Orofacial).

Os atendimentos fazem parte da carga horária regular da formação acadêmica do curso de graduação em Odontologia e são essenciais para o desenvolvimento dos conhecimentos, habilidades e atitudes dos estudantes em formação. Fazem parte do eixo multidisciplinar do curso e são mais um ponto da Rede de Atenção em Saúde Bucal no Estado de Santa Catarina. Os atendimentos são gratuitos, mas eventuais tratamentos de reabilitação oral, que necessitem de implantes, próteses dentárias, aparelhos ortodônticos ou dispositivos oclusais, que são confeccionados por laboratórios de próteses terceirizados, têm o seu custo repassado aos pacientes.

Informações sobre atendimentos e agendamentos podem ser obtidas no **Setor de Regulação e Captação de Pacientes (SERCAP)**.

**Horário de atendimento:** de segunda a sexta-feira, das 7h30min às 12h e das 13h30min às 16h30min.

**Telefone(s):** +55 (48) 3721-3500 | 3404

**Endereço:** Rua Delfino Conti, S/N, prédio das Clínicas do Centro de Ciências da Saúde (CCS), bloco D, térreo (ao lado da rampa).

### 5.2.14 NÚCLEO DE APOIO CONTÁBIL E FISCAL (NAF)

Oferecida pelo Centro Socioeconômico, a rede Núcleo de Apoio Contábil e Fiscal (NAF) é um projeto desenvolvido pela Receita Federal em parceria com Instituições de Ensino Superior, cujo objetivo é disponibilizar orientação contábil e fiscal pelos estudantes universitários a pessoas físicas de baixa renda, bem como a microempresas, microempreendedores individuais (MEI) e entidades sem fins lucrativos.

**Horário de atendimento:** de segunda a sexta-feira, das 8h às 12h e das 13h às 17h.

**Telefone(s):** +55 (48) 3721-3329

**E-mail:** [redenaf.cse@contato.ufsc.br](mailto:redenaf.cse@contato.ufsc.br)

**Site:** <https://redenaf.paginas.ufsc.br>

**Endereço:** Campus Universitário da Trindade, Centro Socioeconômico, bloco C, térreo, Trindade, Florianópolis/SC.

### 5.2.15 ESCOLA DE EXTENSÃO

Os cursos da Escola de Extensão, em sua articulação com as demandas sociais, serão ofertados segundo os princípios e finalidades da educação profissional, inovadora e tecnológica, em articulação com o mundo do trabalho e os segmentos sociais, e com ênfase na produção, no desenvolvimento e na difusão de conhecimentos científicos e tecnológicos, observando às demandas e potencialidades locais e regionais.

**Onde encontrar:** <https://proex.ufsc.br/escola-de-extensao>

**Telefone(s):** +55 (48) 3721-7428

**E-mail:** [proex@contato.ufsc.br](mailto:proex@contato.ufsc.br)

**Portal de Atendimentos da PROEX:** <https://atendimento.ufsc.br> (selecionar a opção PROEX)





### 5.2.16 PROJETO RONDON

O Projeto Rondon, coordenado pelo Ministério da Defesa, é um projeto de integração social que envolve a participação voluntária de estudantes universitários na busca de soluções que contribuam para o desenvolvimento sustentável de comunidades carentes e ampliem o bem-estar da população.

**Onde encontrar:** <https://proex.ufsc.br/projeto-rondon>

**Telefone(s):** +55 (48) 3721-7428

**E-mail:** [proex@contato.ufsc.br](mailto:proex@contato.ufsc.br)

**Portal de Atendimento da PROEX:** <https://atendimento.ufsc.br> (selecionar a opção PROEX)

### 5.2.17 REVISTA EXTENSIO

A Revista Extensio é um periódico de publicação quadrimestral, interdisciplinar, de circulação nacional e internacional, que tem como missão contribuir para a disseminação e promoção de novos conhecimentos na área da extensão.

**Onde encontrar:** <https://proex.ufsc.br/revista-extensio-2/> | <http://www.periodicos.ufsc.br/index.php/extensio>

**Telefone(s):** +55 (48) 3721-7428

**E-mail:** [proex@contato.ufsc.br](mailto:proex@contato.ufsc.br)

**Portal de Atendimento da PROEX:** <https://atendimento.ufsc.br> (selecionar a opção PROEX)

### 5.2.18 PROJETO UFSC COM AS ALDEIAS

O “UFSC com as Aldeias” promove e articula iniciativas conjuntas entre os povos indígenas e a Universidade, em áreas de seu interesse, fortalecendo a autonomia desses povos e contribuindo à preservação de seu modo de vida, em respeito a seus valores e sua cultura. O projeto é uma ação institucional da Universidade Federal de Santa Catarina, em parceria com instituições governamentais e não governamentais, conduzida por estudantes indígenas, professores e técnicos da Universidade.

**Onde encontrar:** <https://aldeias.ufsc.br>

**Telefone(s):** +55 (48) 3721-7428

**E-mail:** [proex@contato.ufsc.br](mailto:proex@contato.ufsc.br)

**Portal de Atendimento da PROEX:** <https://atendimento.ufsc.br> (selecionar a opção PROEX)

### 5.2.19 SINTEGRA: Trajetórias estudantis internacionais - Acolhimento e integração

O SINTEGRA é um projeto de extensão que visa a promover espaços de acolhimento e fortalecer a integração universitária dos estudantes internacionais na UFSC. A abordagem parte de uma dimensão educativa acerca das questões acadêmicas, do senso de comunidade universitária, das questões culturais e das questões étnico-raciais.

O SINTEGRA é uma parceria entre a Secretaria de Relações Internacionais (SINTER) e o Departamento de Psicologia da UFSC. Atualmente, o projeto tem desenvolvido grupos semanais voltados para os estudantes internacionais, elaboração de materiais informativos sobre os espaços e experiências universitárias na UFSC, formação para técnico-administrativos e estudantes, concepção e acompanhamento do Programa de Integração Estudantil e conteúdo para rede social do Instagram.

**E-mail:** [sintegra.ufsc@gmail.com](mailto:sintegra.ufsc@gmail.com)

**Site:** <https://sinter.ufsc.br/sintegra/>



## 5.3 OUTROS SERVIÇOS

### 5.3.1 BIBLIOTECA UNIVERSITÁRIA

A Biblioteca Universitária (BU) é um órgão vinculado ao Gabinete da Reitoria e compõe-se de uma rede de onze unidades, com uma centralização administrativa e técnica. Sua missão é a de prestar serviços de informação à comunidade universitária para contribuir com a construção do conhecimento e o desenvolvimento da sociedade.

Todas as bibliotecas são de livre acesso à comunidade. Alguns serviços, porém, são restritos àqueles que possuem vínculo com a Universidade, como é o caso do empréstimo domiciliar, limitado a professores, técnicos e alunos. Cidadãos formados em cursos de graduação, pós-graduação e aposentados da UFSC também podem pegar livros emprestados. Os regulamentos que normatizam o empréstimo e uso dos espaços estão disponíveis no endereço eletrônico <https://portal.bu.ufsc.br/normas-e-procedimentos/>.

**Telefone(s):** +55 (48) 3721-3880

**E-mail:** [diretor.bu@contato.ufsc.br](mailto:diretor.bu@contato.ufsc.br)

**Site:** <http://portal.bu.ufsc.br>

**Redes sociais:** divulgação de serviços, eventos, e conteúdo de interesse da comunidade em geral.

- **Instagram:** @bu.ufsc
- **Facebook:** @bu.ufsc
- **Youtube:** @CANALBUUFSC

BIBLIOTECA	HORÁRIO E CONTATO	ENDEREÇO
<b>Biblioteca Central (BC)</b>	<p><b>Horário de atendimento:</b> Segunda a sexta-feira, das 7h30min às 22h.</p> <p>Sala de Estudos Individuais: sábados, domingos e feriados, das 8h às 18h.</p> <p><b>Contato:</b> Telefone(s): +55 (48) 3721-2257 E-mail: <a href="mailto:bc@contato.ufsc.br">bc@contato.ufsc.br</a></p>	Campus de Florianópolis, Acesso Trindade, Setor D, Trindade, Florianópolis/SC, CEP: 88040-900
<b>Biblioteca Setorial do Centro de Ciências Agrárias (BSCCA)</b>	<p><b>Horário de atendimento:</b> Segunda a sexta-feira, das 7h às 19h.</p> <p><b>Contato:</b> Telefone(s): +55 (48) 3721-5406   5407 E-mail: <a href="mailto:bscca@contato.ufsc.br">bscca@contato.ufsc.br</a></p>	Rod. Ademar Gonzaga, 1346 – Caixa Postal 476, Itacorubi, Florianópolis/SC, CEP: 88034-000, Campus de Florianópolis.
<b>Biblioteca Setorial do Centro de Ciências da Educação (BSCED)</b>	<p><b>Horário de atendimento:</b> Segunda a sexta-feira, das 8h às 20h.</p> <p><b>Contato:</b> Telefone(s): +55 (48) 3721-3555 E-mail: <a href="mailto:bsced@contato.ufsc.br">bsced@contato.ufsc.br</a></p>	Campus de Florianópolis, Térreo do Prédio do Centro de Filosofia e Ciências Humanas (CFH), Trindade, Florianópolis/SC, CEP: 88040-970.
<b>Biblioteca Setorial do Centro de Ciências Físicas e Matemáticas (BSCFM)</b>	<p><b>Horário de atendimento:</b> Segunda a sexta-feira, das 7h30min às 22h.</p> <p><b>Contato:</b> Telefone(s): +55 (48) 3721-2257 E-mail: <a href="mailto:bs.cfm@contato.ufsc.br">bs.cfm@contato.ufsc.br</a></p>	Temporariamente localizada na Biblioteca Central  Campus de Florianópolis, Acesso Trindade, Setor D, Trindade, Florianópolis/SC, CEP: 88040-900
<b>Biblioteca Setorial do Centro de Ciências Jurídicas (BSCCJ)</b>	<p><b>Horário de atendimento:</b> Segunda a sexta-feira das 8h às 20h.</p>	Campus de Florianópolis, Centro de Ciências Jurídicas – Bloco F, 1º piso, sala 201, Trindade, Florianópolis/SC, CEP 88040-900.



BIBLIOTECA	HORÁRIO E CONTATO	ENDEREÇO
	<b>Contato:</b> Telefone(s): +55 (48) 3721-6239 E-mail: bsccj@contato.ufsc.br	
<b>Biblioteca Setorial do Centro de Ciências da Saúde e Medicina (BSCCS-M)</b>	<b>Horário de atendimento:</b> Segunda a sexta-feira das 7h às 19h.  <b>Contato:</b> Telefone(s): 55(48) 3721-9088 E-mail: bsccsm@contato.ufsc.br	Campus de Florianópolis, Hospital Universitário, (piso térreo), Trindade, Florianópolis/SC, CEP: 88040-970.
<b>Biblioteca Setorial do Colégio de Aplicação (BSCA)</b>	<b>Horário de atendimento:</b> Segunda a sexta-feira das 7h às 19h.  <b>Contato:</b> Telefone(s): +55 (48) 3721-2400 E-mail: bsca@contato.ufsc.br	Campus de Florianópolis, Colégio de Aplicação – Bloco B, Setor D, Trindade, Florianópolis/SC, CEP: 88040-900.
<b>Biblioteca Setorial de Araranguá (BSARA)</b>	<b>Horário de atendimento:</b> Segunda a sexta-feira das 8h30min às 20h30min.  <b>Contato:</b> Telefone(s): +55 (48) 3721-6960   6959   2168 E-mail: bsara@conato.ufsc.br	Campus de Araranguá, Rodovia Gov. Jorge Lacerda, 3201, bloco A, Jardim das Avenidas, Araranguá/SC, CEP: 88906-072.
<b>Biblioteca Setorial de Curitiba (BSCUR)</b>	<b>Horário de atendimento:</b> Segunda a sexta-feira das 7h30min às 19h30min.  <b>Contato:</b> Telefone(s): +55 (48) 3721-4169   7189   +55 (49) 2122-0363 E-mail: bu.cbs@contato.ufsc.br	Campus de Curitiba, Rodovia Ulysses Gaboardi, Km 3, s/n, Curitiba/SC, CEP: 89520-000.
<b>Biblioteca Setorial de Joinville (BSJOI)</b>	<b>Horário de atendimento:</b> Segunda a sexta-feira das 7h30min às 19h30min.  <b>Contato:</b> Telefone(s): +55 (48) 3721-7325   4889   +55 (47) 3461-5925 E-mail: bsjoi@contato.ufsc.br	Campus de Joinville, Rua Dona Francisca, 8300 - Bloco U – Zona Industrial Norte, Joinville/ SC, CEP: 89219-600.
<b>Biblioteca Setorial de Blumenau (BSBLU)</b>	<b>Horário de atendimento:</b> Segunda a sexta-feira das 9h às 21h.  <b>Contato:</b> Telefone(s): +55 (48) 3721-3391 ou (47) 3232-5191 E-mail: bs.bnu@contato.ufsc.br	Campus de Blumenau, Rua João Pessoa, 2750, Bairro Velha, Blumenau/SC, CEP: 89036-256.

#### ► CONSULTA AO ACERVO

Todo o acervo da BU, que compreende uma Biblioteca Central e dez Bibliotecas Setoriais, pode ser consultado no endereço eletrônico <http://portal.bu.ufsc.br/acervo>.

O acervo permanente é composto por mais de 266 mil títulos e 903 mil exemplares, distribuídos em diferentes coleções de livros, periódicos, teses, obras raras, entre outras. A BU disponibiliza, também, um vasto acervo em formato



eletrônico: 28.716 livros, 45 mil periódicos (via Portal CAPES). Destacam-se também o Portal de Periódicos da UFSC, que dá acesso aos artigos dos periódicos científicos publicados pela Instituição, e o Repositório Institucional da UFSC, que dá acesso à produção acadêmica e institucional da UFSC, tais como teses, dissertações, trabalhos de conclusão de curso (TCCs), fotografias e vídeos. O Repositório também disponibiliza coleções gerenciadas por outros departamentos da Instituição.

#### ► SERVIÇOS OFERECIDOS PELA BIBLIOTECA UNIVERSITÁRIA

- **Empréstimo domiciliar:** empréstimo de materiais, em quantidade e período determinados, para uso externo ao ambiente da biblioteca.
- **Empréstimo entre bibliotecas (EEB):** empréstimo de materiais entre as bibliotecas dos campi e para instituições parceiras requisitantes. Atende também às solicitações de empréstimo de materiais dessas instituições para usuários da BU.
- **Biblioteca das coisas:** consiste no empréstimo de materiais não bibliográficos como calculadoras, jogos de tabuleiro, adaptadores, entre outros. Consulte as bibliotecas para verificar os materiais disponíveis em cada unidade.
- **Comutação bibliográfica:** solicitação de fotocópias de partes de documentos bibliográficos a outras instituições, bem como o atendimento às suas requisições.
- **Eventos:** mostras de filmes, palestras e debates sobre literatura, encontros literários, entre outros projetos de extensão de cunho cultural e educacional. Alguns são abertos ao público e outros são restritos aos servidores da BU.
- **Estágios obrigatórios:** supervisão de estágios obrigatórios da disciplina de estágio curricular, dos cursos de Biblioteconomia, Arquivologia e áreas afins.
- **Visita orientada:** visita em grupos à biblioteca, previamente agendada e guiada por um bibliotecário.
- **Cursos:** programa de capacitação de usuários, com informações sobre as atividades ofertadas, disponibilização de tutoriais/guias e oferta de atividades e cursos pré-agendados.
- **Orientação:** normalização e bases de dados: materiais de consulta que orientam sobre a normalização de trabalhos científicos e uso das bases de dados bibliográficos, bem como atendimento personalizado às diversas dúvidas sobre a temática, por e-mail, telefone e atendimento local.
- **Acessibilidade informacional:** serviço que atende às demandas informacionais de estudantes com deficiência da UFSC. No local são realizadas adaptações de materiais para o braille e para a utilização dos textos com programas leitores. Dispõe de espaço físico para estudo e empréstimo de equipamentos adequados às necessidades desses estudantes. Localizado na Biblioteca Central.
- **Ensino a distância (EaD):** envio de material bibliográfico do acervo da BU para empréstimo domiciliar, além de capacitação de alunos, tutores e professores da modalidade a distância para o uso dos recursos físicos e virtuais da biblioteca.
- **Espaços para eventos:** sistema de reserva dos espaços disponíveis para a comunidade universitária para a realização de eventos de cunho acadêmico, técnico-científico e cultural sem fins lucrativos, regulados por uma política de uso.
- **Ficha de identificação da obra:** sistema desenvolvido para gerar automaticamente a ficha de identificação que deve ser inserida nos trabalhos acadêmicos (monografias, dissertações e teses).
- **Catálogo na fonte:** elaboração gratuita de ficha catalográfica para livros e periódicos editados pelas unidades administrativas e acadêmicas da UFSC.
- **ISSN – ISBN:** informações sobre a solicitação de ISSN e ISBN.
- **BU exposições:** Espaço multicultural, artístico no qual é dada visibilidade a diferentes trabalhos por meio de exposições e encontros culturais. A realização de exposições promove a BU e incentiva a participação da comunidade interna e externa da UFSC.
- **Espaço Família:** Espaço criado na Biblioteca Central, com o propósito de dar apoio às pessoas que usam a biblioteca e estão acompanhadas de crianças.
- **Espaço Jogos:** Espaço criado na Biblioteca Central, que oportuniza o uso da biblioteca com a finalidade lúdica e recreativa.



### 5.3.2 CONCURSOS PÚBLICOS

Os serviços prestados pelo Departamento de Desenvolvimento de Pessoas, da Pró-Reitoria de Desenvolvimento e Gestão de Pessoas, à comunidade estão relacionados às atividades desempenhadas pela Coordenadoria de Admissões, Concursos Públicos e Contratação Temporária (CAC), que trata, entre outras atribuições, do gerenciamento das seleções necessárias à contratação de pessoal efetivo e temporário, necessária às atividades da Universidade.

As seleções supracitadas, organizadas pela Coordenadoria de Admissões, Concursos Públicos e Contratação Temporária, dividem-se em:

#### **Concursos públicos para contratação de cargos efetivos:**

- Docente Magistério Superior;
- Docente Magistério do Ensino Básico, Técnico e Tecnológico;
- Técnico-Administrativo em Educação;

#### **Processos Seletivos Simplificados para contratação temporária de servidor:**

Para a investidura em cargos efetivos e temporários, o candidato deverá atender aos requisitos básicos para investidura previstos no art. 5º da Lei nº 8.112, de 11 de dezembro de 1990:

- I) a nacionalidade brasileira;
- II) o gozo dos direitos políticos;
- III) a quitação com as obrigações militares e eleitorais;
- IV) o nível de escolaridade exigido para o exercício do cargo;
- V) a idade mínima de dezoito anos;
- VI) aptidão física e mental.

Além desses requisitos, cada cargo requer condições específicas e etapas distintas definidas nos respectivos editais de concurso ou processo seletivo.

#### **► PRÓ-REITORIA DE DESENVOLVIMENTO E GESTÃO DE PESSOAS**

**Horário de atendimento:** de segunda a sexta-feira, das 7h às 19h.

**Telefone(s):**

- +55 (48) 3721-4574 | 4299 (concursos públicos)
- +55(48) 3721-9913 (admissão de efetivos)
- +55 (48) 3721-9497 (contratação temporária)

**E-mail:** concurso.ddp@contato.ufsc.br | admissao.ddp@contato.ufsc.br | dct.ddp@contato.ufsc.br

**Site:** <http://concursos.ufsc.br>

**Endereço:** Campus Universitário da Trindade, prédio 1 da Reitoria, térreo, Coordenadoria de Admissões, Concursos Públicos e Contratação Temporária, Trindade, Florianópolis/SC.

### 5.3.3 MUSEU DE ARQUEOLOGIA E ETNOLOGIA PROFESSOR OSWALDO RODRIGUES CABRAL (MARQUE)

O MARquE é um órgão suplementar vinculado ao Gabinete da Reitoria, cuja missão é atuar em favor da preservação, pesquisa, comunicação e valorização do patrimônio arqueológico e etnológico brasileiro, promovendo o amplo acesso e difusão do conhecimento gerado na Universidade Federal de Santa Catarina nas áreas de Arqueologia, Etnologia e Museologia. Tem seu acervo centrado em três áreas: Arqueologia, Etnologia Indígena e Cultura Popular, com destaque para a obra do artista Franklin Cascaes.

O museu recebe grupos escolares e de outras tipologias em visitas mediadas a suas exposições, através de agendamento prévio, assim como artistas e pesquisadores interessados em estudos sobre seu acervo. Recebe também público espontâneo, sem agendamento prévio.

**Horário de visitação às exposições:** terça a sexta-feira, das 7h às 19h, com entrada até às 18h30min.



**Horário de funcionamento do museu:** segunda a sexta-feira, das 7h às 19h.

**E-mail:** [marque@contato.ufsc.br](mailto:marque@contato.ufsc.br)

**Site:** <http://museu.ufsc.br>

**Agendamento de pesquisa:** o horário deve ser agendado por meio de preenchimento de formulário de solicitação de pesquisa, disponível no site do museu (<http://museu.ufsc.br/cadastro-pes-quisador/>). Dúvidas ou informações pelo e-mail [marque@contato.ufsc.br](mailto:marque@contato.ufsc.br).

**Atendimento setor pedagógico:** as orientações para agendamento de grupos estão disponíveis no site do museu (<http://museu.ufsc.br/agendamento-de-grupos>). Para mais informações: e-mail [visita.marque@contato.ufsc.br](mailto:visita.marque@contato.ufsc.br) ou pelo telefone: +55 (48) 3721-6421 (*WhatsApp* apenas para mensagens de texto).

### 5.3.4 PLANETÁRIO

O Planetário realiza atividades dirigidas ao ensino e à divulgação da Astronomia e ciências afins. Para conhecê-lo, faz-se necessário agendar a visita através do telefone de contato. Os agendamentos, feitos por períodos, só poderão ser realizados pelo professor responsável pela turma ou pela direção do colégio interessado nas datas definidas no site do Planetário.

**Horário de atendimento:** de segunda a sexta-feira, das 8h às 12h e das 14h às 18h.

**Telefone(s):** +55 (48) 3721-4133 | 2003 (fax)

**E-mail:** [planetar@cfh.ufsc.br](mailto:planetar@cfh.ufsc.br)

**Site:** <http://planetario.ufsc.br>

**Endereço:** Campus Universitário da Trindade, Centro de Filosofia e Ciências Humanas, Departamento de Geociências, Planetário, Trindade, Florianópolis/SC.

### 5.3.5 FORTALEZAS DA UFSC

*(Visitação às fortalezas de Santa Cruz de Anhatomirim, Santo Antônio de Ratonos e São José da Ponta Grossa)*

As três fortalezas sob administração das UFSC – Santa Cruz, na Ilha de Anhatomirim; Santo Antônio, na Ilha de Ratonos Grande; e São José da Ponta Grossa, na Praia do Forte – são parte do que restou do sistema defensivo português construído no século XVIII para proteger a Ilha de Santa Catarina. Monumentos históricos nacionais, as fortificações passam, desde 2020, por readequações e obras. Por isso, é necessário consultar a disponibilidade para visitação no [site da Coordenadoria das Fortalezas](#). O acesso aos monumentos requer o pagamento de ingresso, havendo cobrança de meia-entrada para os casos previstos em lei. Pessoas acima de sessenta anos e crianças até cinco anos são isentas. Escolas públicas podem requerer isenção do valor de entrada para os alunos e professores em visita de estudos via solicitação escrita (ofício) com prazo de dez dias anteriores à data de visita à fortaleza. No primeiro domingo de cada mês, de março a novembro, o acesso às fortificações é gratuito. Também é possível realizar eventos nas fortalezas, como casamentos e ensaios fotográficos, com autorização prévia via edital.

**Horário de atendimento:** de segunda-feira a sexta-feira, das 8h às 12h e das 14h às 18h.

**Telefone(s):** +55 (48) 3721-8302

**E-mail:** [fortalezas@contato.ufsc.br](mailto:fortalezas@contato.ufsc.br)

**Site:** <https://fortalezas.ufsc.br>

**Redes sociais:**

- **Facebook:** [@fortalezasdaufsc](#)
- **Instagram:** [@fortalezasdaufsc](#)

**Endereço:** Campus Universitário da Trindade, Centro de Cultura e Eventos, térreo, Trindade, Florianópolis/SC.



### 5.3.6 PUBLICAÇÃO DE LIVROS DIDÁTICOS E CIENTÍFICOS

As obras publicadas pela Editora da UFSC são voltadas à divulgação de pesquisas, obras de interesse didático e acadêmico. Assim, não são aceitos para publicação livros infanto-juvenis, nem de autoajuda e similares. No caso de obras de ficção e poesia (literatura), também é possível a submissão de textos, mas, nesse caso, somente nos períodos de inscrições de concursos literários promovidos pela editora.

A entrega de textos para publicação deve cumprir as especificações que constam no Guia do autor (disponível no site da editora). Esse requisito é avaliado pela equipe de revisores da editora logo após a entrega do material. Se não atendido, o texto será devolvido ao proponente para que seja reformulado, sendo submetido à análise do Conselho Editorial somente após as correções. A avaliação do Conselho demora em média noventa dias e pode resultar em aprovação ou não da publicação.

O material para análise pode ser entregue diretamente na secretaria da Direção ou ser enviado pelos Correios para o endereço da editora (caixa postal 476). O material deve conter o texto completo da obra, em conformidade com as normas da ABNT (NRB 6024/2003) e com o Guia do autor, e ser encaminhado em cópia impressa, em tamanho A4, encadernada com espiral, acompanhada de um CD-ROM.

Deve também acompanhar o original uma carta do autor ou organizador, contendo seus dados pessoais (tais como endereço para correspondência, telefone e e-mail), incluindo informações que possa julgar relevantes (breve currículo).

A aprovação ou não do material será comunicada por correspondência, e o autor receberá o material de volta, também via correio, em caso de não aprovação.

No caso de o livro ser aceito, todos os detalhes gráficos, inclusive formato e capa, são de inteira responsabilidade da editora, podendo o autor ou organizador ser consultado. A editora também se responsabiliza pela produção e distribuição do livro, cabendo ao autor ou organizador os direitos autorais, em conformidade com a legislação vigente e tal como previsto em contrato a ser assinado no momento em que o livro for para a gráfica.

#### ► EDITORA DA UFSC

A Editora da Universidade Federal de Santa Catarina (EdUFSC) é órgão suplementar, vinculado ao Gabinete da Reitoria. Atua na disseminação do conhecimento produzido pela UFSC e sociedade, por meio de obras de cunho acadêmico, técnico, literário e cultural, produzindo, distribuindo e comercializando a produção das obras. Aceita submissões contínuas, conforme orientações em seu site.

**Horário de atendimento:** de segunda a sexta-feira, das 7h às 19h.

**Telefone(s):**

- Secretaria: +55 (48) 3721-9408
- Vendas: +55 (48) 3721-6488
- Livraria: + 55 (48) 3721-6489

**E-mail:** [editora@contato.ufsc.br](mailto:editora@contato.ufsc.br)

**Site:** <http://editora.ufsc.br>

**Livraria virtual:** <https://livraria.ufsc.br>

**Endereço:** R. do Centro Esportivo, s/n (próximo ao Centro de Eventos). Campus Universitário da Trindade, Trindade, Florianópolis/SC.



## ► JORNAL ZERO

O Zero é um jornal-laboratório com 38 anos de idade, que possui vários prêmios regionais e nacionais, pois se constitui em um veículo de divulgação do curso de Jornalismo, um dos melhores do país, e também da UFSC. Sua distribuição não só presta serviço à comunidade acadêmica, mas também aos cidadãos da região da Grande Florianópolis. O Zero é também um veículo multiplataforma, presente nas mídias sociais e internet, com seu acervo digital disponível no repositório da Biblioteca Universitária da UFSC.

**Horário de atendimento:** de segunda a sexta-feira, das 7h às 12h e das 14h às 19h.

**E-mail:** [zeroufsc@gmail.com](mailto:zeroufsc@gmail.com)

**Site:** <https://zeroufsc.medium.com>

**Edições digitais:** <https://issuu.com/zerojornal>

**Redes sociais:**

▪ **Facebook:** @jornalzero

**Endereço:** Campus Universitário da Trindade, Centro de Comunicação e Expressão, bloco A, sala 40, Trindade, Florianópolis/SC.

## 5.3.7 QUIMIDEX - LABORATÓRIO DE DIVULGAÇÃO CIENTÍFICA EM QUÍMICA

O Quimindex é um espaço vinculado ao Departamento de Química da UFSC que realiza atividades dirigidas ao ensino e à divulgação da Química e ciências afins. São oferecidas visitas guiadas às exposições temporárias e à exposição permanente "Química dos Perfumes". As atividades educativas oferecidas também incluem oficinas experimentais que podem ser realizadas por pessoas de todas as idades. Para conhecer as exposições, no caso de visitantes individuais ou em grupo de até 3 pessoas, não é necessário o agendamento. A oferta das oficinas experimentais e visitas para grupos maiores é são realizadas mediante agendamento através do telefone ou e-mail de contato. Os agendamentos para grupos escolares poderão ser realizados pelo professor responsável pela turma ou pela direção do colégio interessado.

**Horário de atendimento:** de segunda à sexta-feira, das 8h às 12h e das 14h às 18h.

**Telefone(s):** +55 (48) 3721- 4460

**E-mail:** [quimindex.visitas@gmail.com](mailto:quimindex.visitas@gmail.com)

**Site:** <http://www.quimindex.ufsc.br>

**Redes sociais:**

▪ **Instagram:** @quimindex.ufsc

**Endereço:** Campus Universitário da Trindade, Térreo do Bloco EFI, Trindade, Florianópolis/SC.